

JORNAL DO GUARÁ

NÚMERO 31

EDIÇÃO ESPECIAL FIM DE ANO

DEZEMBRO/86

Tudo o que aconteceu no Guará em 1986



GUIADO DO GUARÁ

A relação completa de todas as empresas do Guará, com endereços e telefones e ainda os clubes, entidades, igrejas, etc.



Os melhores do Guará em 1986

Em 86, um salto na construção de moradias

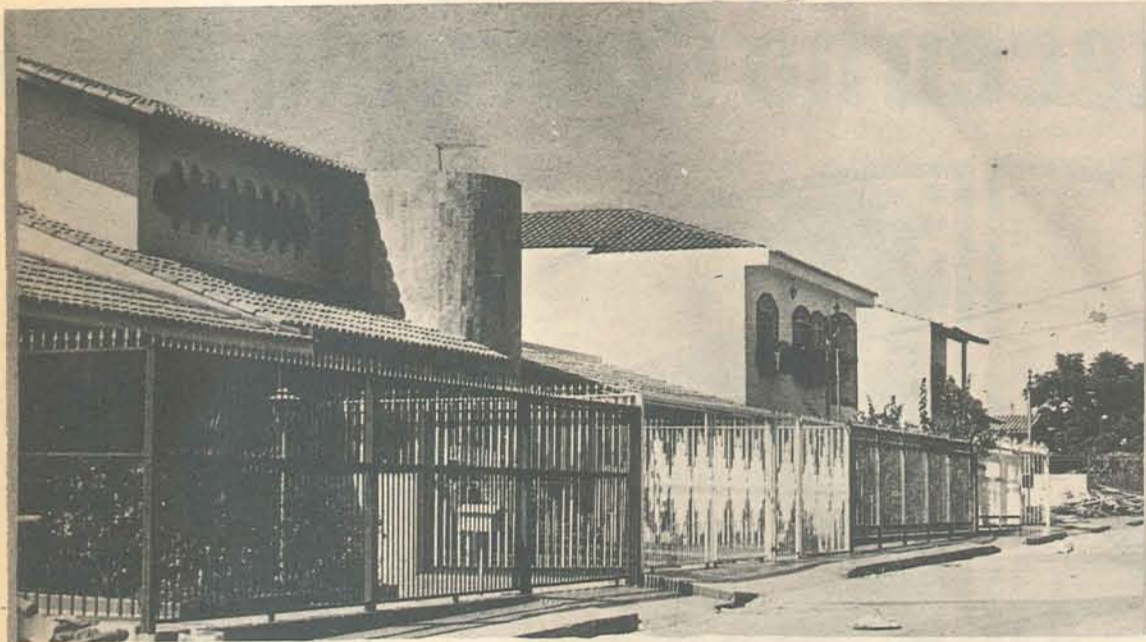

Pela sua excelente localização - entre quase todas as satélites, o Plano e o Setor de Indústria, ao lado do Carrefour - o Guará se torna a cada dia a solução para quem é empurrado pelos altos aluguéis e preços de venda dos imóveis do Plano e dos Lagos e não quer perder totalmente conforto e por cima continuar com parte do "status".

A comprovação disso é a constante efervescência do mercado imobiliário Guará, caracterizado por uma procura maior que oferta, fazendo com os preços se elevem a níveis bem acima dos praticados nas outras satélites.

Outra consequência dessa seleção natural - os de melhor poder aquisitivo que chegam e empurram os de menor renda para locais menos valorizados - é a melhoria do padrão dos imóveis. Hoje a cidade passa por uma plástica, tal é o número de construções novas e reformas que estão acontecendo. As casas quan-

do não são derrubadas e substituídas por sobrados, passam por reformas substanciais e os lançamentos de projeções pelas grandes imobiliárias chegam aos níveis de sofisticação e conforto do Plano Piloto.

Os grandes grupos de incorporadores descobriram o grande filão que é o Guará. Somente em 86, 1068 apartamentos, contra os 5.732 que existiam até o ano passado. Ou seja, num ano, foram construídos 20% do total levantado em 15 anos.

O maior vendedor de imóveis do Distrito Federal, Paulo Octávio Pereira, responsável por dois blocos em 86 no Guará, resume bem o que representa esse mercado: "Qualquer lançamento hoje no Guará é garantia de sucesso de vendas, tal é a procura principalmente por quem está saindo do Plano Piloto. Pena que os terrenos destinados às projeções no Guará praticamente foram todos licitados pela SHIS".

nizada e a melhor distribuída. Em termos de conforto é a mais completa. Faltam-nos ainda mais equipamentos para o lazer, mas em 86 melhorou bastante com o Ginásio de Esportes, a reforma das quadras esportivas e a ativação do kart'.

A mesma opinião tem o presidente da Associação Comercial do Guará, Manoel de Souza, que reclama apenas de opções para que se possa construir num espaço maior. "A gente percebe a melhoria do padrão dos habitantes pela qualidade das novas construções. O problema é que os sobrados por exemplo tomam sempre todo o lote. É necessário que o Governo ofereça mais espaço para que as pessoas que cresceram de nível com a cidade tenham a oportunidade de extravasar seu crescimento em espaços maiores".

A procura pelo aluguel não é menor que a compra de um imóvel no Guará. Segundo Giordano Garcia Leão, da maior imobiliária do Guará, a maioria dos seus

clientes novos e dos que estão aguardando é do Plano Piloto. "Qualquer apartamento de dois quartos está na faixa de Cz\$ 5 a 6 mil, o que eleva a renda exigida para Cz\$ 15 a 20 mil. Assim, quem pagava aluguel aqui não está conseguindo ficar após o vencimento do contrato e cede o lugar para quem vem do Plano".

Da mesma forma acontece com a venda: com a crescente valorização, o imóvel no Guará passou a ser a solução para os problemas financeiros dos proprietários, porque vendê-lo é sempre fácil e com o troco é possível comprar em Taguatinga ou em outra satélite. "O melhor imóvel para vender no Guará é a casa original, porque quem está vindo quer é reformar ou construir um sobrado a gosto", informa Giordano, lembrando porém que a venda de imóvel caiu nos últimos meses em função do aumento das taxas de juros. "Não se faz mais investimento em imóvel e só compra quem precisa morar", conclui.



**JORNAL
DO
GUARÁ**

EDITOR:
Alcir Alves de Souza
(Jorn. Prof. Reg. 766/DF)
O JORNAL DO GUARÁ é propriedade da Melissa Editora e Comunicação Ltda. Setor Gráfico Q. 8 - Lote 2315 - Fone: 225-3300

**Chegou ao Guará
a elegância
do seu filho**



*Moda esportiva, descontraída,
sem deixar seu filho perder a "pose",
no passeio, no dia-a-dia, no clube...*



Rafa's
MODA INFANTIL



ED. CONSEI - EQ 19/34 - s/ 413 - Fone: 567.8034

Mesmo com crise, muitas obras



A primeira visita do Governador



A última visita do ano

Numa cidade em plena fase de crescimento cultural, social e de ocupação dos terrenos vazios, é imprescindível que se fale do que foi feito pelo poder público em benefício da população, principalmente nas suas áreas mais carentes, como urbanização, cultura e lazer.

Em que pese a situação difícil da economia brasileira, obrigando o Governo a diminuir e racionalizar verbas, o Guará até que foi bem contemplado em 86.

Algumas obras realizadas pelo GDF no Guará neste ano podem ser facilmente identificadas pelo guaraense sendo que outras de igual importância passaram quase despercebidas, como no caso de ampliação da rede de esgoto e até da iluminação pública.

Sem dúvida a obra que mais

apareceu foi a conclusão do Ginásio Coberto do Cave, iniciada ainda no Governo Ornellas e Administração Brandes e concluída por Aparecido e João Batista em junho deste ano.

Com capacidade para 1.000 pessoas sentadas, o Ginásio veio atender a uma antiga reivindicação de uma comunidade carente de espaço mais confortável para a realização de eventos esportivos maiores, espetáculos e apresentações de grupos e artistas.

Ainda na área esportiva e de lazer, a Administração Regional recuperou as quadras de esportes da QIs 4 e 9, e recuperou parcialmente as das QIs 03, 06, 10, 11 e 14. E antes que complete o ano, estarão bem adiantadas as obras de construção do Clube Unidade e Vizinhança do Guará II, aproveitando a área do Ginásio Coberto. Além da piscina já

construída, serão o bar, vestiário, administração e o alambrado. O Vizinhança do Guará I tem se mostrado insuficiente para atender ao grande e crescente número de pessoas que procuram o clube nos finais de semana, justificando a necessidade da criação de outro clube.

E para tornar a área do CAVE mais completa, está sendo concluída a ampliação do Salão de Múltiplas Funções, um antigo pedido das entidades, clubes de serviço e o guaraense de uma forma geral, que se utiliza do local para a realização de festas, eventos e reuniões.

URBANIZAÇÃO

Na área de urbanização, a obra mais importante foi a construção de quase 15 mil metros quadrados de passeios em cimento. Os entreconjuntos da QEs 19, 34 e 36 ganharam passarelas, concluindo toda a urbanização do Guará II, e ainda as QEs 01 e 03 do Guará I.

Também foi concluída a ligação para pedestres entre o Guará I e o II, com a implantação de calçadas, que servem inclusive à feira livre.

Enquanto implantava as calçadas, a Administração Regional tratou de cuidar das áreas urbanizadas em 86, que estavam sendo tomadas pelo mato. Além do fornecimento de recursos humanos pela Novacap, foi contratada a Santa Helena Urbanização e

Obras, através de licitação, que passará a erradicar as ervas daninhas que vinham matando o gramado.

ESTACIONAMENTO

Uma das reclamações de feirantes e usuários da Feira era a falta de mais estacionamentos o que provocava a invasão do gramado e a formação de filas duplas na pista de contorno. Já quase no final do ano foi concluído outro estacionamento, que servirá também à Administração nos dias úteis e até mesmo ao Ginásio Coberto.

As escolas Classe da QE 20, QE 24/26 e da QE 01 e também o Edifício Consei e o comércio da QI 03 ganharam seus estacionamentos há muito reclamados.

UM BOM SALDO

Dois pontos de táxi - QE 07 e

QE 19/34 foram construídos em 86 e vieram se juntar aos QI 02 e da QI 16 construídos no ano passado. E ainda em 86 será iniciada a construção do ponto da Feira coberta.

Outra obra importante mas pouco vista foi a implantação de redes de águas pluviais na QE 38 - que não tinha ainda - e nas QEs 24 e 26 - estas as únicas quadras que tinham problemas de enchentes.

Em síntese, foram estas as obras executadas pelo GDF no Guará durante o ano de 86, e outras ficam encaminhadas para 87, sendo que a mais importante delas será a implantação da passarela para pedestres sobre a EPTG na altura da Quadra Econômica e QI 04. Os trabalhos de estrutura da passarela foram inclusive iniciados.

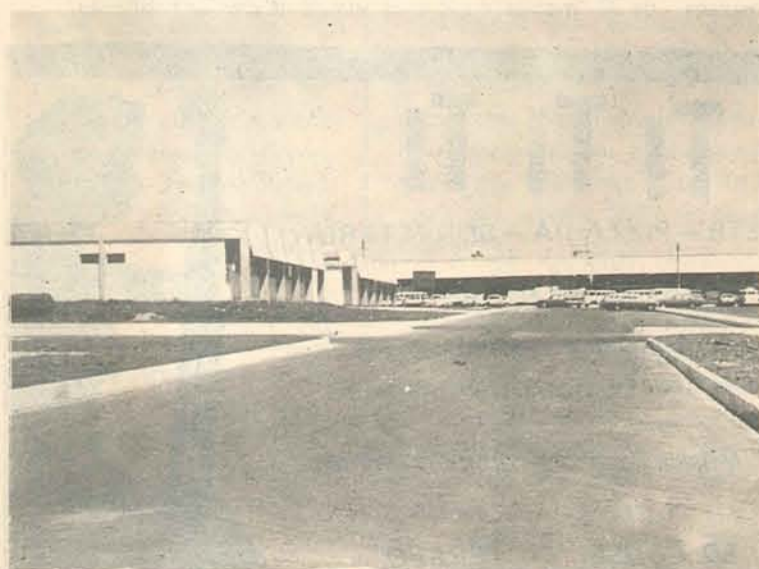

O estacionamento da feira livre

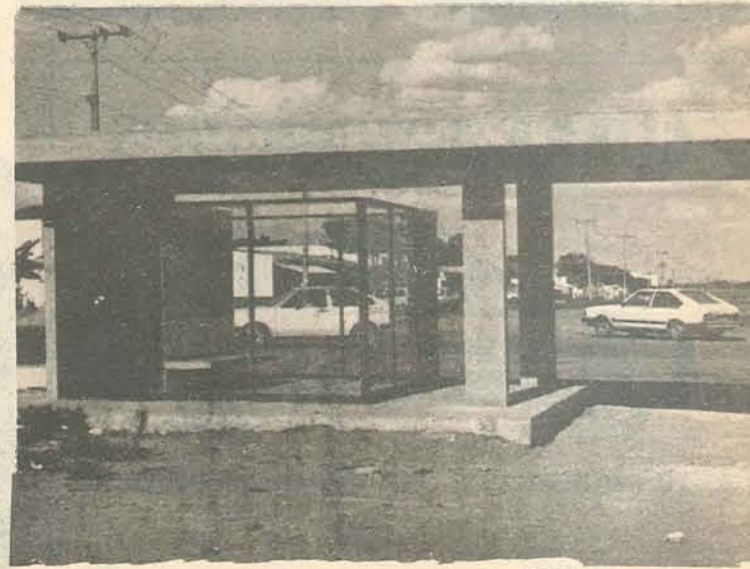

Um dos pontos de táxi inaugurados em 86

Habitação agitou os inquilinos

Depois da política, a habitação foi o tema que mais movimentou o guaranaense. A crise habitacional, provocada pela pequena oferta e a elevação desmedida dos aluguéis e dos preços para compra dos imóveis, mexeu principalmente com os inquilinos, que se viram ameaçados de expulsão para outras satélites de custos de moradia menores. —

Logo no início do ano, a SHIS divulgava sua intenção de acionar na justiça quem havia comprado casas dos ex-favelados na QE 38, e com isso retomá-las. Aguardava-se apenas as escrituras da Terracap para que as ações pudessem ser encaminhadas. Acuada, os compradores tentaram se valer do preceito de que "a união faz a força". Criaram a Associação Comunitária da QE 38, presidida por Ivone Carneiro, que teve o cuidado de convidar para integrar a diretoria Lita de Lima, ex-presidente da Associação de Moradores da 38 e que não era compradora. Com essa estratégia, Ivone não estaria criando a associação de compradores, mesmo porque, este nome criaria ainda mais embaraços no

trato com o Governo.

A partir daí, os compradores buscaram o apoio de políticos como Roberto Cardoso Alves, deputado federal do PMDB por São Paulo, e tentaram inclusive o de Ulisses Guimarães. Afinal, pensaram, o governador era do PMDB e poderia ser comovido pela idéia por seus colegas, principalmente do presidente do partido. E como promessa dá apenas voto, os políticos se "aliaram" aos compradores. Só que a SHIS continuou a tocar os processos e agora anuncia que mais de 300 estão sendo encaminhados à Justiça. Enquanto os compradores buscaram respaldo político, a SHIS preferiu a solução técnica.

Em maio, as favelas da Vila Guarany e da 309 Norte eram transferidas para a expansão da QE 38. Para não acontecer como na primeira etapa, o GDF apenas concedeu o direito de uso aos contemplados e não o de posse, para evitar que negociassem suas casas depois. O material, financiado, foi amontoado nos lotes e os ex-favelados se encarregaram de construir suas casas.

Enquanto isso, insuflados em parte por oportunistas políticos e pela necessidade de buscar uma moradia mais digna, outros favelados conseguiram acampar na periferia do Guará mudaram-se para a expansão da QE 38 e se abrigaram debaixo de lonas. Logo obteve o apoio de mais políticos e associações de moradores. Tentaram obter a promessa de serem contemplados com lotes, mas o Secretário de Habitação e o Serviços Sociais somente puderam se mostrar penalizados com a situação dos novos moradores. A solução ficava sempre para o Governador, que, como velha raposa política, não disse que "sim" nem "não", pelo menos até à eleição. Se não resolveu antes de 15 de novembro, Aparecido dificilmente irá contemplá-los agora, mesmo porque seria um precedente para novas invasões.

Mas não era só o favelado que mostrava angústia pela falta de moradia. Atraídos por um boato de que a SHIS reabriria as inscrições para casa no DF, mais de cinco mil pessoas se inscreveram como "sócios" do Grupo Pró-Moradia para os inquilinos do Guará. Presidido por Admir Caldas, também presidente da Associação de Moradores da QE 38, os associados promoveram assembleias e passeatas, "exigindo casa no Guará para o guaranaense". Pelo menos a associação conseguiu um feito: o candidato mais votado na QE 38 foi o então desconhecido Joselito Correia, que teve Admir Caldas como o seu principal assessor na campanha.

No mesmo dia em que se criava a Pró-Moradia, Anthero Nobre fundava a Associação de Inquilinos e Proprietários do Guará, em princípio com os mesmos objetivos da associação de Admir. Pelo relacionamento do seu presidente com algumas au-

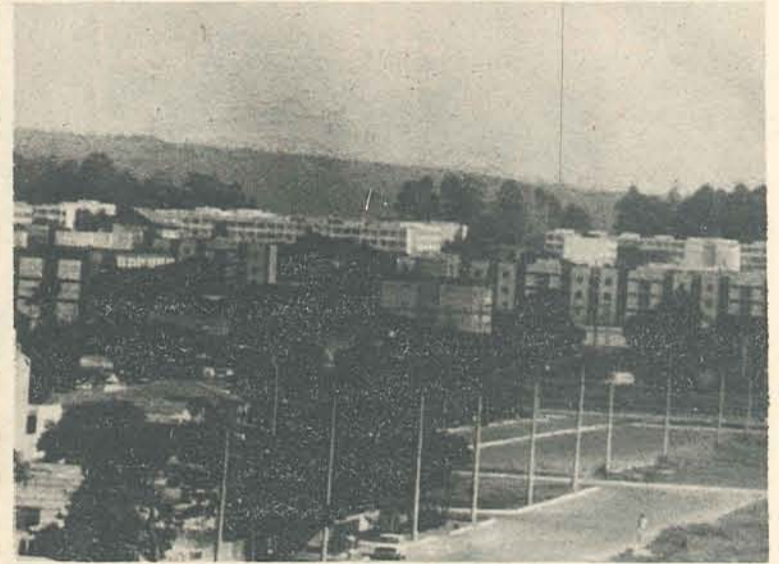

tóridades do GDF, a Assimpra preferiu defender os seus associados através de projetos e reivindicações por escrito ao Governo, sem que entretanto obtivesse respostas. Nobre afastou-se da presidência para fazer a campanha de deputado federal pelo PDC, confiando no apoio dos seus 3 mil associados. Em vão, teve menos de 500 votos.

Enquanto isso, Wilton Robson, presidente da Associação de Moradores do Guará — ninguém é associado e nem sabe quem é — procurava a imprensa para "defender o guaranaense das injustiças" e criticar atos do administrador. Não apoiou candidatos, nem candidatou-se e também não conseguiu as atenções do Governo, o Governador liberou a outra passarela em frente ao projeto Lúcio Costa e não a que Robson vem pedindo há dois anos, na altura da QE 01.

Mas o GDF resolveu construir mais habitações no Guará, só que não para os guaranaenses. Está entregando a chamada Quadra Econômica, um amontoado de blocos totalizando 472 apartamentos de 30 metros quadra-

dos e banheiros coletivos e de 60 metros, projeto de Lúcio Costa, mais amigo do Governador do que desenhista do projeto de Brasília.

E os preços dos imóveis continuaram subindo, sem dar bola para o congelamento. Uma casa original num lote de 200 metros que no início do ano poderia ser comprada por cerca de Cz\$ 250 a 300 mil cruzados atingiu os Cz\$ 600 mil em novembro. A mesma casa poderia ser alugada em janeiro por Cz\$ 800, agora é disputada por quem se dispõe a pagar Cz\$ 4 mil.

E graças à iniciativa privada, a oferta de imóveis aumentou no Guará em 86. Na esteira do Plano Cruzado, a construção civil aqueceu-se e mais de 20 blocos residenciais foram construídos na cidade em 86, oferecendo apartamentos por exemplo de 90 metros quadrados por Cz\$ 800 mil, e para quem tem renda de no mínimo Cz\$ 18 mil.

Este é, em linhas gerais, o retrato do que aconteceu no Guará em 86 na área de habitação.



GUARÁ AUTOMÓVEIS



LANTERNAGEM—PINTURA—SOM—E ACESSÓRIOS

SETOR DE OFICINAS—FONE: 567 - 6700

TI TI TI

LANCHONETE — PIZZARIA — SORVETERIA

Um ano oferecendo alegria

Música ao vivo de quinta a domingo

ED. CONSEI - TÉRREO

A política acordou o guararaense



O fato mais marcante no Guarará em 86, como em todo o Distrito Federal, foi a campanha política. Toda a cidade praticamente ficou mobilizada em torno do que seria a primeira oportunidade do brasiliense escolher seus representantes para o Congresso Nacional.

Pelo fato de sempre ter sido considerada uma comunidade pouco participativa nos movimentos aqui realizados, e por isso mesmo uma "terra de ninguém", vários candidatos concentraram no Guarará as suas campanhas. Os próprios resultados do Guarará comprovaram que nem mesmo os candidatos considerados da cidade tiveram votação expressiva como esperavam.

Onze candidatos guararaenses concorreram às eleições e o mais votado foi o ex-administrador Francisco José Pinheiro Brandes com 3.800 votos, destes, 2.200 no Guarará, ou apenas 4 por cento do total do eleitorado guararaense. Depois de Brandes, veio Anthero Nobre, presidente da Associação dos Inquilinos e Proprietários do Guarará, que obteve pouco mais de 500 votos dos guararaenses.

Essas eleições vieram provar que o Guarará ainda

não deixou de ser uma cidade dormitório, uma vez que o candidato mais votado pelo guararaense foi o representante do funcionalismo público Geraldo Cam-

por quem não quis perder o seu voto — Walmir sempre encabeçou as pesquisas eleitorais.

Em resumo: o guararaense preferiu candidatos liga-

plicado assim, porque não havia candidatos que moravam aqui. Osório Adriano foi o que mais investiu no Guarará, confiando no candidato a deputado

apoio da Associação Comercial e do também candidato a deputado Anthero Nobre, que era PDC mas preferiu apoiar um candidato a senador do

campanha, apenas o PMDB realizou comício no Guarará e mesmo assim dos cerca de 4.000 presentes mais de 3.000 eram cabos eleitorais dos candidatos do partido. Era muito difícil encontrar na multidão colorida de panfletos e bandeiras algum interessado apenas nos discursos dos candidatos.

Os outros partidos e candidatos se limitaram a fazer passeatas e pequenas concentrações na feira, sem dúvida o ponto mais visado pelos políticos nessa campanha. Afinal, por ali passa nada menos de 5.000 pessoas por sábado.

So não faltaram comitês. Somente no ed. Consei concentraram-se 12 deles, e outros candidatos e partidos preferiram os chamados comitês residenciais que nada mais eram que uma faixa indicativa na porta e distribuição de santinhos pelo dono da casa.

Em síntese: o guararaense preferiu ser pragmático — votou em quem identificava primeiro com seu emprego e apenas viu a banda passar. E o terceiro reduto eleitoral do DF — atrás do Plano, Taguatinga e Ceilândia — não têm eleito representante específico no Congresso.

Este foi o ano político do Guarará.

18 mil votos para 12 candidatos

Mais conhecido na periferia e na zona rural que no Guarará, e talvez isso, Juarez Fernandes, o "Compadre Juarez, 3333", foi o mais votado dos candidatos guararaenses. Porque é o maior líder de audiência em programas de música sertaneja e em rádio e TV do Distrito Federal, Juarez conseguiu a proeza de ficar 1500 votos atrás do oitavo deputado eleito e ter conseguido o dobro do ex-administrador Francisco Brandes. Foram 9.936 votos para o "cumpadre".

Brandes que concentrou sua campanha no Guarará esperando o reconhecimento pelo que fez nos seis anos como administrador regional decepcionou-se com a falta de memória dos guararaenses. Dos 4.136 votos que obteve, 2.200 foram do Guarará.

Depois de Brandes e Juarez, os outros dez candidatos foram um fracasso total: conseguiram juntos apenas 4.700 votos, ou seja, menos

da metade do oitavo candidato eleito.

Anthero Nobre que esperava ser bem votado pelos inquilinos, conseguiu somente 582 votos e parte deles de proprietários. Júlio Modesto, de campanha menos modesta que Nobre, teve o apoio de 959 eleitores, quase o dobro que Luiz Manzolillo, cujo maior feito foi ter conseguido impugnar Múcio Athaide, o que mostra que o ex-candidato a senador não é tão odiado como se pensava. Manzolillo teve 593 votos.

Apenas 565 guardaram o nome de Uyara, ou seja, os que sabiam que este nome não era título de uma peça teatral em cartaz em Brasília. Com quase 100 votos a mais que Uyara ficou o controvertido Jonas Alves, votado por 652 pessoas.

Hildevando Silva ensinou os eleitores a votarem nos outros, porque apenas 252 votaram nele. Lobão, "o candidato da QE 02" não poderia realmente ter mais que 333 vo-

pos, depois o bancário Augusto Carvalho e em quarto a filha de Juscelino, Márcia Kubitschek. O terceiro preferido foi Walmir Campelo Bezerra, votado

dos ao seu emprego ou ao nascimento de Brasília do que os candidatos da cidade.

Quanto ao senado, o fenômeno não pode ser ex-

Francisco Brandes e em alguns de seus principais colaboradores que moram na cidade. Depois dele, Lindberg pensava ser o preferido do guararaense pelo

PMDB. Nem um, nem outro. Os três mais votados foram Maurício Correia, Meira Filho e Maerle Ferreira Lima.

Nesses seis meses de

O Guará tem uma superloja de alimentos.



SUPERBOX

Guará I-em frente ao Ginásio-próximo ao Correio e Posto da Telebrasilíia

OS MELHORES DE 86

Os escolhidos

Através de uma pesquisa com 500 moradores do Guará, o JORNAL DO GUARÁ escolheu os melhores de 86, em atividades comerciais e de serviço e ainda a personalidade destaque.

Evidentemente que esta é uma amostragem, uma vez que a quantidade pesquisada é pequena em relação ao universo de habitantes, mais acreditamos que ela reflete realmente o que aconteceu no ano, principalmente porque procuramos ouvir pessoas interessadas e que participam da cidade, líderes e membros de instituições.

Tivemos o cuidado de dar a maior seriedade à pesquisa, pelas conseqüências que ela provocaria. Conseguimos evitar manipulações e jogos de interesse, muito comuns nas pesquisas de hoje.

Era nossa intenção publicar aqui a relação de todas as pessoas que responderam ao questionário, mas a quantidade iria tomar um espaço muito grande, porém todos os questionários estarão à disposição de quem quiser consultá-los na sede da Associação Comercial do Guará, em frente ao posto Esso do Guará I, para que seja comprovada a seriedade da pesquisa. Cada questionário tem o nome e o endereço de quem o preencheu, além das indicações preenchidas com sua própria letra.

COMO FOI REALIZADA A PESQUISA

Todos os questionários foram preenchidos em frente aos credenciados do JORNAL DO GUARÁ (dois jornalistas), para que não houvesse tentativa de influência de terceiros nas indicações de quem estava preenchendo. Além das associações, entidades e clubes de serviço, procuramos ouvir opiniões de moradores de todas as quadras do Guará, para que uma determinada quadra por exemplo não elegeisse a padaria mais próxima por bairrismo ou por comodismo.

Ouvimos também boa parte dos empresários do Guará e seus funcionários de melhor discernimento, mas eliminamos os votos nas atividades de quem estivesse preenchendo o questionário. Por exemplo, um dono ou empregado de farmácia não votava no ítem "Farmácia" para que não indicasse seu próprio estabelecimento. E o empresário normalmente é uma das pessoas preocupadas com a sua comunidade e por isso até mais apto para este tipo de pesquisa e estaria escolhendo bem nos outros itens.

"SANTO DE CASA..."

Foi notada uma grande dificuldade por parte dos guaraenses nas indicações. Boa parte dos pesquisados alegava a que "não comprava no Guará, não conhecia ninguém na atividade tal", etc. No ítem personalidade destaque por exemplo, apenas 256 responderam dos 500 pesquisados.

A atividade mais conhecida do guaraense foi "Bar", sendo que o Bar do Brechó foi a empresa mais indicada entre todas, seguida da Elétrica Lara. E a atividade empresarial menos escolhida foi "Lojas de Tecidos".

Dada a essa oscilação nas quantidades de indicações, estamos mostrando os resultados por percentuais, ou seja, a posição do escolhido em relação aos números de votos da atividade.

DIPLOMA DE HONRA AO MÉRITO

Os melhores do Guará em 86 serão agraciados com um "Diploma de Honra ao mérito" do JORNAL DO GUARÁ, no início de 87.

PERSONALIDADES

1º) – Admir Caldas	33,7%
2º) – Padre Antonio	13,1%
3º) – Brandes	9,8%
4º) – João Batista	6,5%
5º) – Marcelo Poli	4,4%
6º) – Maria Liberata	3,3%

LANCHONETE

1º) – Max Júnior	65,3%
2º) – Ti Ti Ti	20,1%
3º) – Pap	8,9%

ACADEMIA

1º) – Meykio	48%
2º) – Kyohan	19%
3º) – Neusa Pontes	9,5%

MATERIAL DE CONSTRUÇÃO

1º) – Saraiva	51,2%
2º) – Casarão	29,8%
3º) – Arcol	13,1%

ASSISTÊNCIA TÉCNICA

1º) – Brastécnica	48,6%
2º) – Técnica Alemã	21,6%
3º) – Serv Lar	8,1%

OFICINA OU LOJA DE PEÇAS

1º) – Pneus Borges	32,3%
2º) – Auto Peças Guará	16,9%
3º) – BW	10,8%

BAR

1º) – Brechó	65%
2º) – Terri's	13,4%
3º) – Holliday	8,5%

PADARIA

1º) – Mimo	18,6%
2º) – Natal	11,8%
3º) – Curitiba	10,2%

BOUTIQUE

1º) – Padilhas	20%
2º) – Fascínio	18,9%
3º) – Brasiloja	13,20%

RESTAURANTE

1º) – Marron Glacê	61,1%
2º) – Tot's	31,9%
3º) – Pampas	7,8%

COLÉGIO

1º) – Compacto	28,1%
2º) – Mauá	21,8%
3º) – Projecção	18,8%

SALÃO DE CABELEIREIROS

1º) – Tarcizius	35,8%
2º) – Welton	18,5%
3º) – Lyon	12,3%

ELÉTRICA

1º) – Lara	82,5%
2º) – Aurora	7,0%
3º) – Lustron	3,4%

FARMÁCIA

1º) – Barreto	23,1%
2º) – Paraná	13,2%
3º) – Minas Droga	10,3%

SUPERMERCADO

1º) – Superbox	37,4%
2º) – Bem Bom	23,2%
3º) – Baratão	19,2%

IMOBILIÁRIA

1º) – Thaís	41,2%
2º) – Da Silva	38,7%
3º) – DDA	6,2%

TECIDOS

1º) Barateira	44,2%
2º) Nova Aurora	28,5%
3º) Franse	15,1%

Aos melhores, as lãureas

M.Souza & Cia Ltda
POSTO ESSO

QI 20

OS MELHORES DE 86

ASSISTÊNCIA TÉCNICA



Brastécnica

No Guar4 desde 81 (começou em Taquatinga como eletrônica Líder), tem se firmado como a mais completa do Guar4. É a única autorizada Sharp no Guar4 e uma das 5 de Brasília. Proprietário: Eldiano de Souza Fernandes, em Brasília desde 64.

ACADEMIA



Meikyó

Waldemir Ferreira, 2º Dan de karatê e proprietário da Academia, foi eleito vice-presidente da federação brasileira da categoria. Além disso, ampliou as atividades de kung fu, jazz e ginástica na Academia. Fatos que justificam a indicação.

IMOBILIÁRIA



Thais

Na opinião da maioria dos entrevistados, é a mais confiável e segura do Guar4. Dirigida pelos irmãos Giordano e Landoal-do Garcia Leão, a Thaís tem mais de mil clientes na carteira de aluguel e comercializou mais de 300 imóveis no Guar4 em 86.

BOUTIQUE



Padilha's

Mesmo estando na QE 34, e com apenas um ano e meio conseguiu ser bastante conhecida em todo o Guar4 por atender a todas as faixas etárias da moda masculina e feminina e por atender principalmente por convênios (desconto). Proprietário: Nilton Gonçalves Padilha.

COLÉGIO



Compacto

Foi o colégio que mais investiu em 86. Inaugurou em julho a nova sede do Compacto Júnior. Atende do maternal ao 2º grau e ainda o curso normal (magistério) além do supletivo de 1º e 2º grau. É a mais antiga escola particular do Guar4. Dirigida pela professora Lúcia Maria de Almeida e com o apoio do professor Aginaldo Menezes Dantas, proprietário da escola.

ELÉTRICA



Lara

Escolhida não só por ser a mais completa do Guar4, mas também pelo atendimento dispensado por Marcos Lara, mineiro de fala mansa e sorriso fácil. Instalada na QE 08 desde 79 e trabalha com todo o material elétrico.



Guaratintas

As Côres da Vida



TINTAS AUTOMOTIVAS - IMOBILIÁRIA - INDUSTRIAIS
Côres sob encomenda
Pintamos em 4 pagamentos

QI-11 - Bl. B - Loja 05 - Fones: 568-4955 e 567-1266



PAPELMINAS

PAPELARIA E LIVRARIA
MINAS GERAIS LTDA.

LIVROS • MATERIAL ESCOLAR • MATERIAL DE
ESCRITÓRIO • ARTIGOS PARA FESTAS • BRINQUEDOS •
ARTIGOS ESPORTIVOS • XEROX • ENCADERNAÇÃO •
PLASTIFICAÇÃO • EMPACOTADORA • MATERIAL
DE FOTOGRAFIA • EMBALAGENS EM GERAL

Ed. Consei, térreo - fone 567.4216

OS MELHORES DE 86

LANCHONETE/RESTAURANTE



Max Júnior - M. Glacê

O mais tradicional restaurante do Guará, há quatro anos passou a pertencer a Haroldo Lage Poli, que mudou o espaço físico e atendimento. Serve a la carte e pizzaria e a partir de 87 vai abrir também para almoço na semana. Mesmo com a crise do ágio, não alterou o cardápio em 86.

MATERIAIS DE CONSTRUÇÃO



Saraiva

É a mais antiga e mais tradicional loja de material de construção do Guará. Começou na QI 22, onde continua com uma filial e hoje tem empresas no Setor de Oficinas e Indústria. Juntou-se à D. Dulce os filhos Regina e Aldemir. Introduziu em 86 a informática para melhorar os seus serviços. D. Dulce foi também a Comerciante do Ano no Guará.

PNEUS



Pneus Borges

Começou com pneus e balanceamento em 79 na QE 24 e hoje impulsionada pelos sócios Carlos Giroto Borges, José Neres e Manoel Borges e depois que se instalou no Setor de Oficinas se preparou para ser a mais completa em autopeças e serviços no Guará.

CABELEIREIROS



Tarciziu's

É o mais tradicional e requintado salão de Guará. E para melhorar mais, Tarcizio esteve nos Estados Unidos e na Europa (Verona, Paris e Londres), participando de congressos. No Guará, teve o suporte da esposa Marinete, que dirige o salão. Realmente merece o prêmio.

SUPERMERCADOS



Superbox

Mesmo tendo sido inaugurado em setembro, o Superbox faz juz à indicação pois é o mais completo supermercado do Guará. Pertencente ao Grupo Pão de Açúcar, proprietário do Jumbo, Minibox e Sandiz, o Superbox consegue oferecer as opções de um supermercado, mas com preços do seu Minibox.

TECIDOS



A Barateira

Há 11 anos no Guará, a Barateira já não vende mais só tecidos, passando também para confecções e cama e mesa. É sem dúvida a que oferece mais opções no ramo, além do excelente atendimento, principalmente por parte da gerente Elsa Rodrigues (Cinha). Proprietário: José Vicente.

PERSONALIDADE DESTAQUE



Admir

A indicação de Admir Caldas para Personalidade Destaque 86 certamente vai causar polêmica, como polêmica foi a atuação dele no Guará. Para muitos, e não só os que votaram, Admir mereceu o prêmio pela luta em

favor dos seus colegas da QE 38 e principalmente em favor dos inquilinos do Guará. Desafiou o GDF através de passeatas e críticas na imprensa, negociou com as autoridades e marcou seu nome como líder. Se não conseguiu a promessa do GDF em contemplar os inquilinos do Guará com novas moradias pelo menos alertou esses inquilinos para lutar pelos seus direitos.

Por outro lado, foi criticado pelas autoridades e por outros líderes do Guará por abrir inscrições para a Associação Pró-Moradia dos Inquilinos do Guará e o fato de ter sido divulgado como a abertura de inscrições da SHIS o que provocou uma corrida ao galpão comunitário da QE 38 de mais de 11 mil pessoas.

De qualquer forma, pelo poder de mobili-

zação demonstrado em 86, Admir Caldas se firmou como líder numa cidade cuja comunidade leva o rótulo de desligada e desinteressada.

Em 73, ajudou a construir as quadras 26 e 34 como mestre de obras e residia no Guarazinho, uma vila originária do acampamento da Zoobotânica. No Guarazinho, Admir foi presidente da Associação de Moradores e foi um dos que mais lutou pelo assentamento na QE 38.

Na 38, foi um dos fundadores da Associação de Moradores da quadra e foi eleito seu primeiro presidente.

Está no Guará desde 1970 e em Brasília desde 66. Nasceu em Poxoréu - Mato Grosso e morou em São Paulo.



**O SEU PRESENTE DE
NATAL ESTÁ NO
SHOPPING DA CIDADE.**

MAGAZINES

CASAS
PERNAMBUCANAS
C & A
MESBLA
RIACHUELO
SANDIZ
SLOPER

MODA FEMININA

ANNA TERRA
BLU 4
BOULEVARD
CHOCOLATE
DABOUKIR
DEUX MARIE
DIVINO PECADO
GILA E GINA
GREGÓRIO FAGANELLO
J. ROTSTEIN
KORRIGAN
LA BAGAGERIE
LET
LILY'S
LUIZA PROENÇA
MÁRCIA PINHEIRO
MARCO RICA
MARIA BONITA
PELLE
THAIZA
VÂNIA'S
VERA MÔNACO

MODA MASCULINA

BILL BROTHERS
CASA JOSÉ SILVA
LEI LUI
LOJA BRASÍLIA
L'UOMO
RICHARD'S
SAN BABILA
SANTANA
VIA VENETTO

MODA JOVEM

ALTA TENSÃO
BENETTON
CANTÃO 4
CAT'S AND CAT'S
COMPANY
DIMPUS
ELLUS JEANS
ENERGIA
FIORUCCI
FORUM
ION BEE
OCEAN PACIFIC
PIONNER'S JEANS
PHILIPPE MARTIN
POINT 20
SAQUE
STANFORD
SOFT MACHINE
SOL E VENTO
TOULON
WRANGLER
YES BRAZIL

VESTUÁRIO EM GERAL

DIJON
ELLE ET LUI
MAGRELLA
POLO BY KIM
SETA

MODA INFANTO-JUVENIL

BABY INN
GIBI
GIOVANNA BABY
PHILIPPE MARTIN
012 BENETTON

BRINQUEDOS

KITS & KITES
PIONEIRA DA BORRACHA

CALÇADOS E BOLSAS

ANDREA
BOB STORE
CARMEM
ELMO
GETÚLIO
LE POSTICHE
MÔNICA
POLAR
SAMELO

ARTIGOS ESPORTIVOS

KED' SPORTS
MEXA-SE ESPORTES
PÉ DO ATLETA
POLAR SPORT

PRESENTES

ABUSA
ARTE E MANHAS
FIRST PRESENTES
PB PRESENTES

PERFUMARIA/BIJOUTERIAS

ÁGUA DE CHEIRO
BIJOU BOX
BOTICA NATURAL
LADY PERFUMARIAS
O BOTICÁRIO
SÓ BIJÔ

JÓIAS

H STERN
NATAN
PRIGIANNI

SOM/CINE/VIDEO/ ÓPTICA/COMPUTAÇÃO

COLORCENTER
DISCOTECA 2001

GABRIELLA
MEMÓRIA
ÓPTICA A ESPECIALISTA
TELESERVICE

LINGERIE/MEIAS

AMOR PERFEITO
CASA DAS MEIAS

CAMA/MESA/BANHO

CATRAN
DECORAÇÃO

SÍNTESI

ELETRDOMÉSTICOS

PONTO FRIO

RESTAURANTES/ LANCHONETES/BARES

CAFÉ DO PONTO
CHOPIZZA
CUPIM
EL HADJ
GRANDE MURALHA
HOBBY'S
LA BASQUE
MARIETTA
MISTER PIZZA
OFICINA DO PASTEL
PÃO PÃO QUEIJO QUEIJO
PANKEKÃO
PIPOCAS
TONKA DOG
TRUC'S

LAZER/DIVERSÕES

DIVERTILÂNDIA

DIVERSOS

BRB
CORA CORALINA
DROGAZIL
FLOR. VITÓRIA RÉGIA
KOPENHAGEN
POLIARTE
REPLANT
TABACARIA CARLTON

ARTIGOS DE CAÇA E PESCA

KED' SPORTS

A cada dia, o ParkShopping se firma como o melhor local de compras e lazer de Brasília. As melhores lojas do país estão lá, e os melhores preços também. Por isso ele é o Shopping da cidade, e esta preferência merece um brinde. Parabéns Brasília.

ParkShopping

O Shopping da cidade

GUIA

de
compras
e serviços

DO GUARA

ABREUGRAFIA

ABAM - Abreugrafia e atestados médicos
QE 7 - Bl. B - Sala 206 (Ed. Itaipu) - 567-3966

ACADEMIAS

ADÁGGIO - Academia de Ballet, Jazz e Sapateado
QE 19 - Bl. B - Loja 7 - 568-2920
Academia de Ginástica e Dança
QE 7 - Bl. B - Sala 112 (Ed. Itaipu) - 567-0655
Studio de Ballet Neuza Pontes
EQ 19/34 - Sala 614 (Ed. Consei) - 567-6813
Academia Jo-San de Ginástica Feminina
QE 32 - Conj. U - Casa 23 - 567-5525
Academia Berimbau de Ouro (Capoeira)
QI 6 - Bl. B - Loja 11 - Sala 102
Academia Kyohan
QI 6 e QE 7 - 567-2204
Academia Meikyo de Karatê
QE 7 - Bl. G - Sala C - 568-2000
Academia Kidokan de Karatê Do
QI 12 - Bl. B - S/Loja 17 - 567-8999
Academia Meikyo de Karatê
QE 15 - Bl. A - Sala 107 - 568-3512
Academia Scala de Musculação
EQ 19/34 - Sala 304 (Ed. Consei)(res.) - 568-6002
Academia Okinawa-Kan
QE 24 - Conj. F - Casa 14 - 568-8737
Academia Sol Nascente (artes marciais)
QE 26 - Bl. B - Sala 106 - 568-0815
Academia Jo-San (Judô)
QE 30 - Bl. B - Sala 112 - 567-5525
Academia Kyohan II
QE 34 - Bl. A - Sala 108 - 567-2204
Expressão
QE 32 - Bl. A - Loja 10 - 568-5608

ADMINISTRAÇÃO DE CONDOMÍNIOS

Administradora de Bens Canaã Ltda.
QE 7 - Bl. C - Sala 204 - 568-6700

ADVOGADOS

Maria Lúcia G. de Andrade
QE 7 - Bl. B - Sala 116 - 567-7011/568-4089
Euclides M. Jardim e Sinval F. Silva
QE 7 - Bl. G - Sala 203 (altos M. Glacê) - 568-7027
Jorge Elias Suaid
567-1183 e 226-1115
Luzimar Volnei Póvoa
567-9676
Achilles da Costa Ferreira
QI 11 - Bl. A - Sala 104 - 568-1400

AGÊNCIA DE TURISMO

Estrelatur
EQ 19/34 - Sala 617 (Ed. Consei) - 568-3982 e 567-0249

ARTESANATO

Assoc. dos Artesões e Artistas
Plásticos do Guarã
QI 12 - Bl. A - Loja 16
Casa de Artesanato Bom Jesus da Lapa
QI 12 - Bl. B - Loja 11 - 567-0180
Fabricação Artesanal Lu
EQ 19/34 - Sala 423 (Ed. Consei) - 567-0490
Balaustres, Molduras e Vigas
AE 2 - A - Conj. F - Lote 5

ARTIGOS ESPORTIVOS

Garra Esportes
QE 7 - Bl. H - Sala 108 (altos Cine Karim)

ARTIGOS PARA BALÉ, GINÁSTICA E JAZZ

Cheia de Charme - Boutique
QE 7 - Bl. G - Sala 106 (altos M. Glacê) - 568-7141

ARTIGOS PARA FESTAS

Baby Festas
QE 7 - Bl. H - Loja 18-a (Gal. Karim) - 567-0966
Sabrine
QE 28 - Bl. B - Loja 15 - 568-6214

ARTIGOS DE UMBANDA E CANDOMBLÉ

Tenda de Iansã (livros espíritas)
QI 2 - Bl. A - Loja 16 - 567-2960
Bazar dos Erês
QE 7 - Bl. G - Sala 206 (altos M. Glacê) - 567-4030
Ilê Oyá
QE 17 - Bl. A - Loja 19 (sub-solo) - 567-1823

ARMARINHOS

Armarinhos e Confecções Ziza
QI 6 - Bl. A - Loja 3 - 567-5166
Armarinho Pap. e Livraria N. S. Aparecida
QE 7 - Bl. G s/107 (altos M. Glacê) - 567-4399
CCC Presentes
QE 7 - Bl. H - Loja 25 (Gal. Karim) - 568-5918
Bazar São Benedito
QI 12 - Bl. B - Loja 11 - 567-1830
Dany Armarinho e Confecções
QI 16 - Bl. B - Loja 11 - 567-7655
Armarinho Patrícia
QI 18 - Bl. A - Loja 10 - 568-0874
Andreia Armarinhos Pap. Brinq. e Confec.
QI 20 - Bl. B - Loja 37 - 567-5192
Bazar Esperança
QE 30 - Bl. A - Loja 22 - 567-5100
Bazar Rani
Ed. Consei - S/225
Andrea
QI 20 - Bl. B - Loja 37 - 567-5192

ASSISTÊNCIA TÉCNICA

Guará Service
EQ 19/34 - Loja 2 (Ed. Consei) 567-7161 568-8876

AUTO ESCOLAS

Auto Escola Guarã
QE 7 - Bl. C - Sala 213
567-9188 - 567-7530 e 567-2126
Auto Escola Modelo
QE 7 - Bl. B S/ 209 - 568-3343

AGÊNCIAS DE AUTOMÓVEIS

Marcelo Poli Veículos
QI 2 - Bl. A - Loja 10 - Sala 3 - 568-8774
Poli Veículos
QE 11 - AE - Lote L - 567-0118 e 567-8688
Guaracar Veículos
QE 17 - Bl. A - Loja 10 - 567-7803

Delcar Veículos

EQ 19/34 - Sala 104 (Ed. Consei) - 567-6323

AUTO PEÇAS E OFICINAS

Auto Mecânica Souza
AE 2 - A - Conj. B - Lote 12 - 568-9235
Auto Mecânica Guimarães
Ae 2 - A - Conj. C - Lote 2 - 567-2076
BW Autopeças
AE 2 - A - Conj. C - Lote 5 - 568-5942
Auto Car
AE 2 - A - Conj. C - Lote 7 - 567-5044
Triauto - Peças e Serviços
AE 2 - A - Conj. C - Lote 8 - 567-6300
Retífica Guarã de Motores
AE 2 - A - Conj. C - Lote 10 - 568-3883
Oficina São Geraldo
AE 2 - A - Conj. C - Lote 11 - 567-0506
Guará Autopeças
AE 2 - A - Conj. D - Lote 1/3 - 567-2166
Mecânica Espírito "Santo"
AE 2 - A - Conj. D - Lote 3 - 568-9534/567-7099
Auto Mecânica Fontinele - Peças e Elétrica
AE 2 - A - Conj. D - Lote 4 - 567-6721
Assis Peças e Serviços
AE 2 - A - Conj. D - Lote 7 - 567-6266
SOS Autopeças e Serviços Mecânicos
AE 2 - A - Conj. D - Lote 11 - 567-4613
Micro Oficina Mecânica Silva
AE 2 - A - Conj. D - Lote 12 - 567-3729
Pneus Borges
AE 2 - A - Conj. E - Lote 1 - 568-8286/568-8276
Vela Peças e Serviços
AE 2 - A - Conj. E - Lote 11 - 567-8919
Auto Mecânica Bico Fino
AE 2 - A - Conj. F - Lote 1 - 568-6337
Baterias Satélite
QE 7 - Bl. H - Loja 6 (Gal. Karim) - 567-3708
Autopeças e Serviços Morais
QI 8 - Bl. A - Loja 36-B - 567-9466
Guará Autopeças
QE 15 - Conj. B - Lojas 14/18 - 568-2891
Baterias Guarã
QI 23 - Bl. A - Loja 35 - 567-5442
Chaveiro Fama Som (som para auto)
QI 23 - Bl. A - Loja 29 - 567-5981
Mclaren Peças e Acessórios
QE 36 - Bl. A - Loja 18 - 567-2035
Mecânica Niteroiense
AE 2 - A - Conj. B - Lote 1 - 568-0505
Oficina Pereira
AE 2 - A - Conj. B - Lote 3 - 567-7055
Light Auto Elétrica e Mecânica
AE 2 - A - Conj. B - Lote 4 - 567-3855/568-7560
Oficina Mundial
AE 2 - A - Conj. B - Lote 7 - 568-4880
Auto Mecânica Bico Fino
AE 2 - A - Conj. F - Lote 1 - 568-6337
Autopeças Usadas Capitão Sujeira
Ae 2 - A - Conj. F - Lote 2 - 568-2660/567-7822
Mecânica e Autopeças Floriano
AE 2 - A - Conj. F - Lote 3 - 567-9364
Lanternagem e Pintura Paraíba
AE 2 - A - Conj. F - Lote 11 - 567-0700
Autopeças Lanternagem e Pint. Walcar
AE 2 - A - Conj. G - Lote 1 - 568-9576
Peças Usadas Para Todos
AE 2 - A - Conj. G - Lote 2 - 567-9870/567-5594

COPIADORA

Copiadora Guará
QE 7 - Bl. C - Sala 103 (altos Bem Bom) - 568-1921
Datilografia Apache (até 22 horas)
QE 7 Bl. H - Loja 24 (Gal. Karim) - 568-5550
Screv Fotocópias
QI 11 - Bl. B - Sala 6 - 567-8333
AC Contabilidade
QE 30 - Bl. B - Sala 107 - 567-4715

CHURRASCO
(Artigos p/Churrasco)

Artigos p/Churrasco e Camping
QI 18 - Bl. A - Loja 10 - 568-0042

CHAVEIROS

Chaveiro Stillo Jóias
QE 7 - Bl. H - Loja 26 (Gal. Karim) - 567-9613
Chaveiro Guará
QE 12 - Bl. A - Loja 36 - 568-7440
Chaveiro Fama
QI 23 - Bl. A - Loja 29 - 567-5981
Chaveiro Fama - Plantão
QI 23 - Bl. A - Loja 29 - 567-9305/567-6527
Chaveiro Januzzi
QE 32 - Conj. N - Casa 5 - 568-6065

CONTABILIDADE

Chaves Contabilidade
QE 7 - Bl. B - Sala 103 - (Ed. Itaipu) - 567-1315
Erivan Contabilidade
QE - 7 Bl. G - Sala 107 (altos M. Glacê) - 567-4399
Dionísio Carneiro Filho
EQ 19/34 - Sala 406 (Ed. Consei) - 567-2464
Escritório de Contabilidade Consei
EQ 19/34 - Sala 602 (Ed. Consei) - 567-4706
AC Contabilidade
QE 30 - Bl. B - Sala 107 - 567-4715

CURSOS

Artes manuais diversas
e aperfeiçoamento

Terezinha
QE 32 - Conj. E - Casa 25 - 568-7736
datilografia

Curso Guará de Datilografia
QE 7 - Bl. B - Sala 220 (Ed. Itaipu) - 568-2821
Escola de Datilografia Sarmiento
QE 7 - Bl. C - Sala 102 (altos Bem Bom) - 567-7644
Datilografia Apache
QE 7 - Bl. H - Loja 24 - (Cine Karim) - 568-5550
Escola de Datilografia Líder
EQ 19/34 - Sala 204 (Ed. Consei) - 568-9324
San Marcos Datilografia
QE 20 - Conj. O - Casa 14 - 568-1586
Escola de Datilografia Rezende
QE 30 - Bl. B - Sala 103 - 567-4286

inglês

IAB - Instituto Anglo Brasileiro
QE 7 (altos do Bem Bom) e Ed. Consei - 567-8669
Michigan Cultura Inglesa
QE 7 - Bl. H - Sala 104/107 (C. Karim) - 568-5920

programação de computadores - digitação

Sarmiento Computadores - Digitação
QE 7 - Bl. C - Sala 104/107 - 567-7644
Sarmiento Computadores
EQ 19/34 - (Ed. Consei) - Térreo - 568-9814
Digiprest - Digitação e Programação
EQ 19/34 - Sala 108 (Ed. Consei) - 568-4052
G & M Informática
EQ 19/34 - Sala 525 - (Ed. Consei) - 568-4904

pré-vestibular

Curso Vanguarda
EQ 19/34 - Sala 501/502 (Ed. Consei) - 568-4222

preparatório para concursos

Curso Tereza D'Jesus
EQ 19/34 - Sala 316/318 (Ed. Consei) 567-8883

violão, guitarra e contrabaixo

Chegue e Toque

EQ 19/34 - Sala 105 (Ed. Consei) - 567-7840

DEDETIZAÇÃO

Status Empresa de Serviços Gerais
QE 7 - Bl. C - S/202 (altos Bem Bom) - 567-4170
Dedetização Guará
QI 22 - Conj. L - Casa 32 - 568-9711
Setter Dedetizações
Ed. Consei S/612

DENTISTAS

Mauro Figueiredo - Ricardo G. Davi
QI 2 - Bl. A - S/Loja 16 - 568-2521
Maglione Sales do Nascimento
QI 6 - 567-0564
José Ângelo Arioza
QI 6 - Bl. A - Sala 105 - 567-4804
José Walter Souto
QI 6 - Bl. B - S/Loja 5 - 567-4260
Leandro L. Alves - Sílvia Sincio
QI 6 - Conj. R - Casa 15 - 568-2420
João Gonçalves Cerqueira
QE 7 - Bl. B - Sala 101/107 (Ed. Itaipu) - 568-1643
Domingos Carlos Dutra
QE 7 - Bl. B - Sala 108 (Ed. Itaipu) - 567-8700
Celina Alves Rabelo
QE 7 - Bl. B - Sala 110 - 568-7538
José Dimas Dutra - Ortodontia
QE 7 - Bl. B - Sala 115 - 568-7043
Mário Y. Uramoto
QE 7 - Bl. B - Sala 117 - 567-7977
Luziano da Costa Silva
QE 7 - Bl. B - Sala 208 - 568-8393
Flávio da Silva Melo
QE 7 - Bl. B - Sala 214 - 568-7068
Wagner de S. Santos
QE 7 - Bl. B - Sala 215 - 568-7400
Fernanda Moura
QE 7 - Bl. C - Sala 111 (altos Bem Bom) - 568-0052
Sebastião Moura
QE 7 - Bl. C - Sala 111 - 568-0052
Dirce de Almeida Rodrigues
QE 7 - Bl. G - Sala 201 (altos M. Glacê) - 567-5964
Reinaldo Juns
QE 7 - Bl. G - Sala 205 - 568-1065
Edgar Abadio Takao Hiraici
QE 15 - Bl. B - Loja 2 - 568-6023
Marila Rocha Costa
QE 17 - Bl. A - Loja 2
Terezinha Dos Reis Lazarini
QE 17 - Bl. A - Loja 2
Valmiro Gomes Dorkinger
QE 19 - Bl. A - Loja 19 - 567-3891
Márcio José de Camargos
QE 19 - Bl. B - Loja 27 - 568-7912
Lúcia Ribeiro Pinheiro
EQ 19/34 - Sala 112 (Ed. Consei) 567-1399
Maria Goreti Soares Menezes
EQ 19/34 - Sala 219 (Ed. Consei) - 568-8404
Maria Aparecida Quaresma de Lima
EQ 19/34 - Sala 414 (Ed. Consei) - 567-9055
Cynthia M. Macedo - Pediatria e Clínica geral
EQ 19/34 - Sala 506 (Ed. Consei) - 568-1732
Rosângela Maria Madia
EQ 19/34 - Sala 524 (Ed. Consei) - 567-7851
Paulo Taketo Miyasaka
QI 23 - Bl. A - Loja 9 - 568-4105
Ubaldo Jorge da Cunha
QE 26 - Bl. B - Sala 101 - 568-8486
João Renato Pereira
QE 28 - Bl. B - S/Loja 2 - 568-7742
Mauro Luiz Bardella Junior
QE 28 - Bl. B - S/Loja 3 - 568-0817
Luiz Gonzaga Vaz
QE 28 - Bl. B - Sala 39 - 567-6900
Clínica Odontológica do Guará
QE 30 - Bl. B - Loja 3 - 567-8153/568-6102
Reinaldo da Costa Matutino
QE 30 - Bl. B - Sala 101 - 568-6361
Elvirá de Oliveira
QE 32 - Bl. B - Nº 31 - L/Loja - 567-9388
Odolino Menezes de Oliveira
QE 34 - Bl. A - sala 101 - 568-8208

DROGARIAS

Drogaria Guará
QI 2 - Bl. A - Loja 16 - 567-9211
Drogaria Fernanda
QI 3 - Bl. B - Loja 11 - 568-5329
Drogaria Novo Horizonte
QI 6 - Bl. A - Loja 2 - 567-3463

Farmácia Lordelo

QE 7 - Bl. B - Loja 4 (Tér. Ed. Itaipu) - 568-4290
Drogaria Barreto's
QE 7 - Bl. H - Loja 13/14 (Gal. Karim) - 567-0084
Drogaria Progresso
QI 10 - Bl. A - Loja 16 - 568-3040
Drogaria Paranoá
QI 11 - Bl. A - Loja 36 - 568-1687
Drogaria Minas Droga
QE 15 - Bl. B - Loja 7 - 568-0268
Drogaria Melo
QI 18 - Bl. A - Loja 36 - 567-8599
Drogaria Viviane
QE 19 - Bl. A - Loja 39 - 568-6233
Drogaria Paraná
QI 20 - Bl. A - Loja 16 - 568-7704
Drogaria e Perfumaria Topázio
QI 20 - Bl. B - Loja 17 - 568-4316
Drogaria Horizonte
QE 26 - Bl. A - Loja 23 - 568-0323
Drogazan
QE 28 - Bl. B - Loja 2 - 567-5466
Drogaria São Jorge
QE 30 - Bl. A - Loja 18 - 568-6640
Drogaria Samaritana
QE 30 - Bl. B - Loja 7 - 567-9255
Drogaria Santa Izabel
QE 32 - Bl. B - Loja 22 - 568-6978
Drogaria Minas Rio
QE 34 - Bl. B - Loja 22 - 567-5992
Drogaria Ricardo
QE 38 - Conj. K - Casa 6 - 568-8015
Drogaria Asa Norte
QI 12 - Conj. A - Loja 4
Drogramar
QE 28 - Bl. B - Loja 19

ELÉTRICAS

Elétrica Lara
QE 7 - Bl. B - Loja 2 - 567-2073
Elétrica Lustron
QI 23 - Bl. A
Eletro União
QE 36 - Bl. A
Elétrica Minami
QI 23 - Bl. A
Elétrica Guará
QE 17 - Bl. A - Loja 18

ELETRODOMÉSTICOS - SERVIÇOS

Maqgel - Peças e Serviços
AE 2 - A - Conj. D - Lote 5 - 567-6073
Elétrica Lara
QE 7 - Bl. B - Loja 2 - 567-2073
Refrigeração Guará
QI 18 - Bl. A - Loja 10 - 568-0042
Guará Service
(Térreo Ed. Consei) - 567-7161/568-8876
Servlar - Assis. Técnica Eletrodomésticos
QE 28 - Bl. A - Lojas 14/18 - 567-1322/567-1599
Kilomaq - Máquinas e Serviços
QE 36 - Bl. A - Loja 11 - 568-9243

ELETRÔNICAS

Brastécnica Eletrônica
QI 2 - Bl. A - Loja 28 - 567-3048/568-3375
Áudio Eletrônica
QE 7 - Bl. B - Sala 119-A (Ed. Itaipu) - 568-8658
Eletrônica Imperial
QI 11 - Bl. A - Loja 10 - 568-6801
Eletrônica Vídeo Som
QI 20 - Bl. B - Loja 17 - 568-6290
TV Técnica Guará
QI 23 - Bl. A - Loja 17 - 568-4721
Eletrônica Silva
QI 23 - Bl. A - S/Loja 30 - 568-1183
Space Eletrônica
568-2105
Técnica Alemã
QE 07 Bl. H - Loja 4 - 568-0902
Digital Eletrônica
QI 11 - Bl. B - Sala 6 - 567-3980

ENGENHARIA E PROJETOS

ENTEC - Engenharia e Construção
QE 4 - Conj. F - Casa 84 - 568-1184
DESTAC
QE 7 - Bl. G - Sala 102 (altos M. Glacê) 568-5731
DJ Const. e Engenharia
Ed. Consei - Sala 503

EMPREITEIRA

Varanda
QI 6 - Bl. A - sala 106 - 567-1313

ESTOFADORES

Casa Nova Decorações
QI 9 - Bl. A - Loja 16 - 568-9422
Reforma de Móveis Estofados e Auto
QI 11 - Conj. L - Casa 9 - 567-6119
Estofadora Giselle
QE 32 - Bl. a - Loja 18 - 567-6388

ESCOLAS

Creches
Só Baby Creche
QI 2 - Conj. U - Casa 115 - 568-2286
Creche Ranchinho Feliz
QE 3 - Conj. J - Casa 54 - 568-8499
Bebezinho
QE 34 - Conj. D - Casa 22 - 567-4164
Maternal - jardim de infância
Escola São Francisco
QE 3 - Área Especial B - 568-7584
Jardim de Infância Garibaldi
QI 4 Conj. D - Casa 65 - 568-2596
Escola Meimei - Educandário Lettieri
QE 5 AE Especial D - Lote 2 - 567-2104
Jardim de Inf. Visconde de Sabugosa
QI 6 - Conj. Q Casa 85 - 568-0469
Escola Gebeinho - Maternal e Jardim
QE 11 - AE C Lote D - 568-0131

Projeto - Maternal e Jardim
QE 12 - AE J - 567-4877
Pedacinho do Céu - Creche, Mat. Jardim, 1º grau
EQ 13 -/15 Lote C - 568-8419/5681113
Recanto Infantil Pica-Pau Amarelo
QI 14 Conj. F Casa 85 - 568-2106
Escola Adventista do Guara
EQ 15/17 Lote A - 568-7886
Jardim de Infância Mônica
QE 26 - Conj. G Casa 2 - 568-4891
Jardim de Infância Pituchinha
QE 28 - Conj. O Casa 24 - 5673930
A Panterinha - Jardim de infância
QE 30 Conj. I Casa 40 - 568-9042
Creche, Mat. Jardim Casinha Branca
QE 30 Conj. M - Casa 37 - 567-5338
Maternal e Jardim Pernalonga
QE 32 - Conj. H - Casa 12 - 568-6728
O Colibri
SAE - AE 8 - Lote A - 567-1566
Escolinha Nova Era
QE 34 - Conj. P - Casa 27 - 568-3267
Acalanto J. Infância
QE 32 - Conj. G - Casa 26

Religiosa

Centro Rogacionista de Ensino
EQ 32/34 - Área Paroquial
Cantinho Infantil Padre Difrância
QE 34 - Conj. Q Casas 20/22 - 568-8871

Colégios

Centro Educacional Compacto
QE 11 - AE B - 567-3607
Colégio Mauá
QE 11 - AE Lote E - 568-9481
Colégio JK
QE 20 - AE C - 567-1131/567-1833
Centro Educacional Projecção
QE 20 - AE E - 568-2177/568-7870

FERRAGENS

Ferragens Duarte
QE 24 - Bl. A - Loja 18

FESTAS

Baby Festas
QE 7 - Bl. H - Loja 18-A (Ga. Karim) - 567-0966

FLORICULTURA

Floricultura Central
QI 6 - Bl. A - Loja 1 - 567-4218
Flores e Plantas Naturais
QE 7 - Bl. C - Térreo do Bem Bom - 567-6599

Floricultura Primavera

QE 7 - Bl. H - Loja 23 - 567-8799

FOTOS E FOTÓGRAFOS

Foto Art's Papelaria
QE 7 - Bl. H - Loja 11 (Gal. Karim) - 567-8177
1000 Artes
QE 7 - Bl. H - Loja 17 (Gal. Karim)
Cine Foto Salsicha
QI 20 - Bl. A - Loja 22 - 567-6466
Foto Talismã
QE 15 - Bl. A - Loja 16
Cristino
QE 34 - Bl. A - Sala 104 - 567-1104

GRÁFICAS

Stampa Gráfica
QE-2 - Conj. E - Lote 9 - 568-6612/567-5529
Stilo Gráfica
QE 19 - Bl. A - Loja 3 - 568-3421
Gráfica Tupinambá
QE 15 - Bl. B

GELO

Refrigeração Guará
QI 18 - Bl. A - Loja 10 - 568-0042
Gelo
QI 11 (Ao lado Guaratintas)

IMOBILIÁRIAS

Nobel Empreendimentos Imobiliários
QE 7 - Bl. C - Sala 101
Thais Imobiliária
QE 7 - Bl. C - Sala 107/108
568-3335/568-2225 e 568-7638
ART Imóveis
QE 7 - Bl. C - Sala 112 - 567-5222
DDA Imóveis - Filial Guará
QE 7 - Bl. C - Sala 116 - 567-4187
Nova República
QE 7 - Bl. C - Sala 211 - PABX 567-6644
Beiramar Imóveis
QE 7 - Bl. G - Sala 204 - 568-8787/568-8999
Alzira Empreendimentos Imobiliários
QE 7 - Bl. G - Sala 207 - 567-0855/567-8405
J & J Escritório de Imóveis
(Ed. Consei) - 568-4052
Casa Forte Imóveis
(Ed. Consei) - 567-7999
SOMA - Empreendimentos Imobiliários
(Ed. Consei) - 568-5090
Da Silva - Imóveis e Empreendimentos
QI 23 - Bl. A - Loja 36/40 - 568-1555/567-5999
Master Empreendimentos Imobiliários
(Ed. Consei) S/213
Capricho
QE 7 Bl. C Sobreloja

LABORATÓRIOS (análises clínicas)

Laboratório São Paulo
QE 7 - Bl. B - Loja 4 (S/Loja 1) - 568-4290
Laboratório Guará
QE 15 - Bl. B - Loja 15 - 568-4156

LABORATÓRIOS (prótese dentária)

Laboratório Faria
QE 7 - Bl. B - Sala 218 - 567-5947
Clóves Costa
QE 7 - Bl. B - Sala 104 - 568-5477
Laboratório de Prótese Cardoso
QE 7 - Bl. B - Sala 202 - 568-7789
Prodent Laboratório
QE 7 - Bl. B - Sala 211 - 567-4156
Laboratório de Prótese União
EQ 19/34 - Sala 328 (Ed. Consei)

LIMPEZA E CONSERVAÇÃO

Status Empresa de Serviços Gerais
QE 7 - Bl. C - Sala 202 (altos Bem Bom) - 567-4170

LANCHONETES

Lanchonete e Sorv. Marrom Glacê
QE 7 - Bl. G - Loja B - 568-5311
Pastel e Cia.
QE 7 - Bl. H - Loja 12 (Gal. Karim) - 567-3049

Vereda 10

QI 10 - Bl. A - Loja 4 - 567-9500
Lanchonete Recanto Sertanejo
QE 15 - Bl. A - Loja 15 - 567-8878
Lanchonete e Sorveteria Sundae
QE 19 - Bl. B - Loja 23 - 568-8444
Lanchonete e Sorveteria PAP
QE 34 - Bl. A - Loja 26 - 567-3873
Kris Lanc. e Sorveteria
QI 16 - Bl. B
Lanchonete Última Hora
QI 05 - Bl. A - Loja 4

LOTÉRICAS

Zebrinha
QE 7 - Bl. H (Gal. Karim) - 567-8399
Zebrinha
QI 12 - Bl. A - Loja 22 - 567-9512
Itália Lotérica
QE 15 - Bl. B - Loja 3 - 568-7227
Lotérica Supremo
QE 19 - Bl. B - Loja 2 - 568-3983/567-5443
Guará Loteria
QI 22 - Bl. B - Loja 17 - 568-4834
Itália Lotérica
QE 32 - Bl. B - Loja 15 - 568-0111

LIVRARIA E PAPELARIA

Papelminas
Ed. Consei - Térreo - 567-4216
Livraria e Papelaria Triunfo
QE 7 - Bl. C - Sala 109 (altos Bem Bom) - 568-5237
Livraria e Galeria de Arte Senzala
QE 7 - Bl. C - Sala 201 (altos Bem Bom) - 567-4400
Livrapel - Livraria e Papelaria
QE 7 - Bl. H - Loja 20 (Gal. Karim) - 568-8166

MÁQUINAS DE ESCRITÓRIO

CONMAQ. Consertos de Máq. Escritório
QI 11 - Bl. B - Sala 9 - 567-7599
Comercial RTL
QE 15 - Bl. A - Loja 27 - 568-4142
CB Comercial
QE 34 - Bl. B - Loja 10

MARCENARIA E CARPINTARIA

Marcenaria J.R.
AE-2 - Conj. C - Lote 6 - 567-6530
Sérgio Marcenaria
AE 2 - Conj. G - Lote 5 - 567-6096

MAGAZINE

Estrela Magazine
QE 32 - Bl. b - Loja 14/18 - 568-5200
Magazine Catatau
QI 6 - Bl. B - Loja 23 - 568-6690
Pak Still Moda
QE 7 - Bl. H - Loja 22 (gal. Karim) - 567-6166
Magazine Oriental
QE 19 - Bl. B - Loja 2 - 568-3983
Magazine Vera Verônica
Q 19 - Bl. B - Loja 14/18 - 567-5123/568-5270
Zanoca Magazine
QE 28 - Bl. B - Loja 39 - 568-5939

MOTOS

Mundo das Motos
QI 2 - Bl. A - Loja 22 - 567-5799

MADEIRAS

Madeira Soberana
AE 4 - Lotes C e D - 567-4277/568-8616

MATERIAIS DE CONSTRUÇÃO

Saraiva Materiais de Construção
AE - 2 - A - Conj. I - Lote 1 - 567-2454
Saraiva Materiais de Construção
AE-2 - A - Conj. I - Lote 2 - 568-3530
Saraiva Materiais de Construções
AE 2 - Conj. I - Lote 4 - 567-2454/568-3530
Construtintas
AE - 2 - Conj. I - Lote 5
Saraiva Materiais de Construção
QI 3 - Bl. B - Loja 5 - 568-4264/567-9988
ARCOL - Mat. de Construção e Serviços
AE 4 - Lote A - 568-8374/567-2093

Constrofer - Materiais de Construção
 QI 12 - Bl. A - Loja 36 - 568-7440

Araguaia Materiais de Construção
 QE 15 - Bl. A - Loja 7/11 - 567-4997

Premacol Material de Construção
 QI 18 - Bl. A - Loja 3 - 568-9321

Saraiva Materiais de Construção
 QI 22 - Bl. B - Loja 17 - 568-5621

Construtintas
 QE 26 - Bl. A - Loja 11/15 - 568-3508

Casa Lima Materiais de Construção
 QE 26 - Bl. A - Loja 19 - 568-1686

Construmac Materiais p/Construção
 QE 30 - Bl. B - Lojas 19/23 - 568-3022

Casarão Materiais para Construção
 QE 32 - Bl. A - Loja 3/7 - 568-6178/567-2723

A Predial Material de Construção
 QE 32 - Bl. B - Loja 30 - 568-2035

Madereira Pereira
 QE 34 - Bl. A - Loja 3/7 - 568-8945

Fermacon
 QI 11 - Bl. B - Loja 11

MÉDICOS

Maria Helena Omielan
 QE 17 - Conj. D - Casa 32 - 567-9884

Sílvio Carlos Duarte (ginecologista e obstetra)
 QE 7 - Bl. G - Sala 104 (altos M. Glacê) - 567-2833

Luiz Fernando Sícoti (clínica geral)
 QE 7 - Bl. G - sala 104 (altos M. Glacê) - 567-2833

Volnei Paulino F. T. Mendes (homeopata)
 EQ 19/34 - Sala 301 - (Ed. Consei) - 568-7002

Assistência Médica do Guará
 EQ 19/34 - Sala 309 (Ed. Consei) - 567-4656

METALÚRGICAS

Líder
 AE-2-A-Conj. I - Lote 6 - 567-8515/567-2660

Metal Rios
 AE - 2 - A - Conj. F - Lote 10

Só Ferro
 AE 2 - A - Conj. H lote 7

Metagem
 AE 2 - A - Conj. E - Lote 8

MÓVEIS E ELETRODOMÉSTICOS

Paraty Móveis e Utilidades
 QI 11 - Bl. B - Loja 29/37 - 568-4315

ÓTICAS

Ótica Jóia
 QE 7 - Bl. B - Sala 114 (Ed. Itaipu) - 568-8658

Óticas Stillo Jóias
 QE 7 - Bl. H - Loja 26 (gal. Karim) - 567-9613

OURO E PRATAS

Gold Silver
 Ed. Consei - S/615

OURIVES

Ourives (Eliosmar)
 QE 7 - Bl. H - Loja 26 (gal. Karim) - 567-9613

PADARIAS

Big Pão
 QE 26 - Bl. B - Loja 30

Panificadora e Confeitaria Deliciosa
 QI 1 - Bl. A - Loja 16 - 567-8372

Panificadora Guará
 QI 8 - Bl. A - Loja 28 - 568-8973

Panificadora e Confeitaria Solar
 QI 9 - Bl. A - Loja 28 - 568-3981

Marcelo Panificação
 QI 11 - Bl. A - Loja 16 - 567-4197

Conf. Lanch. Panif. Quitandinha
 QE 15 - Bl. A - Loja 3 - 568-0468

Panificadora Aviz
 QI 20 - Bl. B - Lojas 5/11

Panificadora Curitiba
 QE 34 Bl. A

Panificadora e Confeitaria Paulista
 QE 24 - Bl. A - Loja 19 - 567-6377

Panificadora e Confeitaria Natal
 QE 28 - Bl. A - Loja 27 - 568-2551

Comércio de Alimentos Arantes
 QE 28 - Bl. B - Loja 22

Panificadora e Lanchonete Aguiar
 QE 30 - Bl. B - Loja 11 - 567-6366

Nossa Padaria
 QI 6 - Bl. A - Loja 28

Panificadora e Confeitaria Bel Doce
 QI 12 - Bl. A - Loja 10 - 567-9655

Padaria e Confeitaria Petrópolis
 QI 12 - Bl. B - Loja 1 - 567-5816

Panificadora e Mercearia Diamantina
 E 15 - Bl. - Loja 19 - 568-0468

Panificadora e Confeitaria Columbia
 QE 17 - Bl. A - Loja 23

Panificadora Matutina
 QI 18 - Bl. A - Lojas 22/28 - 567-5966

Panificadora e Confeitaria Lorena
 QI 20 - Bl. B - Loja 23

Panificadora e Confeitaria Serra Dourada
 QE 32 - Bl. - Lojas 26 - 568-0654

Panificadora e Confeitaria Parente
 QE 34 - Bl. A - Loja 2 - 568-6269

Panificadora e Confeitaria Alterosa
 QE 34 - Bl. B - Lojas 2/6 - 568-3568

Panificadora Lígia
 QE 26 - Bl. B - Loja 30

Panificadora Porto
 QI 02 - Bl. A - Loja 10

PROCESSAMENTOS DE DADOS

Mauá Informática
 QE 11 - AE - 568-8491

TC DATA - Processamento de Dados
 AE - 2 - Conj. I 0 Lote 2 - 568-5261

G & M Informática
 Ed. Consei - Sala 525

Comdados
 Ed. Consei - Sala 213

Digiprest
 Ed. Consei - Sala 108

Sarmento Computadores
 Ed. Consei Térreo

PRESENTES PRESENTES PERSONALIZADOS

Rafa's
 Ed. Consei - Sala 413 - 567-8034

PSICÓLOGO

Rossana Moraes Eiras
 Ed. Consei - Sala 405

POSTO DE SERVIÇOS E COMBUSTÍVEIS

Auto Posto Cascão
 QE 2 - Lote J - 568-4249

Posto Esso Guará
 QE 20 - Lote 1 - 568-3210

Posto Codipe
 QE 23 - Lote B - 568-1266

PROPAGANDA E ANÚNCIOS

Correio Braziliense
 QE 7 - Bl. H - Loja 18 (gal. Karim) - 568-7080

PRODUTOS DE BELEZA

SERSOL - Dist. Produtos de Beleza
 QE 30 - Bl. B - Sala 106 - 567-8079

PIZZARIA

Alô Pizza
 Atendimento só por telefone - 567-8999

Choparia e Pizzaria Toquinho
 QI 22 - Bl. B - Loja 23

Terral
 QE 28 - Bl. A - Loja 19

RAÇÃO

A Fazendeirinha
 QI 23 - Bl. A - Loja 30 - 568-5064

Agro Avícola Cerradão - QE 26 - Bl. B - Loja 31 - 568 8748

RESTAURANTES

Restaurante e Pizzaria Marron Glacê
 QE 7 - Bl. G - Loja A - 567-3286

Tot's Restaurante e Pizzaria
 QE 7 - Bl. H - Loja 1 (Gal. Karim) - 568-6201

Los Pampas Restaurante e Pizzaria
 QE 30 - Bl. B - Loja 31 - 567-5464

Nossa Casa
 QE 30 - Bl. A - Loja 27

RELOJOARIA E ÓTICA

Relojoaria e Ótica Brilhante
 QE 7 - Bl. H - Loja 16 (Gal. Karim) - 568-6287

Stillo Jóias
 QE 7 - Bl. H - Loja 20 - Loja 26 (gal. Karim) - 567-9613

Relojoaria Líder
 QE 26 - Bl. B (portaria)

Relojoaria da 30
 QE 30 - Bl. B (portaria)

Cabral Relojoeiro
 QE 7 - Bl. B - Sala 119 - 568-6290

Sampaio
 QI 20 - Bl. B - Loja 17

Relojoaria Comercial
 QE 24 - Bl. A - Loja 19 - 568-6290

SAPATARIAS

Calçados Star
 QE 7 - Bl. H - Loja 15 (Gal. Karim)

Sapataria Kleis
 QE 15 NI. - A - Loja 2 - 567-1466

Kafurna Calçados
 QE 28 - Bl. B - Loja 11 - 568-3475

SERRALHERIAS

Metalúrgica Chavante
 QE - 2 A - Conj. I Lote 6 - 567-2660

Serralheria Líder
 AE - 4 - Lote A - 567-5390

SERIGRAFIA

(silk Screen)

Pró-Verão-Silk Screen
 QE 7 - Bl. C - Sala 114 (altos Bem Bom) - 568-7964

Criarte - Serigrafia e Brindes
 EQ 19/34 - Sala 401 (Ed. Consei) - 568-8433

SOLO, ASFALTO, CONCRETO, ETC
Solobrás - Estudos Geotécnicos de Brasília
 QE 36 - Bl. A - Lojas 27/31
 568-6179/568-8581 e 568-1263

SONORIZAÇÃO PROFISSIONAL

Studio DZ-7
 QE 7 - Bl. G - Sala 203 (altos M. Glacê) - 568-3473

SUPERMERCADOS

SAB
 QI 2 - Bl. B - Lojas 5/37 - 568-1541

SAB
 QE 17 - Bl. B - Lojas 26/30 - 568-5254

Bem Bom
 QE 7 - Bl. C - S/Nº - 568-1524

Amazonas
 QI 8 - Bl. A - Lojas 4/10 - 568-1949

Rey do Lar
 QI 10 - Bl. A - Lojas 26/36 - 567-4751

Imperatriz
 QI 12 - Bl. B - Loja 17 - 568-0925

Chapecó
 QE 13 - Bl. A - Loja 3 - 568-0175

Big Bom
 QE 28 - Bl. A - Lojas 26/30 - 568-2925

Nosso Lar
 QE 30 - Bl. A - Lojas 11/75 - 568-5254

Minipreço
 QE 34 - Bl. B - Lojas 10 - 567-9775/568-8215

Baratão
 QI 07 - AE - 5687413

Superbox

TAPEÇARIA

Tapeçaria e Capotaria Status
 QI 3 - Conj. X - Casa 32 - 567-5859/568-6833

Tapeçaria Guará
 AE-2 - A - Conj. G - Lote - 567-8870

Fiel Tapeçaria
 QE 15 - Bl. A - Loja 26 - 567-6999

Tapeçaria e Capotaria J. Paiva
 QE 17 - Bl. A - Loja 26 - 567-4475

Concord Tapeçaria e Decorações
 QE 24 - Bl. A - LOJA 3 - 568-3398a

Tapeçaria e Ref. Móveis Decorama
 QE 24 - Bl. A - Loja 6 - 567-4194

Vanessa Tapeçaria
QE 32 - Bl. A - Loja 26 - 567-0466

TAXIS

QI 2 - Área Especial - 567-4103
EQ 6/12 - 568-5464
QE 7 (ao lado da Igreja São Paulo Apóstolo) - 567-5483
EQ 19/31 - 567-7788

TECIDOS

Casa Nova Aurora Tecidos
QE 7 - Bl. B - Loja 1 (térreo Ed. Itaipu) - 568-5392
A Barateira Tecidos (Filial Guará)
QE 7 Bl. B - Loja 3 (térreo Ed. Itaipu) - 568-1021
Retalhão do Parente
QE 19 - Bl. B - Loja 3 - 568-2411
Brasiloja - Tecidos e armarinhos
QE 28 - Bl. A - Loja 7 - 568-6025
Fransé Tecidos
QE 15 - Bl. A - Loja 3 - 567-5433

TRANSPORTE ESCOLAR

Transbeltrão (Guará - W/5 Sul)
AE 2 - A - Conj. G - Lote 12 - 567-8455
Pinóquio - George da Silva Filho
QE 20 - Conj. N - Casa 35 - 568-2397
Turismo
Estrela Turismo - Ed. Consei Loja 617 - 567-3982
Paulo e Aparecida (Guará - L/2 Sul)
QI 7 - Conj. B - Casa 35 - 567-5168
BTS - Transporte Escolar - Grupo Tolentino
- Bl. B - Sala 2 - 552-0917/567-5650

TINTAS

Piloto Tintas e Escapamentos
AE-2 - A - Conj. B - Lote 9 - 568-4704
Comtintas
AE-2 - A - Conj. C - Lote 4 - 567-4592
Saraiva Materiais de Construção
AE 2 - A - Conj. I - Lote 1 - 568-3530/567-2454
Guaratintas
QI 11 - Bl. B - Loja 5 - 568-4955/567-1266

Comtintas
QI 23 - Bl. A - Lojas 18/20 - 567-4592

VÍDEO

Áudio & Vídeo
Ed. Consei - S/202

VIDRAÇARIA

Vidrataria Guará
QI 23 - Bl. A - Loja 13 - 568-3975/568-4414
Vidrataria Maranhão
QE 26 - Bl. B - Loja 11 - 567-1122
Casa do Vidraceiro e Molduras
QE 34 - Bl. A - Loja 27 - 568-1998/568-5753
Vidraçaria Piauiense
QE 36 - Bl. A - Loja 2/6 - 567-5620

VETERINÁRIO

Consultório Veterinário
QE 7 - Bl. G - Sala 101 (altos M. Glacê) - 568-8803

“Nós que sempre transportamos a



juventude e
a força de
trabalho do
Guará,



queremos em 87 transportar mais
alegrias, mais realizações,
mais paz e mais amor.”



Família Viplan

(Família Canhedo de Azevedo e todos os
seus funcionários)

Gente/destaque/86



Ivone Carneiro, defendeu os compradores da QE 38



Divino Santos, eleito presidente do PMDB/Guará

Na política, na causa social, na defesa do morador e consumidor, na administração, enfim, na luta por um Guará melhor algumas pessoas se destacaram em 86.



Maria Liberata, eleita presidente do conselho de defesa civil



Vera Santana, eficiente "Fiscal do Sarney"



Anthero Nobre, fundador da Assimpra



Manoel de Souza, na defesa dos comerciantes



João Batista, o duro ofício de administrador



Ivanilda Macedo, trabalho pelos carentes.



Francisco Brande, Secretário de Administração e candidato a deputado



Padre Antonio Chirulli, pela causa religiosa e pelos carentes.



José Crispim, eleito presidente do PFL/Guará



Juarez Fernandes, o candidato mais votado do Guará.



Dulce Saraiva, a comerciante do ano



Sergio Viana, a luta política

Supermercados BARATÃO



QI 07
GUARÁ
568-7413

NATAL
Brasília

FELIZ É QUEM ESTÁ AQUI

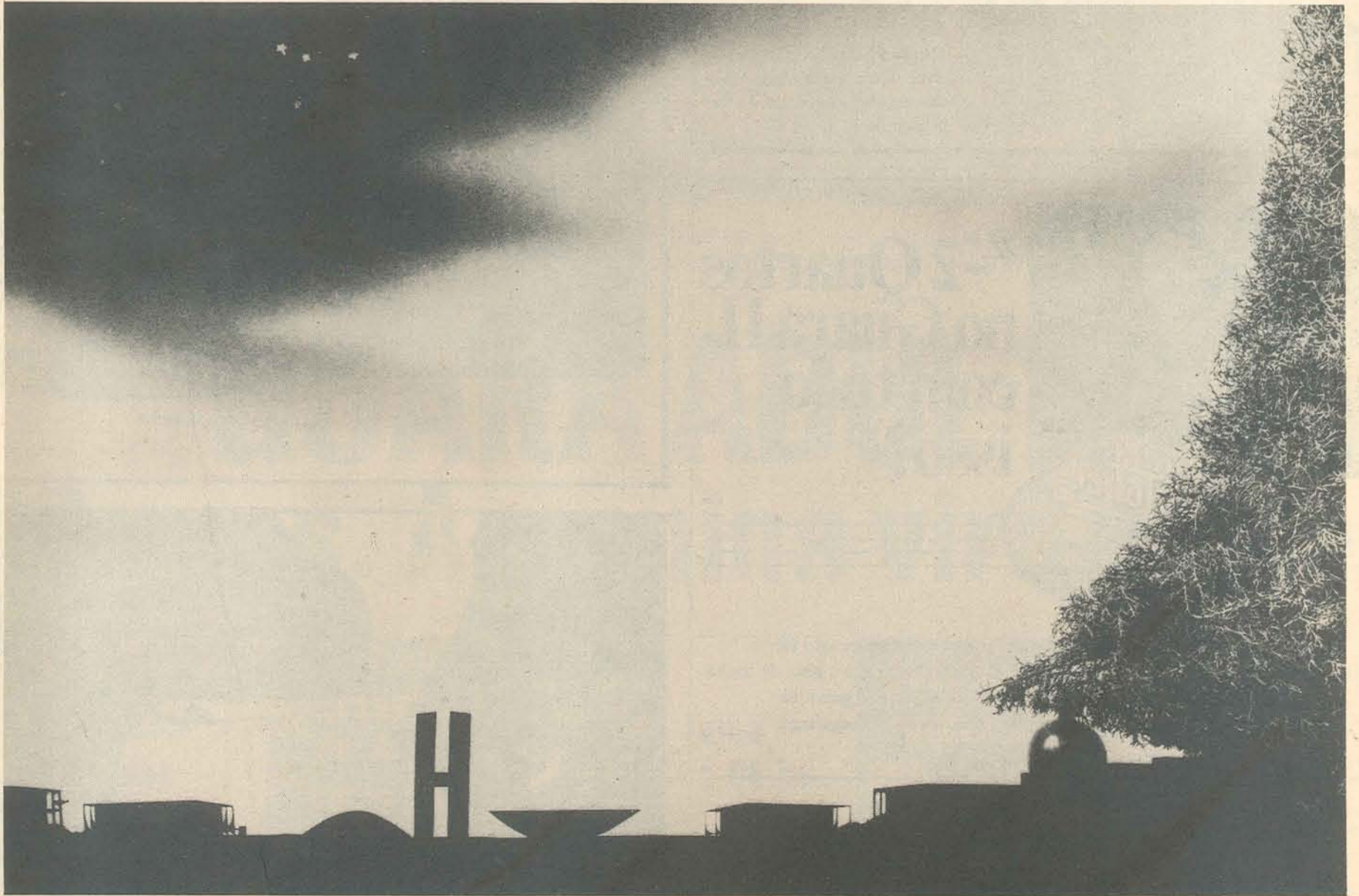

Destaque do esporte

ADÃO - Como presidente do Candangos Esporte Clube, Adão Nunes Carvalho tem se constituído num dos principais personagens do esporte brasiliense. Disputou quatro decisões de campeonatos amadores de Brasília e do Guará em um ano. Fez do Candangos um dos clubes mais organizados do DF.



MARCELO POLI - Por estar conseguindo regularizar a situação do C.R. Guará, Marcelo pode ser apontado como um dos destaques no Guará.

YARA - Uma das melhores jogadoras de futebol feminino do Distrito Federal tendo inclusive integrado a seleção brasiliense vice-campeã brasileira em 86, Yara foi sem dúvida um dos destaques no esporte do Guará neste ano. Começou a jogar no Clube de Regatas Guará com o técnico Osvaldo e mesmo sendo de um esporte amador, Yara tem sido cobiçada por times semiprofissionais de São Paulo e Rio.



LUCIANO - É um dos três faixas-preta de Brasília até 18 anos. Luciano Wágner Firme venceu vários torneios internos da Academia Meikyó em 86 e participou bem do I Festival Infantil de Karatê no Ginásio Cláudio Coutinho. Está sendo considerado uma das grandes esperanças do karatê de Brasília.

Destaque da beleza

MISS PISCINA



Jaqueline

GAROTA GUARÁ



GAROTA PRIMAVERA



Helôisa Cunha

MISS MIRIM



Jackeline Oliveira



“-2 Quartos no Guará II com tudo isso?”



- 1.500 m² de área de lazer privativa ■ Piscina Infantil para seus filhos
- Garagem e um elevador para cada prumada ■ Quadra de peteca e pista de bocha
- Salão de festas ■ Antena coletiva de TV ■ Salão de ginástica
- Muito, muito espaço para seus filhos brincarem com segurança

GRUPOOK

«-É ver para crer! Venha visitar hoje mesmo um apartamento, pronto e decorado, em nosso Stand de Vendas!»

Fone: 5676822

Tudo em acessórios para dança.

Ballet, jazz e ginástica aeróbica.

1º Aniversário
 Studio de Ballet
 NEUSA PONTES

ED. CONSEI

Sala 614