

Guará II ganha centro comercial

Está pronto o projeto que cria um centro comercial no Guará II, ao lado do edifício Consei, entre as QEs 19 e 34. Serão 11 edifícios, mistos de residências e atividades empresariais, de nove e 12 andares.

O projeto será encaminhado à Câmara Legislativa para ser votado. Se não houver atraso na votação, as projeções serão licitadas ainda em 96, com início da construção previsto para janeiro de 97. (Página 9)

C.R. Guará é o campeão da sua chave

Faltando uma rodada para o término do octogonal que vai apontar os quatro semifinalistas do Campeonato Brasiliense, o Clube de Regatas Guará já é o campeão da sua chave. Em cinco jogos, venceu três e empatou dois. O último jogo da fase será dia 7 de julho, no Cave, contra o Planaltina. (Página 17)

Projeto autoriza garagens em áreas públicas do Guará

(Página 7)

Foto: Cristino/Laborcolor



As irmãs Karine e Raquel Nogueira confirmam a fama de que o Guará está formando uma das mais bonitas gerações de Brasília (Página 23).

Parque aquático em julho de 98

Começa ser construído em janeiro de 97 o maior parque aquático da América Latina e um dos maiores do mundo, ao lado do ParkShopping, na Região Administrativa do Guará. Com capacidade para receber 400 mil pessoas por ano, o parque vai gerar 600 empregos diretos e recursos para a implantação do Parque do Guará. (Páginas 12 e 13)



POUCAS & BOAS

ALCIR DE SOUZA



Vila Tecnológica

A Terracap está licitando dois terrenos destinados a atividades de apoio à Vila Tecnológica, um projeto do Governo Federal que será montado ao lado da quadra Lúcio Costa, na Região Administrativa do Guará.

A Vila Tecnológica é um projeto experimental para testar materiais e formas de construções de casas mais baratas.

Lúcio Costa

Alguns dos edifícios novos da quadra Lúcio Costa estão com suas estruturas comprometidas, com menos de um ano de construídos. Dois deles tiveram que ser escorados e reforçadas as colunas.

Morales

A escolinha de futebol do Morales irá representar o Guará mais uma vez no torneio internacional em Divinópolis (MG), realizado a cada dois anos com representantes do Brasil e da Argentina.

Além de excelente treinador - trabalhou nos principais clubes de Brasília - Morales sabe divulgar bem o seu trabalho.

Eder

Enquanto esteve aqui, o jogador Eder Aleixo, uma das estrelas daquele time de 82 na Itália, foi importante para o time do C.R. Guará, com seu futebol refinado e sua experiência. Eder era uma espécie de gerente dentro de campo, carimbando e despachando a bola para seus companheiros.

Com a saída dele, o time se nivelou, acabou a preocupação em centralizar as jogadas num só jogador, diminuíram as reclamações dentro de campo. Resultado: em sete jogos sem ele, o time venceu cinco e empatou duas.

PSDB

O PSDB do Guará foi reforçado por algumas lideranças da cidade, levadas pelo presidente da zonal, Bruno Plazzi, que é também o prefeito comunitário da QE 15.

Fotografar o Parque

A Fundação Mata Atlântica, uma organização não governamental em defesa da ecologia, e as escolas de inglês Yázigi estão promovendo um concurso nacional de fotografia com tema ecológico.

As sugestões para o guaranaense é fotografar o Parque do Guará, uma das mais importantes reservas de Brasília, quase todo invadido e depredado.

Favela da Cibrazem

A Favela da Cibrazem, ao lado da Ceasa, na Região Administrativa do Guará, foi retirada sem estardalhaço, sem violência, sem vitrine política.

Os favelados foram convencidos a voltar para suas regiões de origem ou aceitaram ir para os abrigos do GDF.

Tudo bem conduzido pelos técnicos da Administração Regional do Guará e do Siv-Solo.

Água Vida

A Academia Água Vida está se tornando o Palmeiras da Natação em Brasília. É quase imbatível.

Foi bi-campeã de Brasília no mês passado, ganhou em Caldas Novas, Ribeirão Preto, sob o comando do professor Gilson Pacheco.

Cipriano

Quando se apresentou como candidato à presidência do Clube de Regatas Guará, muita gente torceu o nariz. Mas, Cipriano tem surpreendido quem não acreditava nele e conduzido o clube com competência.

Eleição

Não se falou mais em eleição de administrador regional.

Prefeituras

A Administração Regional e o GDF estão incentivando a criação de prefeituras comunitárias (ou associações de moradores) em todas as quadras. É uma forma de conhecer mais de perto os problemas de cada quadra e incentivar o surgimento de ver-

dadeiros líderes comunitários, aqueles que realmente representam alguém.

O segundo passo será o repasse para essas prefeituras/associações algumas funções do governo, como está acontecendo na QE 38, que está recebendo cinco garis do SLU

Aderbal

Aderbal Luiz da Silva (ALI Imóveis) está preparando uma novidade para a área de construção. É uma técnica utilizada nos países do Primeiro Mundo que finalmente está chegando ao Brasil.

A novidade vai baratear custos, diminuir prazo de construção e oferecer segurança.

BB e a lei

A agência do Banco do Brasil no Guará é uma das poucas que está cumprindo a Lei Lúcia Carvalho, que obriga as agências bancárias a colocarem detector de metais nas portas.

Pára-raios

Um dos grandes problemas enfrentados pelos ex-administradores regionais do Guará era a vulnerabilidade política. Dentro do gabinete fica difícil saber o que está acontecendo fora.

Ou eram mal assessorados ou resistiam à necessidade de ter alguém no gabinete para funcionar como pára-raios, alguém que tivesse sensibilidade política para não e sim quando necessário.

Alfrio Neto resolveu este problema com a chegada de Antonio Lopes Resende para assumir a Chefia de Gabinete. Com experiência política, Resende sabe ser parede, mas com as portas abertas.



FLAGRANTE



Mais um

O antigo supermercado Alô Brasília, na QE 13, não aguentou a crise e fechou suas portas, no rastro de muitas outras atividades encerradas nos últimos meses. No amplo galpão, que abrigava uma boa quantidade de trabalhadores, vai surgir mais uma Igreja Universal do Reino de Deus, aquela do bispo Edir Macedo, que num caminho inverso está cada vez mais forte, às custas do desespero de muitos.

PALAVRA FRANCA

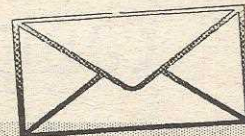

Mais JG

Sr Editor

Estou morando no Guará desde o início do ano, vindo de Belém. Apreendi rapidamente a gostar dessa cidade, apesar do susto inicial, provocado pelo clima, pela numeração dos endereços, a mistura de sotaques, etc. Foi difícil entender os endereços e o modo de vida das pessoas.

Entretanto, uma das razões para minha rápida adaptação foi a leitura do **Jornal do Guará**, que nos dá um completo panorama do que acontece na nossa cidade satélite, fazendo com que a gente não se sinta perdido aqui.

Gostaria de sugerir que o **Jornal do Guará** fosse entregue em todas as residências, porque ele é muito importante para todos nós.

Elísio da Conceição Nobre
QE 26 Conj. V

NR - Elísio, infelizmente não é possível distribuir o **Jornal do Guará em todas as residências, como gostaríamos, porque o Guará tem atualmente cerca de 45 mil residências. No mínimo, a tiragem teria que ser de 50 mil exemplares, para atender os outros pontos de distribuição. A cada edição, distribuímos porta-a-porta em oito quadras (quatro do Guará I e quatro do Guará II) em sequência (a próxima edição nas quadras seguintes).**

Mas, para o morador que se interessa pelo jornal tenha a oportunidade de ter o sempre o seu exemplar, ele é distribuído gratuitamente por todas as bancas de jornal da cidade a cada 15 dias.

Cartas para o **Jornal do Guará**
Ed. Consei, salas 113 e 114 - Guará II

JORNAL DO GUARÁ

Editor: Alcir Alves de Souza

(Jornalista Profissional, reg. 766/DF)

Endereço: EQ 31/33 Ed. Consei, salas 113 e 114
Guará II

CEP: 71.065.315

Fones: 381-4181 e 381-1614 (fax)

O **Jornal do Guará** é propriedade da Melissa Editora e Comunicação Ltda.

Circulação do **Jornal do Guará**

O **Jornal do Guará** (tiragem de 15 mil exemplares) é distribuído gratuitamente por todas as bancas de jornais do Guará, em todos os estabelecimentos comerciais, clubes de serviço, associações, entidades, nas agências bancárias, no Clube de Vizinhança, na Administração Regional e nos consultórios médicos e odontológicos. E, ainda, através de mala direta a líderes comunitários, empresários, autoridades que moram no Guará ou que interessam à satélite, empresas do SIA, SOF Sul e ParkShopping.

QEs 2 e 4 ganham asfalto, praça de esportes e pista

Os moradores das QEs 2 e 4 já podem comemorar o fim da poeira. A Administração Regional já iniciou as obras de pavimentação asfáltica nas duas quadras. Em dois meses, vão receber também meios-fios e canteiro central.

O projeto prevê ainda a criação de uma pista de acesso aos conjuntos residenciais e a construção de praças, com quadras poliesportivas.

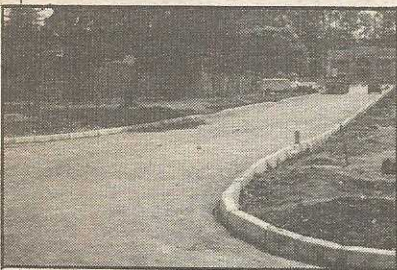

As obras devem acabar também com o entulho jogado na quadra

Outdoor de Operação Tapa-buraco vai ser adotado em todo o DF

► Governador gostou da idéia e vai implantá-la em todo o Distrito Federal

"Não adianta xingar! Ligue 567.1011. Operação tapa-buraco". O slogan da campanha promovida pela Administração Regional do Guará será estendida a todas as outras cidades do Distrito Federal. O governador Cristovam Buarque, ao passar pelo Guará, gostou da idéia e decidiu que ela será adotada, através de outdoor, por todas as administrações regionais para atender uma das principais reivindicações da população, que é o problema dos buracos nas pistas.

Desde que foi adotada pela, há um ano, a campanha rendeu bons frutos. Levantamento da Administração Regional in-

dica que, ao invés de xingar, os motoristas, por exemplo, preferem ligar para o Disque-Comunidade para fazer suas reclamações. Atualmente, os buracos nas pistas da cidade, depois do lixo e do entulho de restos de obras que são jogados em áreas públicas, ocupam a terceira colocação no atendimento do Disque-Comunidade.

Para atender a todas as solicitações dos moradores, a Administração Regional resolveu criar um plantão permanente na Divisão de Obras. Diariamente, um caminhão com massa asfáltica faz a recuperação das vias públicas.



Os dois outdoors - no Cave e na saída do Guará I - chamaram atenção do Governador.

Administração reinaugura praça da QI 20

Dentro do projeto **Reinaugurando Praças**, o administrador regional Alírio Neto entregou aos moradores da QI 20 a praça de esportes totalmente nova. Para comemorar, foi realizada uma Rua de Lazer, com várias atividades esportivas culturais e shows musicais.

É PRÁ MALHAR

Projeto orienta praticantes de caminhada



Paramédicos orientam praticantes e medem pressão arterial

Cerca de três mil moradores, segundo cálculos da Administração Regional, praticam caminhada todos os dias pelos calçadões do Guará I e II. A tendência é que esse número cresça bastante, com a implantação do projeto **É Prá Malhar**, em que os praticantes de caminhada passam a contar com equipamentos para a prática de ginástica e orientação médica.

Ao longo dos dois calçadões - em volta do Guará II e no centro do Guará I - foram instalados pranchas abdominais, barras para exercícios fi-

sicos e barracas para que profissionais do Corpo de Bombeiros prestem orientação médica e meçam a pressão arterial dos praticantes, e professores de educação física da Divisão Regional de Ensino orientem sobre a melhor forma de praticar exercícios físicos, de segunda a sexta-feira, a partir das 7h30.

A segurança da chamada orla olímpica do Guará também foi reforçada. Oito policiais de bicicleta vão percorrer o circuito das 6 às 8 horas e das 16 às 20 horas.

QUER SAÚDE?

ENTÃO CUIDADO!

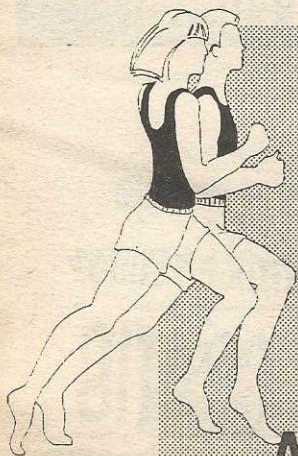

Não é somente correndo ou andando que você vai resolver seu problema de saúde, estética e peso ideal

PROCURE UM ESPECIALISTA NESTA ÁREA E RECEBA ORIENTAÇÕES CORRETAS

Professor Luciano S. de Carvalho

ACADEMIA JUDOKAN

- EXAME BIOMÉTRICO
- AVALIAÇÃO FÍSICA
- ORIENTAÇÃO ALIMENTAR
- GINÁSTICA
- JUDÔ INFANTIL
- MUSCULAÇÃO

MENSALIDADE

R\$ 25,00 mensal
+ R\$ 15,00 matrícula

HORÁRIOS

Ginástica/step Prof. Luanda 7:00 às 8:00 8:00 às 9:00 17:00 às 18:00 Prof. Ludmilla 19:00 às 20:00 20:00 às 21:00	Judô infantil 2ª, 4ª e 6ª - de 8:00 às 9:00 e de 9:00 às 10:00 3ª, 5ª - 16 às 17:00 3ª, 5ª - 18:30 às 19:30 Sáb. - 09:00 às 10:00
Judô adulto 2ª, 4ª e 6ª - 19:30 às 20:30	Musculação 2ª a 6ª - 7:00 às 12:00 2ª a 6ª - 14:00 às 21:00 Sáb. - 8:00 às 12:00

ACADEMIA JUDOKAN
FORMANDO OS MELHORES CAMPEÕES

"O GUARÁ É O BICHO"**Administração lança campanha de valorização da cidade**

► Adesivo é o início da campanha. Comunidade vai participar

"O Guará é o bicho" e morar na cidade é "mais bicho ainda". Este é o lema da campanha de valorização da cidade que a Administração Regional do Guará vai deslançar dentro dos próximos dias.

Já foi instituída uma comissão, em nível de Administração e de comunidade, para implementar várias atividades para a campanha. E uma delas já começou a ser colocada em prática. São os adesivos que estão à disposição da população. Quem se interessar, basta ligar para o Disque-Comunidade, das 8 às 12 e das 14 às 18, através do telefone: 567.1011.

O adesivo "O Guará é o bicho" é totalmente gratuito.

Morador do Guará há 23 anos, o administrador Alírio Neto acredita que a população já tem orgulho de sua cidade, mas acha que é preciso divulgá-la melhor na mídia. Na sua opinião, a cidade, desde que foi inaugurada, em 1969, já vem dando certo há muito tempo.

Do conjunto de cidades do Distrito Federal, o Guará tem vários atrativos. E o principal



O administrador Alírio Neto é autor da idéia, que já virou adesivo

O GUARÁ É O BICHO!

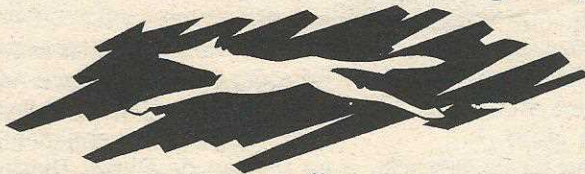

ADMINISTRAÇÃO DO GUARÁ

deles é o baixo índice de violência, com apenas nove homicídios em 1994. Isso é um dos fatores de atração da classe média.

Os outros pontos favoráveis são o sistema educacional e o atendimento de saúde compatíveis com o porte da população. O último balanço realizado pela Regional de Saúde considerou a situação dos centros de saúde e do Hospital Regional do Guará - HRGU boa.

A proximidade com

Brasília também favorece o Guará. O sistema de transporte também foi considerado bom pelo Departamento Metropolitano de Transportes Urbanos - DMTU. São registradas poucas reclamações.

De acordo com a Companhia de Desenvolvimento do Planalto Central - Codeplan, o Guará é uma das cidades que tem a melhor qualidade de vida do Distrito Federal. É a segunda renda per capita e a maior

renda familiar. Segundo o Sindicato da Construção Civil, é, atualmente, o metro quadrado mais caro do DF.

O Guará tem também o maior contribuinte fiscal do Distrito Federal, se for levado em consideração o parque industrial constituído pelo Setor de Indústria e Abastecimento-SIA, Ceasa, Terminal de Cargas e ainda o Carrefour e o ParkShopping, todos localizados na Região Administrativa do Guará.

Serviço**AGÊNCIAS BANCÁRIAS****Caixa Econômica Federal**

Gerente: **Antônio Carlos N. de Carvalho**
End: QE 07 Bl. A Guará I
Fone: 567.6455
Cep: 71.020-007

BRB - Guará I

Gerente: **Sebastião Lene da Costa**
End: QE 07 Bl. B Lojas 5/7 - Guará I
Fone: 568.2277/568.2424
Cep: 71.020-007

BRB - Guará II

Gerente: **Thereza Cristina Loureiro**
End: Área Especial 04 - Lote A - Lojas 1/3
Fone: 567.6833/567.6439
Cep: 71.070-640

Banco do Brasil - Guará I

Gerente: **Raimundo Leitão Oliveira A. Filho**
End: QE 07 - Galeria do Cine Karim
Fone: 568.6677
Cep: 71.020-007

Bradesco

Gerente: **Francisco Azevedo Martins**
End: QI 04 Bl. B - Loja 09
Fone: 381.4406/351.4044
Cep: 71.010-622

CENTRAL DAS MESAS

Ideal para bares, clubes, restaurantes, igrejas e festas residenciais.

Mesa e cadeiras em aço dobráveis, com excelente qualidade e preços promocionais.

QE 40 Conj I Lote 10
Guará II

Informações:

381-8633

381-1842

Trabalhamos com diversas cores e impressão de logotipo



NAS HORAS VAGAS FAÇA UM CURSO!

Cursos de Tapetes Arrayollo, Casa Caiada, Esmirna, kilin e Outros. Ponto Cruz, Vagonite e Crochê.

QI 09 Bloco B Sala 104
Ed. Guará Shopping - Guará I

Fone: 381-9369

NA COMPRA DO MATERIAL

CURSO GRÁTIS



As áreas públicas ocupadas pelos comerciantes e a Feira do Guará geram receitas para Administração Regional

Administração do Guará aumenta em 400% arrecadação de taxas públicas

► Receita própria garante recursos para pequenas obras e manutenção de máquinas

A Administração Regional do Guará sai na frente das outras cidades e consegue aumentar em 400% a arrecadação de impostos. A receita para o sucesso, segundo o administrador Alípio Neto, começou em março de 1995, quando foram revistas todas as taxas públicas. "Hoje, 97% das taxas são pagas na cidade", disse Alípio, garantindo que a arrecadação crescerá ainda mais.

Um dos principais problemas enfrentados pela Administração Regional foi cobrar

as taxas públicas a feirantes e comerciantes, que não pagavam há muitos anos o imposto. A dívida foi parcelada, mas nenhum débito foi perdoado. Alípio Neto disse que já começou a cobrar dos comerciantes as áreas públicas invadidas por eles. "Isso é feito, principalmente, pelos donos das lojas de materiais de construção", afirmou.

Toda a arrecadação é investida em obras na cidade, com melhorias nas vias de acesso ao Guará, construção

de estacionamentos, manutenção de projetos sociais, como o Projeto Liberdade, que abriga 30 detentos em regime de semiliberdade trabalhando no serviço de limpeza pública da cidade, e até a recuperação de uma patrulha mecanizada para fazer o policiamento nas quadras.

Para diminuir os gastos, foram feitas revisões nos sistemas hidráulico e elétrico da Administração Regional.

R\$ 45 mil/mês

A maior arrecadação atu-

almente da Administração do Guará é na área comercial, que chegando a ser de R\$ 45 mil por mês, enquanto na feira é de R\$ 16 mil. Mas a tendência é que a cobrança aumente mais, pois os fiscais vão intensificar as operações no Setor de Oficinas Sul e no Setor de Indústria e Abastecimento - SIA, locais onde os comerciantes deixam de pagar taxas públicas. "Quem não pagar vai entrar na dívida ativa do GDF", alerta Alípio.

Serviço

Administração Regional do Guará

Administrador:

Alípio Oliveira Neto
Secretárias: Kátia Melo (manhã) e Maria Batista (tarde).

Fones: 568.6113 e 568.2070

Gerência de Planejamento: Marçal Assis Brasil

Chefe de Gabinete: Antônio Lopes Resende

Diretorias:
Fiscalização e Posturas: Sérgio Ávila Filho

Aprovação de Projetos: Saud Eid Camel

Administração Geral: Ronaldo Teodoro de Araújo

De Licenciamento: Marçal Assis Brasil (respondendo)

Diretoria de Obras: Pedro Paulo Gama

Diretoria de Serviços Públicos: Orlando da Conceição

Diretoria de Cultura: Sônia Dourado

Diretoria de Desporto e Lazer: Frederico Augusto

Diretoria de Mov. Social: Maria de Fátima Rosário

A MADEREIRA SANTARÉM MOSTRA O QUE O CLIENTE QUER VER

OFERTAS!!



MADEREIRA SANTARÉM
Com. de Madeira e Mat. de Construção

Fone: 381-1001 e 381-9783

SRIA AE 2 Lote A Guará II
Ao lado da linha do Metrô

IPÊ

6 X 16.....	R\$ 6,00
6 X 12.....	R\$ 3,96
5 X 6.....	R\$ 1,40
Ripa.....	R\$ 0,45

ANGELIN

6 X 16.....	R\$ 3,70
6 X 12.....	R\$ 2,70
6 X 5.....	R\$ 1,05
Ripa.....	R\$ 0,38

Janela tipo venezianas - ferro
1 x 1,20m e 1 x 1,50m a partir de **R\$ 18,00**
Temos compensado

Temos todo o material, do básico ao acabamento para sua obra

O mais completo estoque do Guará de madeira para construção

Promoção válida por 15 dias ou enquanto durar o estoque

Cafu atende reivindicações de moradores das satélites

De forma organizada, moradores de várias cidades do Distrito Federal procuraram o deputado distrital Antônio Cafu (PT) para solicitar a realização de algumas obras em suas quadras, contribuindo para melhorar a qualidade de vida do conjunto da população. Os pedidos foram encaminhados por Cafu ao GDF, que os incluiu em seu pacote de obras. Algumas das reivindicações já foram providenciadas, como asfaltamento e a iluminação pública da Vila Paranoá, a urbanização de uma praça em Taguatinga, a construção de uma ciclovia no Guará, a construção de um posto policial na Candangolândia e a reforma do Centro Comunitário daquela cidade.

Também atendendo pedido de moradores, Cafu incluiu diversas propostas no calendário de obras do GDF

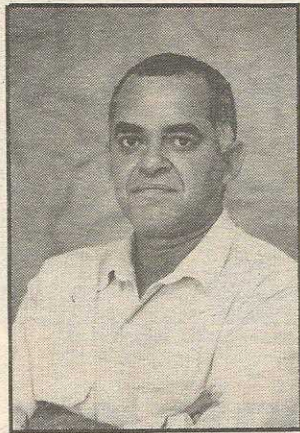

Cafu abre gabinete para a população

para esse ano. Entre elas a iluminação na Octogonal, construção de quadras esportivas em Brazlândia, rede de água rural de Planaltina e a implantação do Parque Ecológico do Guará, entre outras.

O deputado Antonio Cafu é morador do Guará

Projetos do deputado Luiz Estevão para o Guará

► Parlamentar é o campeão de projetos na Câmara

O deputado Luiz Estevão, líder do PMDB na Câmara Legislativa, continua trabalhando em defesa da comunidade. Ele foi o campeão da eleição de 1994 no Guará, com 2.475 votos. Em todo o DF, foram 46.209 votos. Luiz Estevão é o campeão de projetos apresentados e aprovados na Câmara. Ao todo, já foram mais de 400 proposições, entre projetos de lei, projetos de decreto legislativo, moções e emendas à Lei Orgânica. Todas essas iniciativas surgem do contato diário com a comunidade, que envia suas sugestões, queixas e reivindicações.

Iniciativas beneficiam a população

• Educação - Garantia de ensino noturno (regular, supletivo, técnico e profissionalizante) e pré-escolar em todas as escolas públicas; ampliação do ano letivo para 200 dias; reserva de pelo menos 60% do tempo de trabalho dos professores para a regência de classe.

• Saúde - Exames gratuitos de laqueadura e vasectomia nos hospitais públicos; proibição de fumo nas repartições; atendimento preferencial na rede hospitalar



Deputado Luiz Estevão

para os doadores regulares de sangue e leite materno.

• Funcionalismo - Garantia de recursos para o pagamento do ticket-alimentação a todos os servidores; obrigação do governo de entregar os contracheques 48 horas antes do pagamento.

• Emprego - Reserva de 70% dos recursos do Fundefe para as microempresas, prorrogação dos contratos de concessão do Guará e das demais feiras livres e permanentes da cidade.

E veja o que mais o Guará vai ganhar, graças aos projetos

- Juizado Especial de Pequenas Causas
- Junta de Conciliação e Julgamento da Justiça do Trabalho
- Estação de Tratamento de Esgoto
- Posto policial de atendimento à mulher
- Centro de Convivência de Idosos
- Clínica de Recuperação de Dependentes Químicos

AUTO ESCOLA

PARK WAY

386-7094

Especializada em habilitação para carro e moto

Promoção à vista ou a prazo com financiamento próprio.

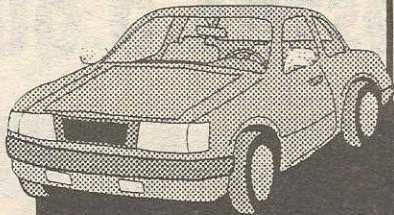

FAZEMOS SUA MATRÍCULAS A DOMICÍLIO

INSTRUTORES EXPERIENTES

Buscamos em casa sem descontar nas aulas práticas de direção no Guará I e II, Cruzeiro e SIA

Carros novos: Gol 94/95 e Corsa 95

Av. Central Lote 650 Sala 01 - Núcleo Bandeirante
Ao lado da Caixa Econômica Federal

RESTAURANTE

E PIZZARIA
PSIU

QUESTAO DE QUALIDADE E RESPEITO AO CLIENTE



O melhor da Cozinha Internacional e Regional. Bacalhau, Muqueca, Picanha na Chapa, bebidas variadas.

Aberto de 3ª a 6ª a partir das 17h e aos sábados, domingos e feriados a partir das 11h

RESERVAS: 567-2789

QI 04 Bl. A Loja 04
Guará I

Aceitamos os cartões Credicard e Visa

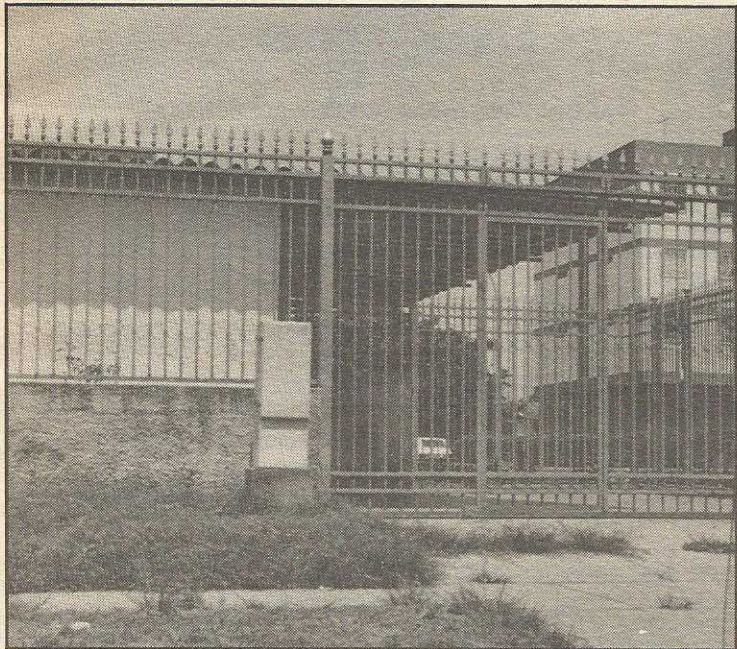

Cobertura lateral poderá ser legalizada conforme proposta de Cláudio Monteiro

Moradores poderão construir garagens

► Novo projeto ajusta anterior sobre ocupação de áreas públicas

Decorridos quatro anos da promulgação da Lei das Grades, que beneficiou os moradores do Guará, o autor da proposição, deputado distrital Cláudio Monteiro (PPS) apresentou novo projeto de lei que contempla as residências da satélite.

Monteiro propõe ajuste no texto da lei a fim de permitir a cobertura da área lateral dos lotes já cercados, com a construção de varanda ou garagens, recebendo, assim, o mesmo tratamento dado à área frontal das residências.

Na avaliação de Monteiro, a Lei Nº 249 (Lei das Grades) trouxe inegáveis benefícios à comunidade do Guará. "Os moradores das quadras favorecidas realizam inúmeras benfeitorias nas áreas cercadas e sentem-se mais seguros com o descréscimo das ocorrências criminais", constata o parlamentar.

"Verificou-se, no entanto, a necessidade de um pequeno ajuste no texto legal que é proposto a partir de reivindicações da comunidade". O ajuste, além de desonerar o

Poder Público de gastos com a implantação e manutenção de gramados, faculta o estacionamento de veículos dentro dos lotes, o que constitui fator preponderante na garantia da integridade do patrimônio dos moradores.

O deputado acredita que o projeto extinguirá as dúvidas hoje existentes sobre a aplicação da lei e permitirá aos moradores integral aproveitamento das áreas acrescidas.

•O deputado Cláudio Monteiro é morador do Guará.

FALANDO EM POLÍTICA



Márcia Fernandez

MUDANÇAS

Criticando o PT abertamente, inclusive afirmando ser este partido "o maior inimigo do governo", o deputado Marco Lima, ingressou no PSDB, em noite festiva, quando o também deputado Peniel Pacheco (até então sem partido) e outras lideranças locais e nacionais assinaram suas fichas de filiação. Estiveram ausentes todos os componentes do PSDB que apoiam o Governo Cristovam Buarque, que aliás, enfrenta mais uma crise interna, num momento que atinge 65% de rejeição da população brasileira. Fatos como esses, enchem os olhos dos demais partidos que sonham com as eleições de 1998.

QUEM DIRIA!

O senador José Roberto Arruda prova uma vez mais sua competência, ao ser nomeado líder do governo no Senado. Uma coisa ninguém pode negar: ele tem o dom da oratória. Em seu discurso na noite de filiação, duas frases ficaram marcadas: "Populismo demagógico da direita" e "corporativismo nefasto de esquerda". Só esqueceu de dizer que pertence ao "neoliberalismo desumano de centro".

"A CÉSAR O QUE É DE CÉSAR"

Que injustiça, o atual governo querer apresentar como realização sua, o fato de alunos da rede pública do DF terem sido destaques como os melhores do país! Isto não é novidade. Já vem ocorrendo ao longo de nossa história e é acima de tudo uma conquista legítima dos professores e das equipes técnicas que sempre se empenharam na qualidade de ensino. O que ocorreu, nestes anos foi o descaso total do GDF com a categoria e com o Sindicato e vem provar que no sucesso alcançado, quem menos tem mérito é este governo.

REGISTRO DEFINITIVO

O PCB - Partido Comunista Brasileiro, fundado em 1922, consegue novamente o seu registro definitivo, após ter sido extinguido para a criação do PPS. Partido mais antigo do Brasil, prova que historicamente tem garra e acredita em seus princípios de mudança através do socialismo. Cumprimento Trajano Jardim, um dos maiores batalhadores para que tal fato ocorresse.

FIDELIDADE PARTIDÁRIA

Está passando da hora do congresso rever a legislação eleitoral e exigir dos parlamentares a fidelidade partidária. Nada mais justo, que, se o parlamentar quiser mudar o partido, tem que devolver a este o seu mandato.

Senão nunca teremos um pluripartidarismo forte e que inspire credibilidade aos eleitores.

PERGUNTAR NÃO OFENDE

Onde está o senador Lauro Campos? O que tem feito? Como tem colaborado com o GDF nas questões fundamentais, neste momento de revisão constitucional? E com seu partido que vive crises internas desde que assumiu o GDF? Acredito que todos gostariam de saber as respostas a estas perguntas e muitas outras mais.

DOIS PESOS, DUAS MEDIDAS

Incrível! Quando as greves são contra o GDF, logo tratam de abafar, de massacrar, de ameaçar e de penalizar. Quando é contra o governo federal, muito pelo contrário, tratam de estimular. Foi o que ocorreu na greve geral. Quando um dia antes, um jornal televisivo ao entrevistar o presidente da CUT local, José Zunga, dá como manchete: "O GDF não cortará o ponto do funcionário que participar da greve geral".

LIGUE 568-4960

ANTES DE SAIR

DO GUARÁ

Elétrica MELO

MATERIAIS ELÉTRICOS, HIDRÁULICOS, FERRAMENTAS,
ARGAMASSA, REJUNTE, ETC

QI 33 Ed. Pedro Teixeira (quase em frente à rodoviária do Guará II)

CONSERVAMOS ELETRODOMÉSTICOS

Peniel Pacheco filia-se ao PSDB

O deputado Peniel Pacheco, um dos quatro distritais moradores do Guará, é o mais novo filiado do PSDB. Ele e o deputado Marco Lima (ex-PT) filiaram-se ao partido durante a inauguração da nova sede regional do PSDB em Brasília, na 110 Norte. Com a entrada dos dois, o PSDB passou a contar com quatro deputados distritais na Câmara Legislativa: Marcos Arruda (líder da bancada), José Edmar (vice-presidente da CLDF), Peniel Pacheco (3º secretário da CLDF) e Marco Lima.

A festa de inauguração e filiação de Peniel Pacheco e mais 100 pessoas entre políticos conhecidos e lideranças comunitárias contou com a presença de autoridades como os ministros Paulo Renato (Educação) e Sérgio Mota (Comunicações), se-



Peniel Pacheco ficou quase um ano sem partido

nador José Roberto Arruda, vários deputados federais, secretário-executivo do Ministério da Justiça, Milton Seligmam, e a ex-deputada Maria de

Lourdes Abadia (Presidente do PSDB/DF).

Segundo o deputado Peniel Pacheco, sua decisão de ingressar nos quadros do PSDB foi fruto de muita reflexão, tendo em vista que havia recebido convites de vários outros partidos. Ele ressaltou que se identifica com o programa estabelecido no estatuto do PSDB e que possui uma grande afinidade com suas lideranças no Distrito Federal.

Em relação ao Governo do Distrito Federal, o deputado confirmou sua posição de total independência, ressaltando que votará sempre a favor das propostas que forem do interesse da população, sejam elas oriundas do Governo ou não.

•O deputado Peniel Pacheco é morador do Guará.

Serviço

PARTIDOS POLÍTICOS (ZONAS DO GUARÁ)

PPS - Partido Socialista

Presidente: Antônio F. de Men donça
End: MSPW QD 01 - Conj. 5 Lote 08
Fone: 552.2428
Cep: 71.065-285

PCB - Partido Comunista Brasileiro

Presidente: Marcedo Clayton
End: QE 03 - Conj. E Casa 55
Fone: 568.0266
Cep: 71.020-050

PC do B - Partido Comunista do Brasil

Presidente: José dos Reis L. dos Santos
End: QE 03 - Conj. O - Casa 24
Fone: 381.8134 - Trab. 381.5456
Cep: 71.020-078

PSB - Partido Socialista Brasileiro

Presidente: Carlos Eusébio da Silva
End: QI 09 - Bloco G - Apt. 104
Fone: 381.4383

Cep: 71.020-078

PSDB - Partido da Social Democracia Brasileira

Presidente: Bruno Sérgio de Plazzi
End: QE 17 Bl. A Loja 02 - Guará II
Cep: 71.050-612

PT - Partido dos Trabalhadores

Presidente: Luiz Carlos T. de Alencar
End: QI 05 - Conj. L - Casa 26
Fone: 568.0890
Cep: 71.020-124

PDT - Partido Democrático Trabalhista

Presidente: José Viana da Silva
Fone: 381.9552/381.7425
End: QE 13 - Conj. D Casa 31
Cep: 71.050-040

PFL - Partido da Frente Liberal

Presidente: José Tarquino
End: QI 14 Conj. Q Casa 65
Fone: 567.2047

Tenha uma vida ainda mais saudável. Venha nadar na ACQUAMEDLEY ACADEMIA

• Professores especializados • Piscinas aquecidas obdecendo os mais rígidos critérios de manutenção e higiene

HORÁRIOS

Natação Adulto e hidroginástica

07:00 às 07:50	17:00 às 17:50
08:00 às 08:50	18:00 às 18:50
11:00 às 11:50	19:00 às 19:50
12:00 às 12:50	

Natação Infantil

09:00 às 09:50	15:00 às 15:50
10:00 às 10:50	16:00 às 16:50
11:00 às 11:50	17:00 às 17:50
14:00 às 14:50	

Não cobraremos taxa de matrícula no mês de julho

A partir de agosto estaremos atuando também no Pedacinho do CEU

Acqua Medleley Academia

Pedacinho do CEU
EQ 13/15 Lote C
568-1113

Acqua Medleley Academia

Ceu - Centro de Educação Universal
QE 11 Lote E, AE - Guará I

Fones: 568-8722 e 984-5056

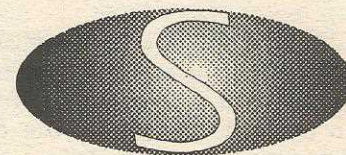

SONALLY folheados

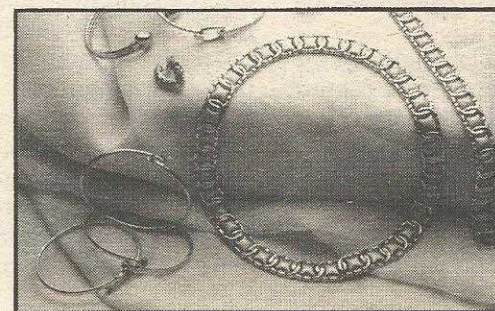

Variedade em brincos, anéis, pingentes e jóias em geral

AUMENTE SUA RENDA

Condições especiais para revendedoras (consignação)

QI 09 Bl. B Lote 11 Sala 107
Ed. Guará Shopping - Guará

TUDO EM ATÉ 30 e 60 e 90 dias

381-7144

Projeto de centro comercial no Guará II está pronto

► Serão 11 edifícios de até 12 andares para residências e comércios

Até o final deste ano a Terracap terá condições de licitar os terrenos do Centro Comunal II, ao lado do Edifício Consei e entre as QEs 19 e 34, para a construção de 11 projeções mistas de residência e atividades empresariais. O projeto foi concluído pelo IPDF (Instituto de Planejamento Territorial e Urbano), apresentado em audiência pública aos moradores do Guará, e agora passa pela última fase - as plantas altimétricas e planimétricas, o levantamento topográfico, o memorial descritivo e as normas de gabarito.

Concluída essa fase, prevista para agosto, o projeto será encaminhado à Câmara Legislativa para desafetação da área (liberação para registro em cartório) e logo depois encaminhado à Terracap, encarregada da licitação dos lotes.

O projeto prevê a construção de 11 projeções - duas de 12 pavimentos, duas de 9 pavimentos e sete de 6 pavimentos. No total serão 104 lojas de 35m² em média, 273 salas comerciais e 256 apartamentos (desses, 121 estão previstos para apart hotel). Os edifícios serão de uso misto - a parte térrea e primeiros andares para atividades comerciais e o restante para residência.

Na parte reservada às atividades empresariais, estão previstas áreas de lazer, como cinema e teatro, mas isso vai depender da demanda e do interesse dos empreendedores. O IPDF apenas está sugerindo equilibrar a ocupação, para tornar o centro mais autônomo em termos de opções

para os moradores.

QUEBRA DA MONOTONIA

Inicialmente, os estudos do IPDF e da Administração Regional incluíam também o projeto do Centro Comunal I, ao lado da Delegacia de Polícia e CDS, onde está prevista a construção de outras seis projeções, mas os técnicos concluíram que não haveria demanda para tantas ofertas de imóveis ao mesmo tempo, além de retardar a conclusão do projeto. O Centro Comunal I vai ficar para depois da conclusão do II.

O projeto, na opinião do administrador regional Alfrío Neto, quebra a monotonia da arquitetura do Guará, com seu limite de seis pavimentos e repetição de plantas na maioria das quadras. "Esses centros vão criar uma referência visual para a cidade". Para o diretor do IPDF, Beni Swartz, o projeto elimina a ociosidade das áreas comerciais nos finais de semana. "Mesmo com as lojas fechadas, os edifícios continuavam vivendo na parte residencial", analisa.

SISTEMA VIÁRIO

Uma das preocupações do projeto é não sobrecarregar o sistema viário do Guará II. Todos os edifícios serão obrigados a ofertar no mínimo uma vaga na garagem para cada unidade residencial e comercial. Cada edifício terá dois subsolos de garagem. Outro problema passa a ser resolvido com o afastamento das pistas que passam em frente aos conjuntos "O" da QE 19 e "S" da QE 34. A via central será

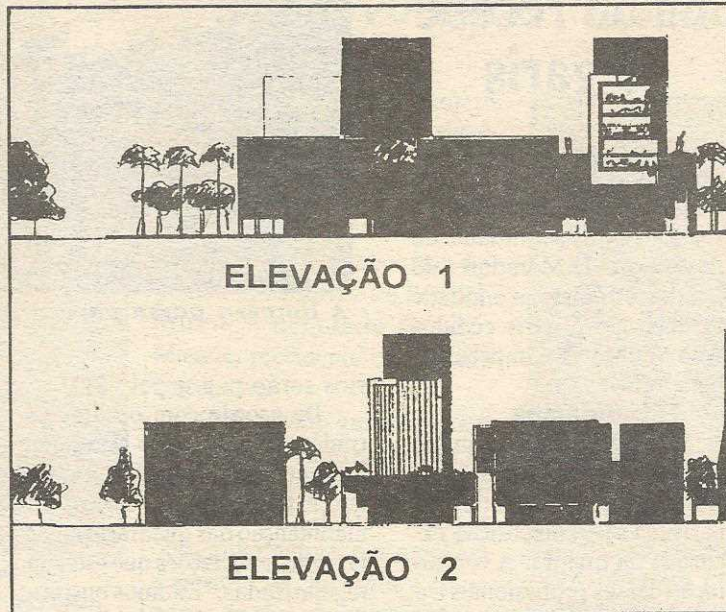

O projeto vai criar um ponto de referência visual para o Guará, com torres de até 12 andares.



Neste terreno, ao lado do Edifício Consei, será erguido o centro

afastada da frente das residências, permanecendo apenas as vias de acesso para os moradores.

Para conservar a harmonia entre o homem e a natureza, o

projeto sugere a construção de praças arborizadas entre os edifícios, inclusive com plantas nativas da cidade.

Serviço

ASSOCIAÇÕES DE CLASSE

Associação Comercial e Industrial do Guará
Presidente: José Neres Oliveira
Agência do Banco do Brasil - QE 07 Guará I
Fone: 567.9273

Associação Com. Ind. do Sia (Associas)
Presidente: Ailton Paulino da Cruz
Sia/Sul Q.5-C 195 S/104
233.2156

Associação de Feirantes do Guará
Presidente: Marcos Antônio Matil
QE 40 Conj. M Lote 15
381.9241

Associação da Feira Permanente
Presidente: Maria Vanda Albuquerque
QE 09 Conj. G Casa 74
567.5923

Associação Produtores Col. Agr. Águas Claras
Presidente: Theophanio Oliveira
Chácara 39 - Águas Claras
568.6209

Sindicato dos Transportadores Autônomos
Presidente: Benjamin da Silva
QI 20 Bl. B Sala 3
567.0268

Sindicato dos Kombistas
Presidente: Teófilo Pres Neto
QE 19 Conj. L Casa 05
567.0268

ASSISTÊNCIA SOCIAL Centro de Desenvolvimento Social (CDS)
Dir: Sheila Almeida Costa
EQ 15 - AE
567.4059

ABRACE (Portadores de Hemopatias)
Pres: Lúcia Gomes Duta
QE 25 Res. Oficial Administrador
381.7265

Associação de Idosos do Guará
Pres: Maria do Socorro Rodrigues de Araújo
QE 19 Conj. J Casa 37
381.1444

INVESTIMENTO SEGURO

INCLUI VÁRIOS ITENS.

O PRINCIPAL É A CONFIABILIDADE.

Na hora de investir, confie em quem está há mais de 19 anos no Guará



Giordano Garcia Leão



Landoaldo Garcia Leão

Thaís
IMOBILIÁRIA

QE 07 Bloco C - Salas 105 a 108

VENDAS: 568-3355

ALUGUEL: 568-2225

QI/QE 11 cria sua Associação

► Eleita a primeira diretoria, começam os trabalhos

Após várias reuniões entre os moradores, foi criada a Associação dos Moradores da QI/QE 11, elegendo uma comissão de sete membros para supervisionar provisoriamente os trabalhos da entidade.

Todos os moradores foram convocados para discutir a conveniência da criação da entidade, através de convite impresso. A comissão coordenadora, reponsável pela preparação da eleição da diretoria definitiva, ficou composta com os seguintes moradores:

Presidente: Raimundo Ribeiro; Vice-Presidente: João Batista Ferreira; Secretário: Joady Soares Barreto; Tesoureiro: Walkimar Gomes Ferreira; Coordenador de Eventos: Fortunato Ramos Pereira; Coordenador de Comunicação Social: Maria das Graças Medeiros.

Para motivar os moradores, a comissão está preparando uma série de eventos sociais e esportivos na praça da quadra, e o primeiro é um torneio de futebol juvenil. Enquanto isso, está sendo elaborada uma pauta de reivindicações para ser encaminhada à Administração Regional.

Associação da 38 recebe 5 garis

A varrição, carpina, limpeza de meios-fios e catação de papel na QE 38 passam a ser de responsabilidade da Associação de Moradores da quadra. Para isso, a entidade recebeu cinco garis cedidos pelo Serviço de Limpeza Urbana (SLU).

Salários

Pelo convênio assinado entre a Associação, o SLU e a Administração Regional, os garis ficarão à disposição exclusiva da quadra. A contratação desses profissionais e a responsabilidade pela gerência dos serviços ficam com a Associação, mas os salá-



A limpeza passa para a Associação

rios serão pagos pelo SLU.

De acordo com o administrador regional Alírio Neto, que intermediou o convênio, o projeto é transferir os serviços de manutenção das quadras para as próprias associações que estejam regularizadas. "Estamos buscando recursos para viabilizar a extensão do convênio para as outras associações". Segundo o

administrador, deverão ser atendidas as quadras com associações mais antigas, pela ordem de fundação.

O diretor do SLU, Luciano Salles, garante que o órgão também está buscando recursos para

a assinatura de convênios com outras associações das satélites, "porque são os próprios moradores que conhecem as necessidades de suas quadras".

Mesmo com o convênio, o recolhimento de lixo doméstico continuará com o SLU e o de entulho com a Administração Regional.

QE 28 quer repetir festa

O sucesso da primeira festa junina promovida pela Associação de Moradores da QE 28 animou a diretoria a programar outra semelhante para o mês de agosto. Essa

segunda terá como motivo a confraternização com os pais da quadra.

"As festas - segundo a diretora de Divulgação, Rita de Cássia Marques - servem para

integrar mais os moradores, e com isso facilitar a mobilização para quando tivermos que fazer reivindicações ao governo e até para preservação da própria quadra".

Toma posse diretoria da Associação da 15

A QE 15 também tem a sua associação de moradores. A AMO-15 foi fundada no final do mês de junho e já elegeu sua primeira diretoria. O próximo passo será a eleição dos representantes dos conjuntos.

A primeira diretoria da entidade ficou assim constituída: presidente - José Airton Lacerda de Jesus; vice - Antonio Carlos

Barbosa; vice de Planejamento - Alessando Carlo Morgado; vice Administrativo - Maria das Graças Brandão; vice de Relações Públicas - Winter Silva Filho; de Finanças - Milton Donizetti Resende; de Patrimônio - Rosângela Magalhães Aguiar; de Expansão - Fleuzenir Moreira de Ázara; Social - David Resende Menegassi; de Obras - Simone Amaral.



A criação da AMO-15 mobilizou boa parte da quadra

A SÓMOTOR DOBROU SUA EFICIÊNCIA

• Agora são duas lojas, com tudo o que o seu carro precisa

Na loja 1 você encontra peças, serviços mecânicos, elétricos e regulagem

Na loja 2 você encontra borrachas, acessórios, etc.

Setor de Of. Conjunto F e E.
567-6273/ 567-629 / 381-2810

Setor de Of. Conjunto F e E.
567-6273/ 567-629 / 381-2810



SÓMOTOR



Serviço Associação de Moradores

- Associação dos Moradores da QE 17
Pres. Bruno Sérgio A. Plazzi
End: 17 Bl. A - Loja 02 - Guará II
Fone: 567.9140
- Associação dos Moradores da QE 38
Pres. Enóquio Batista Almeida
End: QE 38 - AE - Guará II
Fone: 567.6205
- Associação dos Moradores do Programa Lúcio Costa
Pres. Domingos Sávio de Souza Barbosa
End: QELC Qd. 01 - Bl. B-12 Apto. 201
Fone: 568.5818
- Associação da QI 14
Pres. José Simões
End: QI 14 Conj. I casa 115 - Guará I
Fone: 567.0215
- Associação dos Moradores da QE 15
Pres. Airton Lacerda
End: QE 15 Conj. P - Casa 17 - Guará II
Fone: 381.5494 - Trab. 105.2401
- Associação da QE 28
Pres. Juarez Rodrigues Souza
End: QE 28 - Conj. N - Casa 17 - Guará II
Fone: 568.2777/321.6650 - R.151
- Associação dos Moradores da QI 02
Pres. Francisco Xavier (Pequeto)
End: QI 02 - Conj. D Casa 65 - Guará I
Fone: 567.7498/312.7415
- Associação dos moradores da QE e QI 11
Pres. Raimundo Ribeiro
End: QI 11 Conj. X Casa 14 - Guará I
Fone: 567.1560/224.6469
- Associação dos Moradores da QE 42
Pres. Silvano Oliveira de Carvalho
End: QE 42 Conj. L Casa 04 - Guará II
Fone: 381.6757 - Trab. 552.1609
- Associação dos Moradores da QE 46
Pres. Adalberto Domingos da Paz
End: QE 46 Conj. A Casa 16 - Guará II
- Associação dos Moradores da QI 10
Pres. Joel José Costa da Silva
End: QI 10 Bl. "A" - Apto. 107 - Guará I
Fone: 567.7688
- Prefeitura Comunitária das Quadras QE 1 e QI 1
Prefeito: Pílson Basílio Mendes
End: QI 1 Con. I Casa 34 - Guará I
Fone: 568.3482
- Prefeitura Comunitária da QE 05/ QE 03
Pres. Ariosto Carvalho do Nascimento
End: QE 03 - Conj. L Casa 25 - Guará I
Fone: 568.6158
- Prefeitura Comunitária da QE 19
Prefeito: Heman Hemadez
End: QE 19 Conj. G - Casa 07 - Guará II
Fone: 382.1751
- Prefeitura Comunitária da QE 44
Prefeita: Vanda Gomes M. Batista
End: QE 44 Conj. S Casa 05
Fone: 568.3239

CDE inicia discussão sobre QE 40

► Secretário de Indústria e Comércio quer agilidade na regularização

"O Conselho de Desenvolvimento Econômico (CDE) não mandará para a Câmara Legislativa projeto de lei que contrarie os empresários e muito menos que fira a legislação". Com estas palavras, o secretário de Indústria e Comércio, Antônio Augusto Rebello, deixou claro a posição do governo com referência à ocupação dos lotes na QE 40 do Guará II e da Candangolândia, aos quais quer dar uma solução nos próximos meses.

A minuta do projeto foi retirada da pauta da reunião do CDE, no dia 26 de junho, a pedido do representante da Federação das Micro e Pequenas Empresas no Conselho, Roberto Ferreira da Silva. Deverá voltar à discussão dos conselheiros para próxima reunião do CDE, neste mês de julho, após parecer elaborado por câmara setorial especialmente convocada com essa finalidade.

Investimentos - O CDE aprovou, na mesma reunião, propostas de instalação e ampliação de empresas, que pre-

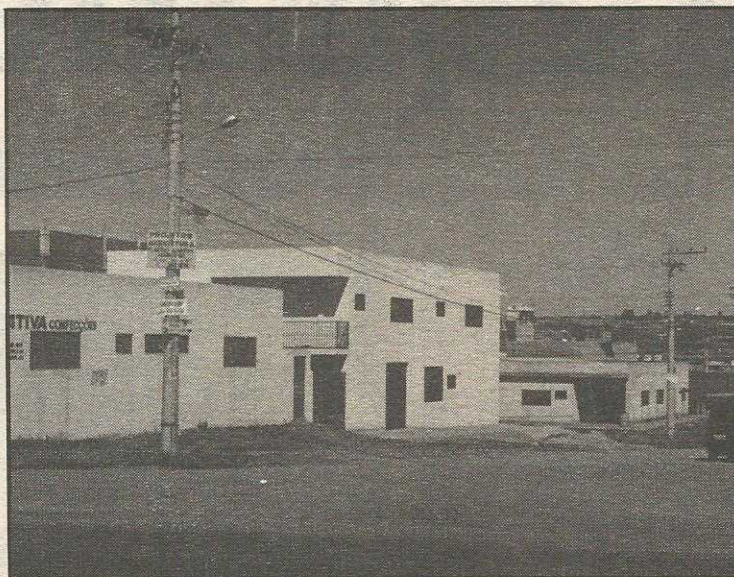

Quadra finalmente será regularizada

vêem investimentos de R\$ 3,88 milhões, geração de 66 novos empregos diretos, outro tanto de indiretos e a manutenção dos 40 existentes. Nove empreendimentos receberão incentivos do Programa de Desenvolvimento Econômico (Prodecon) e um terá financiamento com recursos do FCO, administrado pelo Banco do Brasil. O CDE aprovou, ainda, a criação no contexto

do Conselho da Câmara Setorial de Análise de Projetos, como forma de dinamizar a atuação do CDE.

O Fundo Constitucional de Financiamento do Centro-Oeste (FCO) dispõe de R\$ 42 milhões para investimentos em atividades agrícolas e industriais, este ano. Desde sua criação, em 89, o FCO já aplicou R\$ 142 milhões em projetos empresariais do DF.

COMERCIANTE DO ANO

Fátima recebe título dia 16, na ACDF

Eleita pela Associação Comercial e Industrial do Guará (Acig), a empresária Fátima Aparecida Oliveira Souza recebe o título de *Comerciante do Ano* na satélite dia 16 de julho, no auditório da Associação Comercial do DF junto com os eleitos nas outras regiões de Brasília.

Empresária há 12 anos, primeiro no ramo de creche, depois de moda infantil e há um ano e meio no de turismo, Fátima foi indicada pela sua atuação à frente da Rafa's Turismo, uma empresa que vem crescendo nos últimos meses enquanto a maioria segue caminho inverso.

A Rafa's Turismo é a única agência do Guará que revende passagens aéreas e rodoviárias, e uma das maiores consolidadas (uma espécie de pool de agências



Fátima Souza se destacou no turismo

que revende passagem - mais de 130) do Grupo Voetur. Além da venda de passagens, uma das especialidades da empresa são os pacotes turísticos - a Rafa's está levando um grupo para a Flórida (Disney e Miami) em julho.

Presidente da Terracap diz que a 40 está regularizada

A regularização fundiária do terreno onde está localizada a QE 40 está pronta. A garantia é do presidente da Terracap, José Roberto Bassul, ao **Jornal do Guará**. Esse era o único problema que impedia a Secretaria de Indús-

tria e Comércio de regularizar a documentação das empresas e a Administração Regional de conceder alvará de construção e funcionamento.

Segundo Bassul, a empresa e o IPDF (Instituto de Planejamento Territorial e Urbano) ti-

veram que adaptar o projeto à situação atual da quadra. "O projeto de parcelamento foi distorcido na implantação. Planejaram uma coisa e fizeram outra. Estamos encaminhando à Câmara Legislativa o novo projeto urbanístico com as modifi-

cações para que sejam aprovadas", informa.

O interesse da Terracap é resolver o problema e não retomar lotes de quem porventura esteja irregular, garante Bassul. "Vamos estudar caso a caso e dar a cada um a melhor solução pos-

sível. Somente não aceitaremos aqueles que não estão incluídos no projeto original da quadra". Embora não citasse exemplos, Bassul certamente se referia aos lotes distribuídos irregularmente pela Administração Regional em 92.

GRANDE PROMOÇÃO

CURSO COM 10 AULAS

3

AULAS GRÁTIS

3 X R\$ 83,00

PROMOÇÃO VÁLIDA ATÉ 15/07

Ed. Consei - Sala 205 - Guará II

Fones: 381-3099 e 3816979



DINÂMICA
AUTO ESCOLA



Parque aquático com

A ser construído ao lado do ParkShopping, o parque aquático Wet'n Wildo será o 11º do mundo no gênero, com capacidade para receber 400 mil pessoas por ano.

A cidade-satélite do Guará vai se transformar nos próximos anos num grande pólo de lazer. A notícia, antecipada pelo **Jornal do Guará** em abril, começa a se confirmar com a assinatura do contrato para a construção do parque aquático Wet'n Wild ao lado do ParkShopping, na Região Administrativa do Guará. O parque vai viabilizar também a implantação do Parque do Guará, que terá direito a 20% do que será repassado à Terracap pelo uso do terreno.

O Wet'n Wild de Brasília começa a ser construído em janeiro do próximo ano, por um consórcio de três empresas, as brasilienses Novadata, que se responsabilizará pela informática e funcionamento, com sede no Núcleo Bandeirante, a Propiso Engenharia, encarregada da construção, e a paulista Anif Comércio e Empreendimentos, responsável pela comercialização e contratos.

Da assinatura do contrato, dia de 24 de junho no auditório da Terracap, entre o governador Cristovam Buarque e os representantes do consórcio, até o início da construção, serão providenciados o projeto de engenharia e as cumpridas as exigências da legislação ecológica.

A inauguração está prevista para julho de 98. O parque será construído em duas etapas. A primeira inclui piscinas de ondas, piscina com correnteza, dois escorregadores do tipo tubo, quatro tobogãs, uma piscina circular com bolha inflável e outra infantil.

Será construído ainda nesta primeira etapa, que custará R\$ 15 milhões, um estacionamento com capacidade para 1 mil 800 carros particulares e 30 ônibus. Serão instalados sanitários, lanchonetes, serviços de salva-vidas, vestiários e um pavilhão de eventos. Na segunda etapa, prevista para ser concluída em 99, serão construídos tobogãs mais radicais e outros equipamentos. Quando estiver pronto, o parque terá custado cerca de R\$ 23 milhões.

UM DOS MAIORES

O de Brasília será o 11º maior parque aquático do mundo e o maior da América Latina. O maior do mundo é o da própria Wet'n Wild em Orlando (Flórida - Estados Unidos), que tem capacidade para receber 1 milhão e 300 mil pessoas por ano, enquanto o de Brasília, quando concluído, terá capacidade para 600 mil. Na primeira etapa, em julho de 98, a capacidade será de 400 mil por ano.

Para a instalação do parque, o GDF, através da Terracap, está arrendando por um prazo de 30 anos, prorrogáveis por mais 30, uma área de 16,4 hectares en-

tre o ParkShopping, a Via Epia (que passa em frente), a Via Guará-Zoológico, e o Parque do Guará. Para facilitar a identificação, é toda a área onde estava o Circo Garcia. A área pertence à Região Administrativa X, jurisdicionada à Administração Regional do Guará.

COMISSÃO PARA O GUARÁ

Durante o arrendamento, os operadores vão repassar mensalmente à Terracap 5% do faturamento bruto (após a inauguração) ou um mínimo de R\$ 36 mil. Desse valor, 20% serão repassados ao Parque do Guará, para a manutenção da área ecológica e a implantação da parte recreativa. O consórcio das três empresas terá também que plantar 30 mil mudas de árvores nativas da região no Parque, antes da inauguração.

QUANTIDADE DE EMPREGOS

Além da oportunidade de atrair cerca de 1 milhão de turistas por ano a Brasília, o parque será um grande gerador de emprego. Durante a fase de construção, serão criados 600 empregos diretos e, posteriormente, na operação, 250 empregos diretos e outros 450 indiretos.

A estimativa do GDF é de uma arrecadação tributária anual entre R\$ 1,5 e R\$ 2 milhões com o empreendimento. Esses recursos deverão ser aplicados na melhoria dos assentamentos e na conservação das áreas públicas de Brasília.

LOCALIZAÇÃO

A proximidade com o Aeroporto, a Rodoferrviária e a futura estação do Metrô, e a proximidade com a região mais populosa de Brasília, formada pelo Plano Piloto, Lagos, Guará, Cruzeiro, Núcleo Bandeirante, Riacho Fundo, e as saídas/entradas para outras satélites e outras regiões do País, construíram para escolha da área na região do Guará.

Influiu também a vizinhança com o Parkshopping, que tem hoje a maior área de lazer de Brasília, e o Carrefour, o maior supermercado da região, o estádio Pelezão, adquirido pelo empresário Paulo Octávio que pretende construir ali a maior casa de espetáculos do País.

Além destas atrações, com os próximos recursos do arrendamento e de uma parcela de 3% do valor total gasto no Metrô, será implantado o Parque do Guará, um complexo de lazer e ecologia, com museu, trilhas, piscinas naturais, restaurantes, quadras esportivas e campos de futebol, semelhante ao Parque da Cidade.

AS ATRAÇÕES

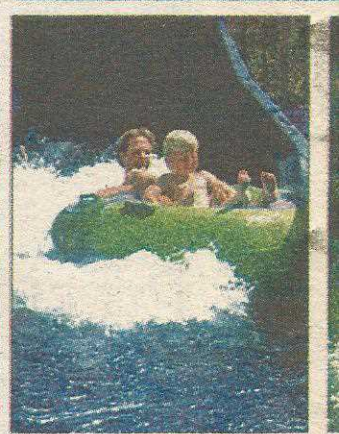
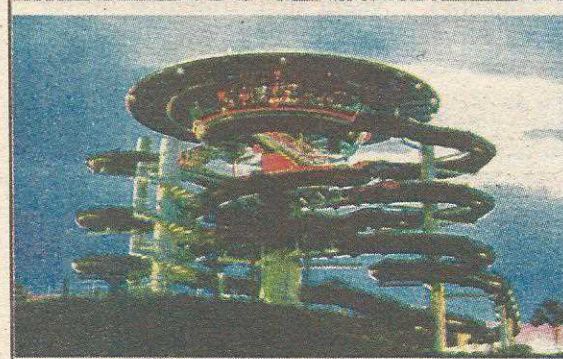

O parque de Brasília terá praticamente todas as atrações do Wet'n Wild



Quem conhece o Wet'n Wild de Orlando não vai sentir muita diferença no parque de Brasília. As principais atrações de lá serão repetidas aqui. Lá, a atração mais procurada é o **Black Role**, um tobogã fechado, em forma de espaçonave, escuro, em serpentina, com altura de 17 metros.

A piscina de ondas será equipada

com cinco super ventiladores programados por computadores. A piscina, em horários programados, produzirá ondas suficientes para a prática de surf e body-board.

Lazy-River será uma piscina em forma de canal, com leve correnteza, mais apropriada para a natação.

Macht 4 vai ser um conjunto de quatro tobogãs, com 15 metros de al-

meça a ser construído



de Orlando, o maior do mundo



ura.
A piscina de criança, construída em três níveis, será equipada com dois escorregadores entrelaçados, dois escorregadores para grupos, e uma queda d'água.
E a **Buble Up**, uma piscina de formato circular, com equipamento inflável, de vinil, para as crianças esorregarem na superfície.

Para Cristovam, novo modelo de investimento

"Este projeto faz parte da idéia de reinaugar Brasília, investimento mais na cultura e no lazer, e transformando a capital num pólo de turismo. E isso só é possível quando o setor privado se torna sócio do Estado". Esta foi a frase mais enfática do governador Cristovam Buarque durante a assinatura de contrato de concessão entre o GDF e o consórcio.

Cristovam lembrou ainda a necessidade do governo e a iniciativa privada buscarem novas alternativas de emprego, "porque Brasília deixou de ser o paraíso do emprego público". Para o governador, "é necessário trabalhar com a realidade de uma cidade inchada pela imigração à procura de emprego e lote, estimulada por governos clientelistas do passado". "Como não temos o direito e nem desejamos devolver ninguém para suas origens, temos que buscar meios para dar-lhes condições dignas de vida", disse Cristovam.

Entre essas alternativas do novo modelo de parceria, em que o GDF entra com o terreno e os empresários com os investimentos, Cristovam citou também o projeto Orla do Lago, que começará a ser implantado também no próximo ano. "Estamos descobrindo uma nova vocação para Brasília, que é o turismo, hoje uma das mais importantes opções de várias regiões e países do mundo".



Solenidade de assinatura do contrato entre o GDF e o consórcio de empresas para a construção do parque aquático na Região Administrativa do Guará

RANKING INTERNACIONAL DE PARQUES AQUÁTICOS

Ranking	Parque	Localização	Visitantes /mil (95)
1º	Wet'n Wild	Orlando, FL	1.330
2º	Typhoon Lagoon	Lake Buena Vista, FL	1.200
3º	Blizzard Beach	Lake Buena Vista, FL	1.000
4º	Schlitterbahn	New Braunfels, TE	753
5º	Raging Waters	San Dimas, CA	752
6º	White Water	Marietta, GA	752
7º	Wet'n Wild	Arlington, TE	700
8º	Wet'n Wild	Las Vegas, NE	615
9º	Water Country	Williamsburg, VA	600
10º	Wild Rivers	Irvine, CA	535

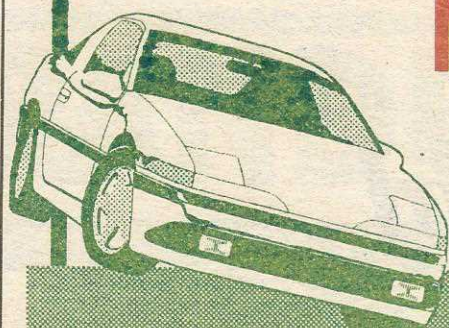

NÃO ARRISQUE SUAS FÉRIAS. FAÇA UMA BOA REVISÃO.

Não perca tempo andando de uma oficina para outra. Na **PNEUS BORGES** você faz a revisão mais completa do Guará.

MECÂNICA	BALANCEAMENTO
ELÉTRICA	REGULAGEM ELETRÔNICA
PEÇAS EM GERAL	TROCA DE ÓLEO
ALINHAMENTO	SERVIÇOS DE ESCAPAMENTO



PNEUS BORGES

Setor de Oficinas, Conjunto E

568-8286 e 568-8276

E em breve, venda de PNEUS GOOD YEAR

**O WET'N WILD
NÃO SERÁ APENAS UM
COMPLEXO DE LAZER.**

**SERÁ TAMBÉM
A DESCOBERTA DE UM NOVO
CAMINHO PARA O FUTURO DE
BRASÍLIA**



Wet'n Wild
BRASILIA

CONSÓRCIO
NOVADATA - Sistemas e Computadores
PROPISO - Engenharia, Indústria e Comércio Ltda
ANIF - Comércio, Empreendimentos e Negócios Ltda

PARQUE AQUÁTICO

Rollemberg espera vinda de outros parques

Um dos mais eufóricos com o parque é o secretário de Turismo do DF, Rodrigo Rollemberg, que está empenhado também na implantação do projeto Orla do Lago. "Para Brasília são dois grandes saltos de qualidade: a incrementação ao turismo, com reflexos no comércio e na prestação de serviços, e a geração de empregos diretos".

De acordo com Rollemberg, o clima de Brasília é o mais próprio do País para a instalação de grandes parques temáticos, como existem na Flórida (Estados Unidos) por causa do clima ameno durante a maior parte do ano. Ele confirma as sondagens de interessados na implantação



Secretário de Turismo negocia com outros parques

de outros dois parques temáticos em Brasília - o do Menino Maluquinho e o da Mônica.

Terracap deixa de ser imobiliária, diz Bassul

José Roberto Bassul, presidente da Terracap, enalteceu a possibilidade do GDF reforçar o seu caixa, enquanto gera empregos e fomenta o turismo. "A partir desses projetos, a Terracap deixa de ser uma empresa imobiliária, que apenas vende terras, para ser uma empresa de investimentos".

"Precisamos nos projetar para o futuro, em que não vai haver mais terrenos para o GDF vender. A empresa terá que se preparar desde já para enfrentar essa realidade", completa o presidente da Terracap.



Bassul, vê um novo futuro para a Terracap

"É a descoberta de uma nova vocação", diz Magela

"Este parque e o Projeto Orla rompem com a visão de cidade administrativa criada para Brasília, e inicia uma outra, de uma cidade que pode descobrir seus próprios caminhos sem depender unicamente do Estado", afirma o deputado Geraldo Magela, presidente da Câmara Legislativa.

O deputado garante que a Câmara, enquanto ele estiver na presidência, será uma importante parceira do GDF na busca por outras alternativas que ampliem a geração de empregos e criem novas opções de consumo e a conseqüente arrecadação de impostos. "O clima, a localização e a beleza urbanística de Brasília



Para Magela, início de um novo modelo para Brasília

indicam que esse caminho pode ser o turismo".

Para Alírio, a grande chance do Parque do Guará

"O parque aquático é a grande oportunidade de implantarmos o Parque Ecológico e Recreativo do Guará, com os recursos provenientes da ocupação do terreno", diz, eufórico, o administrador regional Alírio Neto. Segundo ele, outro benefício para a cidade será a valorização dos seus imóveis.

"O Guará vai se transformar no centro de lazer de Brasília, porque além desses dois parques, estamos propondo a criação de uma área específica para grandes eventos, no local onde estava o Circo Garcia, ao lado do futuro parque aquático", informa Alírio, citando o Centro Ita como o próximo a ocupar a área nos próximos dias.

O administrador lembra que o ParkShopping já é a maior área de lazer de Brasília, com



Parque do Guará será o grande beneficiado, diz Alírio

suas oito salas de cinema, o boliche, a Divertlândia e outras atrações.

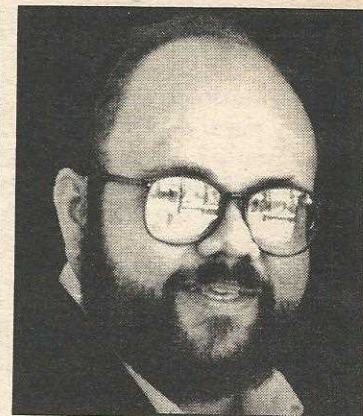

Secretário de Meio Ambiente diz que já conseguiu R\$ 50 mil

Chico Floresta começa negociar implantação do Parque do Guará

"Sob o ponto de vista ambiental, é uma excelente notícia, na medida em que assegura recursos para a implantação do Parque do Guará, uma vez que essa é a dificuldade do Estado, tanto da União como do GDF", afirma o secretário de Meio Ambiente Chico Floresta.

Enquanto aguarda os recursos da parte que cabe à Terracap, o Secretário informa o acerto com a Secretaria de Obras para o repasse de R\$ 50 mil para as primeiras obras do Parque do Guará. Quanto aos chacareiros ocupantes do Parque, Chico Floresta adianta que a retirada dos mais novos e a remoção dos mais antigos para outro local está dependendo de uma ação conjunta dos órgãos do GDF envolvidos.

"Estamos aguardando a identificação de uma área para onde possamos remover os que são realmente produtores rurais, para que comecemos a limpar o Parque", diz ele, lembrando ainda dos R\$ 3 milhões que o Parque do Guará tem direito como indenização pela passagem do Metrô.

Negócio com imóvel não é tão fácil como se pensa. Exige boa avaliação, cadastro, fechamento... Enfim, exige conhecimento e sensibilidade.

JANUÁRIO IMOVEIS

Ed. Conei Sala 106 Guará II
568-4232 e 568-4585



Lobo Art & Informática Ltda.

TSA MANAGER

A solução de baixo custo e grande eficácia para o controle e gerenciamento de seus negócios. Clientes, fornecedores, funcionários, produtos, lojas, tabelas de preços, emissão de recibos de vendas e / ou notas fiscais, cadastra cheques e cartões recebidos, faz cruzamento entre informações de vendas e compras, verifica o que deve ser comprado em relação às vendas realizadas, estoques, planilhas de custos, margens de comercialização, fluxo de caixa, saldos, etc..



Automação Comercial Computadores

Impressoras Fax Modem Multimídia Redes Softwares Suprimentos

Acessórios em Geral Edição Eletrônica Móveis para Informática

EQ 31/33 - Edifício CONSEL, loja 04 - térreo, ao lado dos elevadores.

71.065-013 - Guará II - Brasília - DF >> Tel. - Fax: (061) 382-1984

Escolinha de Esportes ganha 14 medalhas no Taekwon-do

► Abertas inscrições para outras modalidades

O ginásio do Cave foi pequeno para o público que prestigiou a I Etapa do Campeonato Infantil de Taekwon-do, realizado dia 2 de junho. O grande destaque da competição foi a Escolinha de Esportes da Administração Regional.

Dos 15 atletas inscritos pela Escolinha, 14 receberam medalhas, nas seguintes categorias: Infantil (4 a 8 anos) - medalha de ouro - Handerson Roberto, Felipe Rodrigues,

João Victor; prata - Kleber de Souza, João Guilherme, Thiago Gazola; infante juvenil (9 a 14 anos) - ouro - Alan Andrade e Adamastor Amorim; prata - Ederson Pereira; bronze - Wagner Xavier, Bruno Martins. Júnior (15 a 16 anos) - ouro - Eduardo Pereira, Alex Andrade; bronze - Ronaldo Vera.

Os atletas Eduardo Pereira e Adamastor Amorim garantiram suas vagas para o I Circuito Brasileiro de Taek-

won-do de 96, garantindo medalhas de prata e bronze, respectivamente.

Além do Taekwon-do, a Escolinha de Esportes da Administração Regional oferece karatê, dança de salão, capoeira, futebol de campo e de salão. Inscrições na DRDLT (Divisão Regional de Desporto, Lazer e Turismo), no Ginásio do Cave, para fazer sua matrícula para II Semestre de 96. Maiores informações pelo fone 568.2070.

Meikyo traz oito medalhas no Kung-fu

A Academia Meikyo do Guará foi o destaque da I Copa de Kung-Fu realizada no Núcleo Bandeirante. Foram oito medalhas de ouro e duas de prata.

Ricardo Ferreira, Paulo Roberto Vieira foram os campeões na categoria infantil, e José Marconi o vice. Na juvenil, Rogério Pereira Araújo e Fernando Antonio Alves ficaram com a medalha de ouro. No adulto, os destaques foram Rammsés Prateat Pereira, Marcos Amaral dos Saantos e Thiago Galvão, e na vice José Maria Cavalcante. No feminino juvenil, ganhou Sharazade Prateat Pereira e no adulto Edna Pimentel Feitosa.



Os irmãos Ricardo e Fernando Ferreira foram destaques

Doces, chocolates, brinquedos e descartáveis no Guará tem nome certo

DISTRIBUIDORA DE DOCES

OLIVEIRA

OE 07 Galeria Karim 568-3632

ATACADO
E VAREJO

A Câmara Legislativa é

Mais segurança,
mais habitação,
mais saúde,
mais transporte,

Você!

Através das leis que aprova, a Câmara Legislativa do Distrito Federal faz tudo isso para que você tenha uma melhor qualidade de vida. Mas a sua participação é importante. Você deve procurar o deputado distrital que ajudou a eleger e dar suas sugestões, fazer suas críticas, informar o que ele pode fazer pela sua comunidade. Faça valer o seu voto. Afinal as leis são feitas para você!

 **CÂMARA LEGISLATIVA DO DISTRITO FEDERAL**
Trabalhando Por Você.

PASSAGENS

AÉREAS E RODOVIÁRIAS

EXCURSÕES

RAFA'S
TURISMO

Ed. Consei, Loja 4 A - Guará II - Fone: 567-8034

B | T | S

**TRANSPORTE ESCOLAR
E TURISMO**

Confie a segurança de seu filho a quem tem 18 anos de experiência em transporte escolar

BTS

O melhor transporte-
Microônibus, e
ônibus com
rodomoça

**GARANTIMOS
O MELHOR
PREÇO**

QI 20 - bloco B
Sala 3
568-2683

ESPORTE AMADOR

MARCELO RAMOS DA COSTA

CAMPEONATO CHEGA NA FASE DECISIVA

Faltando uma rodada para o término da primeira fase, o campeonato amador do Guará já tem seus oitos classificados: Maringá, Democrata, Jardim, Neon, Esparta, Juventos, Celacap e Minas. O regulamento faz com que se forme duas chaves de quatro equipes e o campeão de cada uma faça a grande final que deverá ser realizada no estádio do CAVE.

MARINGÁ DESPONTA COMO FAVORITO

Com um time introsado, cheio de jogadores tarimbados e tendo como técnico o ex-jogador do Brasília, Guará e outros clubes profissionais Wander, o Maringá entra no quadrangular decisivo sendo apontado como o grande favorito e não é para menos, tem o melhor ataque (40gols), o artilheiro (Magal com 17 gols), o goleiro menos vazado (Severino), está invicto e, conseqüentemente, a melhor campanha da 1ª fase. Time base: Severino; Madi; Cirilo; Peterson; Flávio, Maninho; Itiberê; Fabrício; Djalminha, Wendel e Magal.

TODO MUNDO ATRÁS DA TAÇA

Sempre é bom lembrar que times como Jardim, Democrata, Celacap, Minas Brasília, Juventos, Neon e Esparta não entram para brincar, pelo contrário, possuem bons jogadores, bons técnicos e são times de chegada. A verdade é que agora todos poderão ver quem é quem e o campeonato tem tudo para ser o melhor de todos os tempos, desde que os juizes deixem a bola rolar com total imparcialidade.

CLASSIFICAÇÃO DO CAMPEONATO AMADOR DO GUARÁ ATÉ A 11ª RODADA

	PG	J	V	E	D
MARINGÁ	25	11	7	4	0
DEMOCRATA	21	11	6	3	2
JARDIM	20	11	6	2	3
MINAS BRASÍLIA	19	12	5	3	3
ESPARTA	18	11	5	2	3
JUVENTOS	18	11	5	3	3
NEON TOLDOS	18	11	5	3	3
CELACAP	17	11	5	3	2
CANDANGOS	13	11	4	3	3
ARCO	11	11	3	2	6
NOSSO FUTEBOL	8	12	2	2	8
VATICANO	4	12	1	1	10
PLANALTO	2	11	0	2	9

* Candangos e Celacap perderam 5 pontos por problemas disciplinares.

ATLETISMO

BRASÍLIA PERDE NOVOS TALENTOS

Conhecida nacionalmente por formar grandes campeões no atletismo, como o campeão olímpico Joaquim Cruz, Brasília acaba de perder mais três grandes talentos na categoria infanto-juvenil:

- Jordania Oliveira Mendes, 14 anos. Campeã da Marotinha em 94. Neste ano, participou do campeonato brasileiro infanto-juvenil em Ipatinga (MG), obtendo a 5ª colocação no geral.

- Wellington Jorge, 15 anos. Foi o único brasiliense na sua faixa etária, em 96, a correr 5km com o excelente tempo de 16:39s. No brasileiro, em Ipatinga, conseguiu a 5ª colocação.

- Nildomar Valadares. 14 anos. Está entre os melhores do Brasil nos 3.000 metros com barreiras. Já fez a prova em 9:45s.

C.R. Guará ganha chave, antecipadamente

► Time garante classificação para penúltima fase

O Clube de Regatas Guará superou o Gama e tem a melhor campanha de todo o Campeonato Brasiliense deste ano. São 40 pontos em 17 jogos e apenas uma derrota, para o próprio Gama, no primeiro turno. No octogonal que vai apontar os quatro semifinalistas, o Guará conquistou a classificação antecipada e o primeiro lugar do grupo, ao fazer 12 pontos em cinco jogos - três vitórias e dois empates.

"O nosso time tem cara de campeão", define o eufórico técnico Déo de Carvalho, no comando desde o campeonato do ano passado. Não é para menos. A cada jogo, o time ganha mais conjunto, determinação, melhora o padrão de jogo, mostra sorte e tem excelente integração entre os jogadores. Um dos fatores para esse sucesso é o esforço da diretoria em manter os salários e bichos em dia, quase uma excessão no futebol brasileiro.

Com o primeiro lugar da chave, o Guará enfrenta o segundo classificado da outra chave formada por Luziânia, Botafogo Sobradinho, Ceilandense e Dom Pedro, com vantagem no confronto direto. Segundo o regulamento, nos dois jogos de ida e volta, em caso de empate na quantidade de pontos, e após prorrogação



Torcida deve prestigiar mais o time nas finais

de 30 minutos no segundo jogo, classifica-se o time com melhor campanha em todo o campeonato, o que garante o Guará contra qualquer dos seus possíveis adversários. Além disso, o time guaraense terá direito a fazer o segundo jogo em casa.

Saída de Eder

O indiscutível futebol de Eder Aleixo não fez falta ao time. Após a sua saída, foram seis jogos invictos, sendo cinco vitórias. Sem ele, o time foi nivelado, tornou-se mais rápido, mais criativo e mais "pegador". Contribuiu também a chegada dos atacantes Aelson e Missinho, emprestados pelo Cruzeiro (MG).

Os dois deram mais opções

ao ataque, até então quase inoperante na falta de jogadores de características ofensivas. Eder Antunes, que ocupava a posição de centroavante, adaptou-se melhor como ponta-de-lança, municiando os dois novos atacantes. O artilheiro Missinho em apenas três jogos fez quatro gols e contribuiu decisivamente no gol de empate contra o Brazlândia ao sofrer a falta bem cobrada por Júlio César.

O último jogo da fase será domingo, 7 de julho, contra o Planaltina, no Estádio do Cave, às 15h30. Já classificado, o time quer apenas confirmar a boa fase e convencer a sua torcida de que é forte candidato ao título deste ano.



ACADEMIA JULIO CARVALHAES

Treino personalizado • Musculação • Terapêutica preventiva e especial para mulheres, crianças e idosos
• Treinamento para redução de percentual de gordura e aumento de peso corporal.

Traga este anúncio e ganhe a matrícula

Professor formado e especializado

QE 34 Bl. B Loja 27
Tel: 568-8844

COTIDIANO



Márcio Elison

CARTILHA

Recebi esses dias o Jornalzinho da Prefeitura da QE 04, chamado Cartilha da 04.

Muito bom, dirigido especificamente àquela comunidade, sem pretensões políticas, traz em seu bojo o interesse único e exclusivo de informar e conclamar aos acomodados a darem sua parcela de contribuição.

Espero continuar recebendo o jornal do amigo Nogueira e que sirva de exemplo às outras quadras.

FESTA JUNINA

Não tem pra ninguém. A melhor Festa Junina do Guará se realiza na QI 10.

Ótima sob todos os aspectos; bom atendimento, ambiente familiar, pouquíssimas rugas logo apaziguadas pelos policiais presentes, parque de diversões e o excelente som do produtor Celso e o DJ Weliton, o popular *Galego*.

ÁREAS OCUPADAS

Mais uma vez vão tentar regularizar o que, por falta de zelo e cuidado com a coisa pública, prosperou.

Ora, essas invasões por parte do comércio só a eles beneficia, já que ao pedestre nem mais uma calçada de dois metros de largura é concedida. Se quiser ande pelo asfalto, sob chuva, ameaça de carros, bikes e etc.

Querem agradecer invasores, tudo bem! No entanto, respeitem o espaço do trausente.

C.R. GUARÁ

O novo time está com a faca e o queijo na mão para conquistar esse título inédito para o Guará.

Despachado o medalhão Eder Aleixo, os jovens atletas deslançaram, apesar do sufoco em Brazlândia.

Vamos às semifinais, esperando que ninguém tenha outra brilhante idéia e traga jogadores que somente desagregam, além de levar altos salários.

ELEIÇÕES

Em períodos pré-eleitorais, os candidatos nos cercam de mimos, cortejam, etc e tal, dado sabermos perfeitamente, afinal não são bobos, quem carrega votos, quem tem ascendência e por aí vai.

Eleitos, vem os conchavos, apadrinhamentos, acertos políticos, afagos aqui e acolá e deixa o barco rolar até a próxima eleição.

O problema é que às vezes se esquecem de quem lhe trouxe o maior número de votos ou consideram que por serem amigos, podem esperar e passam à afagar quem pouco ou nada acrescenta.

Isso acaba dando um tremendo bode, traz mágoas irreversíveis e a amizade vai para as cucuias, viu Deputado Cláudio Monteiro!

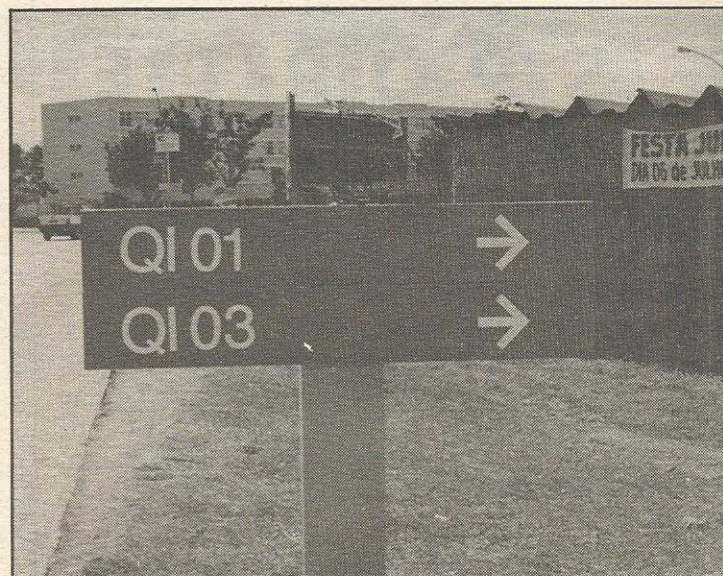

As novas placas facilitam o acesso às quadras

Guará conclui o endereçamento

A população do Guará não tem mais do que reclamar da falta de endereçamento na cidade. A Administração Regional, inspirada no modelo implantado pela prefeitura de Curitiba (PR), concluiu, em março passado, moderno sistema de endereçamento no Guará.

Nesta segunda fase, vai trocar todas as placas indicativas de vias e de sinalização da cidade.

A empresa ganhadora da concorrência, Sitran/Comércio e Indústria de Eletrônica Ltda, já começou a colocar as primeiras placas no Guará I. As placas que vão substituir as que já estão enferrujadas, dificultando a localização na entrada das quadras. O novo sistema de sinalização custou aos cofres da Administração cerca de R\$ 20 mil.

AS MELHORES FARMÁCIAS E DROGARIAS DO GUARÁ

DROGARIA HORIZONTE

- Medicamentos
- Perfumaria
- aplicação de injeções

- Cheque para 30 dias
- Cartão Visa e Sollo
- Convênio com a CEB

Trabalhamos com insulina

Plantão dia e noite durante todo o ano

QE 26 Bloco A loja 23
568-0323 e 381-3476

MINAS DROGA

QE - 15 Bl. B Loja 7 Guará II
Fone: 568.1494

DROGA KINZE

QE - 15 Bl. A Loja 7 Guará II
Fone: 567.2313

- Qualidade no atendimento.
- Estoque super atualizado.
- Aplicação de brincos.
- 30 dias no cheque.
- Cartão Visa.
- Estoque completo de "Insulinas".

Você encontra sempre uma aberta durante todo o ano de 96.

Horário de funcionamento:
das 8 às 22h

MEDICAMENTOS E PERFUMARIA PELO MENOR PREÇO OU O MAIOR PRAZO

.....
• Pesquise
• e depois venha
• economizar aqui
•

DROGATATI

Ed. Consei, loja 6
567.8344

Clubes de Serviço tem novas diretorias

Os dois clubes de Rotary e o de Lions da cidade têm novas diretorias para o biênio 96/97 (junho a julho). Nesta época, todos os clubes de serviço trocam suas diretorias. No Rotary Club do Guará, assumiu Natal Batista de Farias como presidente e José Neife Alcântara e Enio Tavares de Almeida como 1º e 2º vices, respectivamente; Fátima Aparecida Oliveira Souza assumiu a Secretaria, Rosângela Terezinha dos Santos a Tesouraria e Manoel Duarte Noronha a Direção de Protocolo. Completam ainda a Diretoria, Antonio Augusto Lima Mena Barreto, Victor Onofre Pereira, Maria Lúcia e José Neres Oliveira como presidentes das avenidas de serviços.

O Rotary Club do Guará é o 3º entre os 63 clubes do Distrito 4530 (DF, parte de Goiás e Tocantins) em quantidade de sócios. São 47 sócios. Suas reuniões são realizadas na sede do clube, na QE 38 ao lado da Creche Comunitária, às terças-feiras 20h30. A gestão 95/97 foi presidida por Alcir Alves de Souza, quando o clube teve o maior crescimento de sua história.

No outro clube de Rotary da satélite, o Guará Águas Claras, a presidência passa para

Mário da Silva Miranda, em substituição a Dercílio da Conceição. O vice é Antonio José Lima Cavaignac e Alair Dias Neto o Secretário. Arnaldo Silva Pessoa assumiu a Tesouraria, enquanto Anísio Magalhães a Direção de Protocolo. Fernando José Gomes, Wilmar Luiz da Silva e Arnaldo Magalhães completam a diretoria.

O Águas Claras tem 14 sócios e reúne-se às quintas-feiras, às 20h30, no Salão de Múltiplas Funções do Cave.

Lions

Na presidência do Lions Clube do Guará Governador Almir assumiu Dilson Manuel Viana e presidente imediato (vice) é João Domingos da Mota, que era o presidente da gestão 95/96. Adélcio de Azevedo é o secretário e Wilson Quirino da Silva, o Tesoureiro. O diretor social é Ramundo Barbosa, José do Nascimento o diretor de Eventos e Rafael Alexandre da Silva o Relações Públicas. As outras três diretorias foram ocupadas por Maria da Caridade Moraes (Pecúlio), Fernando Rennor (Patrimônio) e Nicodemos Manoel de Jesus (Animação).

O Lions tem 21 sócios e se reúne às segundas-feiras, 21h, no Salão de Múltiplas Funções do Cave.



Natal e Nildete, do Rotary Guará e Casa da Amizade



Mário e Neuza, do Águas Claras e Casa da Amizade



Dilson e Lúcia, do Lions

Os clubes femininos ligados aos três clubes de serviços, também houve troca de diretorias. Na Casa da Amizade do Rotary Guará, assumiu Nildete Farias e completam sua diretoria Auxiliadora Peixoto (vice), Daisy Maria Oliveira (secretária), Maria Leni Silva (tesoureira), Maria José Santana (diretora social) e Regina Maria Bolelli, Marli Matias das Chagas e Sonja Menna Barreto (conselheiras).

Na Casa da Amizade do Águas Claras, assume a presidência Neuza Maria Papa Miranda, ficando Júlia Pereira Gomes na vice. O restante da diretoria é composta com Marília Torres da Conceição (secretária), Lucimar Sebastiana da Silva (tesoureira), Elliana Dias Velasquez (diretora de Patrimônio), Maria Leodenice Magalhães (protocolo); Walnice D'allessandro Gomes, Ieda Marth dos Passos, Abadia Borges e Maria das Graças Santos completam a diretoria.

NORONHA IMÓVEIS

• AVALIAÇÃO • ALUGUEL • COMPRA E VENDA DE IMÓVEIS EM GERAL

SERIEDADE ACIMA DE TUDO



Manoel Noronha



Ilton Ribeiro (vendas)



Fátima Ferreira dos Santos (Aluguel)



Empreendimentos imobiliários em geral

Ed. Consei, sala 518 - Guará II 381-4395 e 567-9397 Fax 381-4186

FORTALEZA

tecidos

SUA ECONOMIA VAI DAR PANO PRA MANGA

	30/60 dias	À vista
Flanela xadrez Renaux c/ 1,50 larg. de	R\$ 7,90 por	R\$ 6,90
Lã 100% acrílico c/ 1,40 de larg. de	R\$ 15,90 por	R\$ 12,90
Renda Gripir c/ 1,00 de larg. de	R\$ 79,90 por	R\$ 72,90
Crepe Mousson c/ 1,40 de larg. de	R\$ 12,90 por	R\$ 11,60
Crepe Madame c/ 1,40 de larg. de	R\$ 15,90 por	R\$ 12,90
Linho misto c/ 1,40 de larg. de	R\$ 8,90 por	R\$ 6,90
Seda estampada c/ 1,50 larg. de	R\$ 9,90 por	R\$ 6,90
Cambraia de linho puro c/1,50 larg. de	R\$ 11,90 por	R\$ 9,90

Área especial 04 Lote A
Loja 5
Ed. Emival Shopping. Ao lado do BRB - Guará II

EM DOIS ENDEREÇOS.
PERTINHO DE VOCÊ

QI 27 Bl. A Lojas 21/22
Ed. Guará Shopping. Na pista central do Guará II

568-6527

567-1102

Serviço

IGREJAS EVANGÉLICAS

- Igreja Batista Betel
QE 4 AE - Guará I - Fone: 568.7201
Pastor: José Lopes da Silveira
Cultos: Quarta e quinta 20h - Domingo 9h e 20h
- Igreja Presbiteriana
QE 6 AE - Guará I - Fone: 568.0692
Pastor: Whashigton Paulo Emrich
Cultos: Quarta 20h (Estudo bíblico) - Sexta 20h (Reunião de oração)
- Igreja Batista Filadélfia
EQ 24/26 AE - Guará II - Fone: 381.2224
Cultos: Segunda 20h, sexta 20h, sábados 19h, domingo 9h e 19h. Culto de doutrina: Quarta, 20h. Escola de Orações: terça 19h30. Jejum e orações: quinta 8h e 18h.
- Igreja Batista
QE 30 Conj. "Q" casa 32 - Guará II - Fone: 567.5515
- Primeira Igreja Batista do Guará
QE 1 AE - Guará I - Fone: 568.0317
- Igreja do Reino Testemunhas de Jeová
EQ 19/21 AE
- Igreja da Nova Vida
QE 19 Bl. "B" - Fone: 381.4800
Pastor: Nilton Pinto Correia Neto
- Igreja de Jesus Cristo dos Santos dos Últimos Dias
- EQ 34/36
- Congregação Cristã do Brasil
QE 11 AE
Cultos: Quarta 20h e domingo 10h, 19h
- Igreja Presbiteriana Guará II
EQ 30/32 AE - Guará II - Fone: 567.2799
Pastor: Jeomario
Cultos: Quarta 20h, domingo 9h, 19h.
- Igreja Assembléia de Deus
QE 11 AE - Fone: 568.6869
Pastor: Pedro Inácio Silva
Cultos: Terças, quintas e sextas às 19h e aos domingos: 9h e 19h
- Igreja Evangélica Assembléia de Deus
EQ 30/31 AE - Fone: 568.9330
Pastor: Antônio Inácio Freitas
Cultos: terças, quartas e quintas às 19h, Domingos: 9h e 19h
- Igreja Cristã Presbiteriana Renovada
EQ 13/15 AE
Cultos: Segundas 8h, terças 20h, quartas 20h, quintas 8h, sextas 20h, sábados 20h e domingo 9h e 19h.
- Igreja Presbiteriana do Guará
EQ 13/15 AE
- Igreja de Cristo
QE 20 AE

Grupo de ajuda a toxicômanos e alcoólicos faz um ano

Está completando um ano o Grupo de Ajuda Múta a Toxicômanos e Alcoólicos (Gamata) do Guará. O Gamata foi criado para orientar dependentes químicos (droga e álcool) e suas famílias e encaminhá-los quando necessários para os locais especializados em recuperação. Além de reuniões com a família na igreja Divino Espírito Santo, o grupo faz visitas domiciliares.

Nesse primeiro ano foram atendidas 1.285 famílias e 519 dependentes químicos, que compareceram a 48 reuniões, perfazendo a média de 1.067 famílias por mês. O grupo, formado por voluntários e orientado por padres, atende a pessoas de todas as idades. As reuniões são realizadas às segundas feiras, às 20h, na Paróquia Divino Espírito Santo. Mais informações através do fones 381.8584 ou 567.8911.



O grupo procura soluções em conjunto e recebe orientações de padres

PELO MUNDO CATÓLICO

PADRE ALCEU



PADRE NOVO NO GUARÁ

Nascido em São Ludgero, estado de Santa Catarina e ordenado Padre em dezembro de 1995, Carlos Alberto Wessler é o novo Vigário Paroquial na Igreja São Paulo Apóstolo - Guará I. Padre Carlos está acompanhando as Pastorais Vocacional, Juventude e Menor. Coordena a "Casa Família" para crianças de 8 a 18 anos de idade. Atualmente 40 crianças são atendidas.

FESTA JULINA

"O Arraiá daqui é mior que o daí". Este é o convite que a comunidade da Capela Santíssima Trindade - EQ 42/44 - Guará II, dirige a todos que gostam de quadrilha, forró, peça matuta, moda matuta, desfile matuto, show com artistas locais, leilão, quentão e comidas típicas. Vai perder essa? É nos dias 6 e 7 de julho a partir das 19:00hs.

CIA TEATRAL CRISTÃ

A Companhia Teatral da Paróquia Divino Espírito Santo estará apresentando no dia 12 de julho no Auditório da Paróquia Santa Terezinha - Cruzeiro Novo - a peça: Os Excluídos - "O resultado da sociedade desumana".

HALLELUIA BIKE

Grande passeio ciclístico Pró-Hallel. A concentração tem início na Catedral de Brasília e chegada no pavilhão de Exposições do Parque da Cidade. Dia 14 de julho às 9:00hs. Inscrições com Goreti - fone. 562.1052

CONGRESSO EUCARÍSTICO

De 7 a 14 de julho será realizado em Vitória-ES, o 13º Congresso Eucarístico Nacional. Materiais e impressos já foram distribuídos às comunidades. O local, onde será realizado o Congresso, é um dos mais bonitos da cidade, o maior símbolo da fé do povo capixaba. O tema será: "Eucaristia vida para a Igreja".

PADRES CASADOS

Nos dias 25 a 28 de julho, Brasília receberá delegações de todo o mundo para o IV Congresso Internacional dos Padres Católicos Casados.

Calcula-se em 100 mil Padres do Ministério em todo o mundo e 4 mil no Brasil.

FÁBRICA DE VELAS ILUMINA

LANÇAMENTO:

Velas repelentes contra insetos

OFERTÃO

Vela 7 dias branca **R\$ 19,00** caixa c/ 24 unidades
Vel Nº 6 branca **R\$ 14,00** caixa c/ 24 maços
Vela Nº 5 branca **R\$ 13,00** caixa c/ 24 maços

Área Especial 4 Lote 4A - Guará II - No prédio do BRB

Temos prazos especiais para mercearias, mercados e outras lojas do ramo.

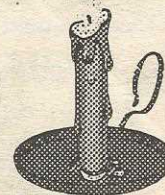

Variado estoque de velas coloridas, bicolores, fluorescentes, 7 linhas, chakras, anjos, gnomos, raios, ornamentais, e perfumadas. Criações especiais para lojas religiosas e esotéricas

(061) 381-8452

Serviço**SAÚDE****HOSPITAL REGIONAL DO GUARÁ (HRG-u)QE**06 Área Especial
Fone: 567.2455**Diretor:** Ionaldo Fernandes de Oliveira

...

CENTRO DE SAÚDE 01

QE 06 AE

Fone: 568.3296

Diretor: Evaldo A.Oliveira

...

CENTRO DE SAÚDE 02

QE 23 AE

Fone: 568.3476

Diretora: Celmart Maria Barbosa

...

CENTRO DE SAÚDE 03

QE 38 AE

Fone: 567.9304

Diretora: Ana Maria Raulino Coly

...

POSTO LÚCIO COSTA

Fone: 567.9231

Chefe: Evaldo A.Oliveira

...

INSPETORIA DE SAÚDE

QE 12 AE

Fone: 568.7867

Diretor: Daniel Mateus de Oliveira

Banda do Guará classificada para Festival Brasileiro Estudantil

De 7 a 10 de agosto, em Goiânia, 36 músicas vão concorrer aos prêmios do Festival Brasileiro da Canção Estudantil. Entre elas, a música Feelings - nada a ver com aquela antiga - da banda goaraense Brazilian Blues Band. Foram 1.500 músicas concorrentes, e os cinco músicos da cidade conseguiram emplacar a sua.

Com apenas dois anos de vida, a Brazilian Blues Band tem planos audaciosos, principalmente se ganhar o festival. Seis músicas estão prontas para o CD que está sendo preparado para ser lançado no segundo semestre. Junto, um clip. Enquanto isso, está sendo fechada a agenda de shows, que incluem apresentações em espaços abertos e bares. Estão certas as apresentações no Woodstok, Botekim Blues (Taguatinga) e Gallu Pub.

Tocando blues e rock, a banda sofre forte influência de Celso Blues Boy, Barão Verme-

**Banda quer tornar o blues mais popular**

lho, Blues Etílicos e Eric Clepton, segundo o líder Luiz Cláudio. "Outra preocupação nossa é popularizar o blues. Adaptamos clássicos como Asa Branca e outros para o blues e o resultado tem sido ótimo. Onde temos nos apresentado, o público tem gostado bastante, o que nos anima a continuar com o estilo", afirma o líder.

De acordo com Jussara Almeida, a empresária da ban-

da, a Brazilian Blues Band participa também com uma das 20 músicas do CD Pirar Brasília, montada para defender o projeto do Pólo Fonográfico de Brasília, de autoria do deputado distrital Miquéias Paz, aprovado desde o ano passado pela Câmara Legislativa e aguardando recursos para ser implantado.

DUAS HORAS DE ENSAIO
Luiz Cláudio (voz), Djan

(guitarra), Ralf (bateria), Júnior (baixo) e Engels (gaita) estão dando duro na busca do sucesso. São duas horas diárias de ensaio, num estúdio no Edifício Rádio Center, onde pagam R\$ 10 por hora.

A banda é nova. Surgiu há dois anos, mas neste período sofreu várias modificações até chegar ao grupo que Luiz Cláudio acredita que vá ficar muito tempo junto. Foi o próprio Luiz Cláudio que começou a formação com seu amigo guitarrista Richard. A atual formação tem cerca de quatro meses.

O que encorajou o grupo a tentar vôos mais altos foi a repercussão das apresentações da banda em shows no Ginásio Nilson Nelson e durante a Feira do Livro no Pavilhão de Exposições do Parque da Cidade, o que provocou o convite para tocar no jantar de comemoração dos 10 anos de reatamento diplomático entre Brasil e Cuba, na Churrascaria Spettus.



BRASÍLIA DIZ NÃO À EXPLORAÇÃO SEXUAL DE CRIANÇAS E ADOLESCENTES

A prostituição infanto-juvenil é uma das mais cruéis formas de violência contra pessoas inocentes. Uma agressão que marca para sempre as vidas de suas vítimas. É preciso combater aqueles que ganham com a exploração sexual e proteger as crianças e os adolescentes contra abusos e imposições. Toda sociedade deve participar, junto com o Governo, desta frente pela cidadania. Faça sua parte. Denuncie essa violação dos direitos humanos. Nossas crianças e adolescentes merecem um futuro melhor.

**SOS
CRIANÇA
1407**SECRETARIA DE
DESENVOLVIMENTO
SOCIAL E AÇÃO
COMUNITÁRIA

**GOVERNO DO
DISTRITO
FEDERAL**
O povo em 1º lugar

ParkShopping



Só a equipe do próprio shopping tem mais de 100 pessoas

Segurança para os consumidores é total

Quando o consumidor cruza os limites do Park-Shopping ele está chegando à área mais segura de Brasília, sem exageros. Nem sempre é possível perceber a dimensão da estrutura que garante tanta tranquilidade aos frequentadores.

Só a Polícia Militar possui 10 integrantes, atuando exclusivamente no ParkShopping. São seis policiais femininas e quatro homens do 4º Batalhão da PM do Guará.

O quadro de segurança do Parkshopping possui um total de 100 funcionários, distribuídos em três turnos, 24 horas por dia. Eles procuram envolver a PM em qualquer ocorrência.

No Parkshopping, o consumidor estaciona numa das 2.850 vagas, que aumentam para

3.250 nas ocasiões de alta frequência, como o Natal, quando são utilizadas as áreas de brita e o anel externo. Essas vagas ocupam um raio de 1 km em dois níveis.

Patrulhamento

Sete guaritas de 5 metros de altura garantem a visão panorâmica aos guardas, que patrulham toda a área com binóculos e se comunicam por rádio com o pessoal de patrulhamento, que cobre o estacionamento a pé, em motocicleta ou em veículos Gol.

Essa segurança começa no estacionamento e se estende ao interior do shopping, onde circulam constantemente uma média de 20 funcionários desse setor. Eles são auxiliados por 25 câmeras de tv instaladas em pontos estratégicos.

Wagner Canhedo recebe título Liderança Empresarial de Brasília

Cinco empresários de Brasília receberam o título Liderança Empresarial da cidade, concedido pela revista *Balanco Anual* da Gazeta Mercantil. Paulo Octavio, Luis Estevão, Osório Adriano, Paulo César Ximenes e Wagner Canhedo, foram os agraciados com o título.

O prêmio *Liderança Empresarial* teve sua primeira versão em 1977, em nível nacional. Os eleitos são escolhidos em votação direta, espontânea e secreta, de forma absolutamente independente, o que valoriza muito o prêmio.

O empresário Wagner Canhedo, dono de empresas como a Viplan e Wadel- localizadas na Região Administrativa do Guará- Vasp, Brata e Bratur, chegou em Brasília em 1956, vindo do Paraná para vender madeira para a construção da capital. Logo, fundou o Grupo Canhedo para gerir a Viplan. Aos poucos, com os filhos, foi constituindo novas empresas, entre elas a Agropecuária Araguaia, no interior de Goiás, uma das maiores do ramo no País.

Wagner Canhedo passou a ser conhecido nacionalmente ao



Wagner Canhedo foi um dos pioneiros de Brasília

adquirir a Vasp, numa audácia inacreditável para o meio político e empresarial do sul do País. Sanada a empresa, que passava por maus momentos quando pertencia ao Governo do Estado de São Paulo, Canhedo passou a ampliar os horizontes da Vasp, inicialmente conseguindo linhas aéreas para os Estados Unidos, Europa e Ásia, e depois adquirindo empresas sul americanas como o Loyd Aereo Boliviano, a Tamsa (argentina) e a

Equatoriana de Aviação.

DESCANSO

Discretos, Wagner e seus filhos evitam as badalações sociais e nos finais de semana preferem o descanso nas fazendas da família. Mesmo comandando a Vasp em São Paulo, Canhedo continua morando em Brasília, para onde vem todos os dias. Aos domingos costuma dar expediente na Viplan.

REALIZE OS SEUS SONHOS

IMÓVEL PARA MELHOR



QE 07 - Bloco C - Sala 216 - Guará I - 567-8055

A REALIZA TEM O IMÓVEL DOS SEUS SONHOS COM A GARANTIA QUE VOCÊ PRECISA

- Aluguel
- Compra e venda
- Avaliação sem compromisso

O MELHOR PNEU DO MUNDO



NERES CENTRO AUTOMOTIVO É O REPRESENTANTE EXCLUSIVO NO GUARÁ DOS PNEUS MICHELIN, CONSIDERADO O MELHOR PNEU DO MUNDO

Setor de Oficinas Conj. E

Neres
CENTRO AUTOMOTIVO

381-8090

Arraiá da Guarda Mirim

O CDS está convidando para o grande Arraiá da Guarda Mirim, dia 6 de julho. Os recursos serão destinados para a compra de material para os meninos da Guarda. Além da diversão, vale a ajuda.

Conselhos Escolares

A Divisão Regional de Ensino do Guará está promovendo dia 9 de julho, no auditório do Centro Educacional 3, o I Encontro dos Conselhos Escolares, a partir das 19 horas.

Os temas são a Reestruturação da Secretaria de Educação e Fundação Educacional -visão sinótica e Escola Candanga - fundamentos e implantação, pelo professor Antonio Ibãnez, secretário de Educação do DF; Gestão Democrática, pela deputada distrital Lúcia Carvalho; e o Papel do Conselho Escolar, pela diretora do Deplan/Secretaria de Educação, Maria José Vieira Feres.

Rumo à Disney

Alcir e eu, estaremos na Flórida de 10 a 14 de julho, acompanhando um grupo da Rafa's Turismo. Além dos parques da Disney, iremos com eles até o Cabo Canaveral e voltaremos por Miami.



GAROTAS DA CAPA

As irmãs Karinne (esquerda), 17 anos, e Raquel Nogueira Guedes (direita), 15 anos, são as Garotas da Capa desta edição. Elas são filhas de Fátima Nogueira, funcionária da Administração Regional do Guará, e do prefeito de Porto Velho, José Alves Vieira Guedes.

Karine gosta de cinema e música e Raquel já foi modelo mas continua gostando de ser fotografada.

Se você é bonita, fotografa bem, mora no Guará, seja também uma Garota da Capa do Jornal do Guará. Venha ou traga sua foto, no edifício Consei, 1º andar, ou procure o Laborcolor, na QE 34 do Guará II.

Apodec

Maria de Lourdes Coelho é a nova presidente da Associação do Pólo de Confeções do DF, a ser instalada no Guará.

Ela substitui ao antigo presidente, destituído do cargo pelos sócios. Sua primeira conquista foi conseguir que a Administração Regional providenciasse a planta do Pólo.

4º BPM na Campanha do Agasalho

Mostrando que o coração do soldado não é de chumbo, o 4º Batalhão da Polícia Militar do Guará promoveu a Campanha do Agasalho, recolhendo quase 1400 peças, entre cobertores, sapatos e roupas.

O material recolhido está sendo doado ao Centro de Desenvolvimento Social (CDS) para a distribuição aos carentes da cidade.

TI TI TI

Chega o dia 6, e nada daquele casamento.

...

Giordano Garcia Leão e Leninha são os novos moradores do Lago Sul, mas continuam com suas atividades no Guará.

...

Manoel de Souza de vento em popa na construção do seu edifício comercial na QE 7, em frente ao Posto Esso.

...

Mais magro, bem disposto e de saúde, o amigo Geracino Quixabeira, que venceu mais uma.

...

Sildan Damas rindo pelas paredes com o sucesso da Pão Italiana, cada vez mais requisitado.

...

Marcelo Poli e Graça querem ampliar a clientela da Panificadora Point 2, ao lado do Restaurante, com muitas novidades.

...

Walkíria Borges, senhora Paulo Borges (Carnes Centroeste) é a mais nova empresária de ecoturismo do Guará. Além de montar um agência especializada no Guará, eles acabam de concluir uma pousada no Ceará.

...

Sumido do nosso meio social o amigo Euzébio Pires de Araújo.

SOCIAIS



FÁTIMA Oliveira Souza

Viajando pela Rafa's o deputado Odilon Aires, a família do deputado José Ramalho, a cúpula do PMDB/DF, Divino Santana entre outros.

...

Parabéns ao coreógrafo Lia Samara pelo projeto da peça Navio Negreiro, que está sendo encenada no Teatro de Arena do Cave. É grandioso.



Niver de Juraci

Se você é cliente da agência Bradesco do Guará, não esqueça de cumprimentar o gerente Juraci Pereira Marinho, aniversariante do mês de julho.

Julho é o mês de abraçar Aderbal Luiz da Silva (ALI Imóveis), Giordano Garcia Leão (Thais Imobiliária) e Silea Cândida Lima Alves, senhora Divino Alves, todos aniversariantes no dia 6 de julho. Dia 14 é dia de cumprimentar o nosso editor Alcir Alves de Souza, mas ele estará conosco nos Estados Unidos. Dia 9, abraça a nossa colunista Márcia Fernandez, e dia 10 o empresário Manoel Duarte Noronha.



Prêmio Liderança Empresarial

Mais um motivo de alegria para o deputado Luis Estevão. Ele foi homenageado, no Memorial JK, com o título de Liderança Empresarial, na escolha realizada pelo jornal Gazeta Mercantil. O

deputado peemedebista recebeu seu diploma das mãos do secretário de Indústria e Comércio, Tom Rebello (na foto, ao lado do diretor da Gazeta Mercantil, Luis Roberto Levy).

Mário's

CABELEREIROS



MÃOS INTELIGENTES

• Profissionais especializados em cabelo, mão, pé e maquiagem

ATENDIMENTO DAS 8H ÀS 20H

QI 12 Bloco A Sobreloja
36 Guará I
568-6700

A BELEZA DOS PÉS À CABEÇA



QI 22 Bloco A - Lote 10
Loja 1 - Guará I
381-3818

CARLINHOS E VANDO

TASSO



intercoiffeur



A GRIFFE

QE 07 - Galeria Karim
567-0711
CLN 112 BI A
340-2229

COMPARE

COM OS PREÇOS DA

CONCORRÊNCIA

EMBUTIDOS/CONGELADOS

Kibinho Ceval	400g	1,29
Kibe Ceval	500g	1,39
Nuggets Sadia	500g	2,59
Hamburguer Frango Sadia	540g	1,89
Hamburguer Bovino Sadia	672g	2,49
Hamburguer Calabresa Ceval	672g	3,10
Bacon Fatias Ceval	250g	1,89
Bacon Fatias Sadia	250g	2,14
Mortadela Sadilar Mini	kg	2,19
Salsicha Viena Perdigão	kg	1,95
Salame Italiano Sadia	kg	9,90

WHISKY

Whisky Natu Nobilis	1 lt	12,59
Whisky Old Eight	1 lt	13,82
Whisky Teachers	1 lt	17,81
Whisky Passport	1 lt	22,92
Whisky Ballantines Finest	1 lt	31,19
Whisky Grants	1 lt	32,22
Whisky Black White	1 lt	33,32
Whisky J & B Rare	1 lt	35,20

DESTILADOS/LICORES

Cachaça São Francisco	970ml	3,30
Aguardente Ipioca	970ml	3,89
Aperitivo ST Raphael	900ml	5,57
Aperitivo ST Remy	750ml	6,22
Aperitivo Campari	900ml	8,80
Martini Bianco	900ml	4,36
Vodka Orloff	1 lt	7,19
Conhaque São João da Barra	900ml	2,67
Licor Stock	720ml	9,63
Licor Cointreau	700ml	15,74
Licor Frangelico	700ml	22,90

VINHOS

Vinho Almaden	750ml	3,77
Vinho Forestier	750ml	3,84
Vinho Chateau Duvalier	750ml	4,04
Vinho Lieb. Nacional	750ml	4,95
Vinho Wein Zeller	720ml	4,97

CHOCOLATES

Kinder Ovo	C/03	2,50
Bombom Especialidades Nestlé	400gr	2,49
Bombom Ferrero Rocher	C/16	4,69

Chocolate Tablete Nestlé	200g	1,24
Chocolate Tablete Garoto	200g	1,72
Chocolate Tablete Lacta	200g	1,75
Chocolate Tablete Talento	100g	0,67
Chocolate Crunch	C/02	0,63
Chocolate Diamante Negro	C/02	0,65
Chocolate Galak	C/02	0,74
Chocolate Chokito	C/03	0,85
Chocolate Bis Lacta	C/20	1,21

BISCOITOS

Biscoito Recheado Trakinas	200g	0,64
Biscoito Recheado Bono	200g	0,71
Biscoito Recheado Triunfo	200g	0,73
Biscoito Recheado Oreo	200g	0,79
Biscoito Recheado Chocofícia	200g	0,79
Biscoito Recheado Brigadeiro	200g	0,96
Biscoito Maizena Triunfo	200g	0,57
Biscoito Maizena Tostines	200g	0,74
Biscoito Maria Parmalat	200g	0,53
Biscoito Maria Tostines	200g	0,74
Biscoito Leite Triunfo	200g	0,60
Biscoito Leite Tostines	200g	0,78
Biscoito Ringo	200g	0,47
Biscoito Salsalito	200g	0,72
Biscoito Brincolândia	200g	1,03
Biscoito Agua Aymoré	200g	0,69
Biscoito Agua Tostines	200g	0,81
Biscoito Cream Cracker Tostines	200g	0,46
Biscoito Cream Cracker São Luís	200g	0,48
Biscoito Cream Cracker Parmalat	200g	0,49
Biscoito Club Cracker	200g	0,96
Biscoito Cream Cracker Marilan	500g	1,02
Biscoito Cream Cracker Fortaleza	500g	1,20

CONDIMENTOS

Maionese Maioneggs	500g	1,38
Maionese Gourmet	500g	1,45
Maionese Milletto	500g	1,67
Maionese Hellmanns Light	500g	2,05
Maionese Hellmanns Limão	500g	2,05
Mostarda Arisco	200g	0,81
Molho Gourmet	250g	1,18
Molho Kraft	207g	1,78

MASSAS

Massa com ovos Maggi	500g	0,69
Massa com ovos Madremassas	500g	0,72
Massa com ovos Emegê	500g	0,78
Massa com ovos Adria	500g	0,79

PREÇOS EXCEPCIONAIS ATÉ DIA 13/07/96

Carrefour

Sempre o menor preço

