

# ESCOLAS 97

Onde matricular  
o seu filho no Guará

## REDE PÚBLICA

**RENOVAÇÃO INTERNA:** (na própria escola) - 01 a 14 de novembro. Posterior à recuperação de verão - 13 e 12 de fevereiro.

**RENOVAÇÃO INTERNA:** (dentro da Unidade de Vizinhança Escolar - UVE) - 18 a 22 de novembro

### • Centro Interescolares (CIE) e Setoriais de Línguas

Interna - 25 a 28 de novembro  
Externa - 25 a 28 de novembro

### • Ensino Supletivo

Interna - 09 a 13 de dezembro  
Externa (dentro da UVE) - 06 a 10 de janeiro

### MATRÍCULA NOVA

#### • Educação Infantil

- Creches dos CAIC - 02 a 20 de dezembro  
- Demais Creches e pré-escola (Jardim):  
Inscrição - 02 a 06 de dezembro  
Sorteio de Vagas - 11 de dezembro  
Matrícula - 11 a 13 de dezembro

#### • Pré-Escola

Escolas com atendimento exclusivo, escolas de aplicação, centros de alfabetização e escolas classe autorizadas pela DRE.

Inscrição - 02 a 06 de dezembro  
Sorteio de Vagas - 11 de dezembro  
Matrícula - 11 a 13 de dezembro

Demais escolas que oferecem a pré-escola  
Inscrição - 24 a 26 de fevereiro  
Sorteio de Vagas - 27 de fevereiro  
Matrícula - 27 e 28 de fevereiro

#### • Ensino Fundamental

Classe de Alfabetização - 11 a 22 de novembro  
Classe de Alfabetização a 8ª série - 06 a 17 de janeiro

#### • Ensino Médio

1ª série  
Alunos Portadores de Necessidades Especiais - 02 e 03 de janeiro

Matrícula - 03 e 05 de fevereiro  
Demais séries - 06 e 07 de fevereiro

#### • Ensino Especial

Nos Centros de Ensino Especial - a partir de 06 de janeiro

#### • Ensino Médio

A partir de 13 de janeiro

#### • Centro de Educação para o trabalho

Cursos semestrais -  
Pré-inscrição - 02 a 13 de dezembro  
Inscrição - 02 a 17 de janeiro  
Sorteio de vagas - 28 a 30 de janeiro  
Matrícula - 03 a 05 de fevereiro

#### • Centros Interescolares e setoriais de Línguas

Iniciantes  
Alunos da rede pública de ensino de 1º e 2º graus  
Inscrição - 03 de fevereiro  
Sorteio de Vagas - 04 de fevereiro  
Matrícula - 04 e 05 de fevereiro

## ONDE TEM VAGA NAS ESCOLAS PÚBLICAS DO GUARÁ

### PRÉ-ESCOLAR

\* Manhã  
Escola

Quem pode matricular (Unidade de Vizinhança Escolar)

Jardim Lúcio Costa (Quadra Lúcio Costa) ..... Quadra Lúcio  
Escola Classe 01 - (QE20) ..... QI e QE 1, 3, 5, SIA  
Escola Classe 06 - (QE24/26) ..... QE 18, 22, 24, 26 e QI 23 e 25,  
Centro de Ensino 01 - (QE04) ..... QELC 01 e 02, QI 02, 04, 06, 08, 10 - Estrutural  
Centro de Ensino 05 - (QE32/34) ..... QE 19, 32, 34, 36, e QI 31 e 33, Setor de Oficinas  
Centro de Ensino 08 - (EQ 13/15) ..... QE 13, 15, 17 e QI 23, 25, QE 24, 26 Conj. Ka V  
Vicente Pires

\* Tarde

Sorriso de Maria - AE10  
Lúcio Costa ..... Quadra Lúcio Costa  
Escola Classe 01 - (EQ 01/03) ..... QI e QE 03, 05, e SIA  
Escola Classe 02 - (QE 02) ..... QI e QE 02, QI 04 e 06 Estrutural, QELC  
Escola Classe 03 - (QE 07) ..... QI e QE 07, 09, 11  
Escola Classe 05 - (QE 20) ..... QI e QE 16, 18, 20 e 22  
Escola Classe 06 - (QE 24) ..... QE 18, 22, 24, 26 e QI 23 e 25, Chácaras  
Escola Classe 07 - (QE 38) ..... QE 38, 40, 42, 44, 46 e Chácaras  
Centro de Ensino 05 - (EQ 32/34) ..... QE 19, 32, 34, 36, e QI 31 e 33, Setor de Oficinas  
Centro de Ensino 08 - (EQ 13/15) ..... QE 13, 15, 17 e QI 23, 25, QE 24, 26 Conj. Ka V

### ENSINO FUNDAMENTAL

\* Manhã

Escola Classe 01 - (EQ 01/03) ..... QI, QE 01, 03, 05, SIA  
Escola Classe 02 - (QE 02) ..... QI e QE 02, QI 04 e 06 Estrutural, QELC  
Escola Classe 03 - (QE 07) ..... QI e QE 07, 09, 11, 12, 14, 16, 18, 20 e 22, QI 10 Conj. I  
Escola Classe 05 - (QE 20) ..... QI e QE 16, 18, 20 e 22  
Escola Classe 06 - (QE 24) ..... QE 18, 22, 24, 26 e QI 23 e 25, Chácaras  
Escola Classe 07 - (QE 38) ..... QE 38, 40, 42, 44,  
Centro Educacional 04 - (QE 12) ..... QI, QE 01, 05, 09, 11 e QE 03, QE 13 e QE 15  
Centro de Ensino 05 - (EQ 32/34) ..... QE 19, 32, 34, 36, e QI 31 e 33, Setor de Oficinas  
Centro de Ensino 07 - (EQ 28/30) ..... QE 17, 28, 30 e Chácaras; Setor de Oficinas, QI 25, 27, 29 e QE 26 conj. Aa J  
Centro de Ensino 08 - (EQ 13/15) ..... QE 13, 15, 17 e QI 23, 25, QE 24, 26 Conj. Ka V  
la Salle ..... Colônias Agrícolas Próximas e Águas Claras  
Centro Educacional 01 - (EQ 34/36) ..... QE 21, 34, 36, 38, 42, 44, 46, QI 31, e QI 33  
Vicente Pires ..... Colônia Agrícola Vicente Pires

\* Tarde

Escola Classe 01 - (EQ 01/03)  
Escola Classe 02 - (QE 02) ..... QI e QE 02, QI 04 e 06 Estrutural, QELC  
Escola Classe 03 - (QE 07) ..... QI e QE 07, 09, 11, 12, 14, 16, 18, 20 e 22, QI 10 Conj. I  
Escola Classe 05 - (QE 20) ..... QI e QE 16, 18, 20 e 22  
Escola Classe 06 - (QE 24) ..... QE 18, 22, 24, 26 e QI 23 e 25, Chácaras

Escola Classe 07 - (QE 38) ..... QE 38, 40, 42, 44, 46 e Chácaras  
Centro Educacional 01 - (QE 04)  
Centro Educacional 04 - (QE 12) ..... QI, QE 01, 05, 09, 11 e QE 03, QE 13 e QE 15  
Centro de Ensino 05 - (EQ 32/34) ..... QE 19, 32, 34, 36, e QI 31 e 33, Setor de Oficinas  
Centro de Ensino 07 - (EQ 28/30) ..... QE 17, 28, 30 e Chácaras; Setor de Oficinas, QI 25, 27, 29 e QE 26 conj. Aa J  
Centro de Ensino 08 - (EQ 13/15) ..... QE 13, 15, 17 e QI 23, 25, QE 24, 26 Conj. Ka V  
Centro Educacional 01 - (EQ 34/36) ..... QE 21, 34, 36, 38, 42, 44, 46, QI 31, e QI 33  
Centro Educacional 02 - (QE 07)  
Centro Educacional 03 - (EQ 17/19) ..... QE 13, 15, 17, 19 e QI 23, 25, 27, 29, 31 e QE 21, E. Tributárias  
Centro Educacional 04 - (QE 09)  
Centro Interescolar 1 -  
Vicente Pires

\* Noite

Centro Educacional 04 - (QE 09)  
Centro de Ensino 07 - (EQ 28/30) ..... QE 17, 28, 30 e Chácaras; Setor de Oficinas, QI 25, 27, 29 e QE 26 conj. Aa J  
Centro Interescolar 1 - (QE 07) ..... QI e QE 03, QI e QE 07, QI e QE 01 e QI 02

### PROPEDEÚTICO

\* Manhã

Centro Educacional 02 - (QE 07)  
\* Noite  
Centro Educacional 02 - (QE 07)

### TEC ADMINISTRATIVO

\* Manhã

Centro Educacional 03 - (EQ 17/19) ..... QE 13, 15, 17, 19 e QI 23, 25, 27, 29, 31 e QE 21, E. Tributárias  
Centro Educacional 04 - (QE 09)  
\* Noite  
Centro Educacional 03 - (EQ 17/19) ..... QE 13, 15, 17, 19 e QI 23, 25, 27, 29, 31 e QE 21, E. Tributárias  
Centro Educacional 04 - (QE 09)

### TEC CONTABILIDADE

\* Manhã

Centro Educacional 03 - (EQ 17/19) ..... QE 13, 15, 17, 19 e QI 23, 25, 27, 29, 31 e QE 21, E. Tributárias  
\* Noite  
Centro Educacional 03 - (EQ 17/19) ..... QE 13, 15, 17, 19 e QI 23, 25, 27, 29, 31 e QE 21, E. Tributárias

### TEC SECRETARIADO

\* Manhã

Centro Educacional 04 - (QE 09)  
\* Noite  
Centro Educacional 04 - (QE 09)

### TEC SERV. BANCÁRIOS

\* Noite

Centro Educacional 03 - (EQ 17/19) ..... QE 13, 15, 17, 19 e QI 23, 25, 27, 29, 31 e QE 21, E. Tributárias

# ESCOLA SÃO FRANCISCO

## UMA LIÇÃO DE AMOR



### *Espaço para crescer e vencer*

Com amplas e modernas instalações e novos equipamentos pedagógicos, as Escolas São Francisco proporcionam aos seus alunos aprender em um clima de muita alegria e descontração.

Com bibliotecas, cantinas, quadras de esporte e grandes áreas verdes, as 2 unidades educacionais propiciam as melhores condições para o desenvolvimento físico e emocional, intelectual e social dos seus alunos. Um espaço livre para a criança criar, crescer e vencer.

### *Ensinar é um ato de amor*

O respeito à individualidade do aluno e a sua valorização como ser humano, livre e responsável, é a essência do projeto pedagógico da Escola São Francisco. Educação é responsabilidade da família e da escola, que juntas, numa relação de parceria e de compreensão mútua, buscam os melhores resultados.

A Escola São Francisco assume o compromisso com a sua clientela,

de oferecer ensino de qualidade, fundamentado no amor e no respeito à dignidade humana, orientando suas crianças para um convívio'



### *Seriedade e competência para ensinar*

O método aplicado pela Escola São Francisco é o Silábico, ou seja, a partir da cartilha. Mas os professores somam a esse processo outros meios alternativos e mais criativos para a fixação do aprendizado.

A equipe pedagógica da Escola São Francisco está em permanente atualização profissional, participando de encontros e seminários pedagógicos, cursos e treinamentos especializados, para oferecer à seus alunos e familiares um trabalho educacional sério e competente, que atenda aos interesses e às necessidades de sua clientela.

### *A qualidade de ensino que gera confiança*

A Escola São Francisco oferece atendimento personalizado a seus alunos. O número de alunos por turma é reduzido e compatível com o espaço físico das salas de aula. Isto possibilita ao professor atenção especial para o desenvolvimento e aprendizagem de cada criança.

EDUCAR  
O MAIS HUMILDE ATO  
DE APRENDER



**Escola  
SÃO FRANCISCO**

QE 03 - Área Especial B - Guará I

Fones: 568-7584 e 381-4666

QE 12 - Área Especial J - Guará I

Fone: 568-9912

ONDE MATRICULAR SEU FILHO

## CRECHE E ALFABETIZAÇÃO

### JOÃO E MARIA

ESCOLA DE EDUCAÇÃO INTEGRAL, MATERNAL, JARDIM I, II e III

Creche 1/2 período e integral. Baby hotel (inclusive à noite) Recreação

CONVÊNIO:  
Fundação Educacional,  
Câmara, Senado e  
Telebrasília



QE 13 - Conj. "E" Casa 01  
568-2508

### BABY MEL

BERÇÁRIO E JARDIM, I II E III

TURNOS:  
Matutino e Vespertino

ATIVIDADES  
ADICIONAIS:  
Inglês, Artes e  
Educação Física



CRECHE

QE 34 Conj. "O" casa 1  
381-7977

ESCOLINHA  
QE 32 Conj. "H" casa 48  
568.7627

### ARCA DE NOÉ

MATERNAL, JARDIM I, II e III

TURNOS:  
Matutino e Vespertino

ATIVIDADES  
ADICIONAIS:  
Educação religiosa,  
Educação física, Inglês  
Reforço de 1ª a 4ª série



QI 09 conj. "D" casa 124 - Guará I  
381-7230



EM NOVO ENDEREÇO

Construção nova,  
adequada ao conforto  
das crianças

## CHECHE E JARDIM

10 anos de experiência

HORÁRIOS

7 às 19 hs  
integral e 1/2 período

QI 06 Conj. 4 Casa 74

567-4164

ONDE MATRICULAR SEU FILHO

ESCOLAS DE 1º e 2º GRAU

**O COLIBRI**

Da pré-escola ao terceiro ano de 2º grau.  
Magistério diurno e noturno (matrículas abertas)

**ATIVIDADES ADICIONAIS:**  
Natação, Iniciação Musical, Judô e Dança Moderna, Inglês a partir da pré-escola e Aulas de Reforço



**567-1566**

AE 8 (em frente à QE 34)

**DESCONTO ESPECIAL** para dois ou três alunos de uma mesma família.  
Quatro alunos, bolsa integral para o quarto aluno

**UNIVERSO INFANTIL**

Maternal, Jardim I, II e alfabetização matutino e vespertino (matrículas abertas)

**ATIVIDADES ADICIONAIS:**  
Educação Física, Teatro, Ludoteca e Vídeo



**567-7290**

QE 28 Conj. "k" Casa 52 - Guará II

**CONVÊNIOS:** Câmara dos Deputados/Serpro e outros

Jardim de Infância  
**MÔNICA**

*"Educando com Amor"*

**MATERNAL - JARDIM I E II - ALFABETIZAÇÃO**  
(TURNOS MATUTINO E VESPERTINO)

Uma instituição que se preocupa com a educação integral do seu filho

**ATIVIDADES ADICIONAIS:**  
Educação Artística, Educação física, Educação religiosa, Informática aplicada à educação

- Professores especializados • Auxiliares em sala
- Piscinas para recreação
- Play ground • Orientação Pedagógica



**CONVÊNIOS:** Câmara dos Deputados, Assefaz, Mec e outros.

**NÃO COBRAMOS TAXA DE MATRÍCULA**



**JARDIM DE INFÂNCIA MÔNICA**

HÁ 6 ANOS SERVINDO A COMUNIDADE GUARAENSE

QE 26 Conj. "G" casa 2 - Guará II **568-0889 e 975-8440**



# NO JK ENSINAR É UM EXERCÍCIO DE PRAZER

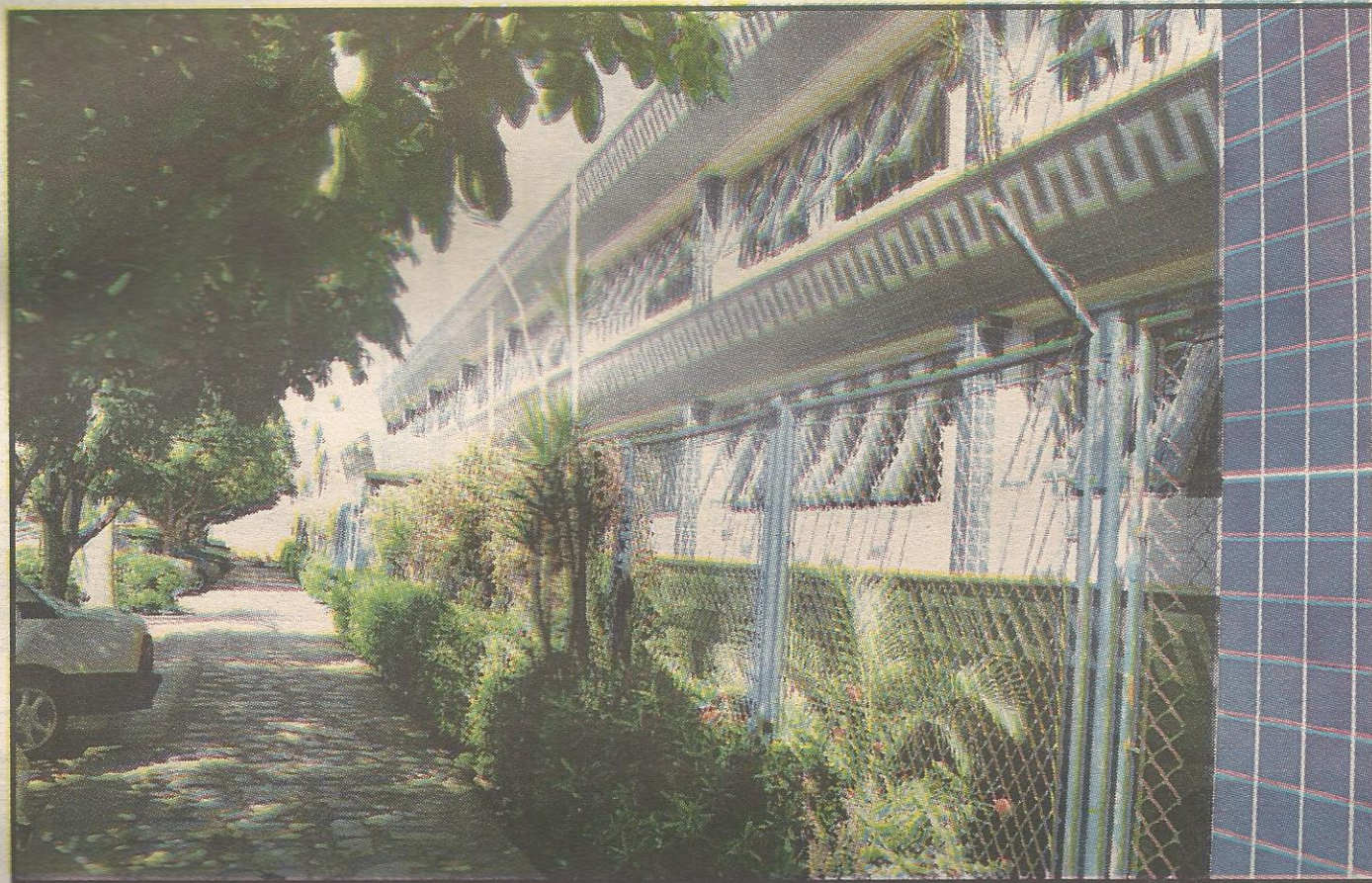

Ensinar e aprender no JK é, antes de tudo, um exercício de prazer. A objetividade do método, a qualidade dos professores e o conforto das instalações proporcionam aos alunos do JK o sentimento de que a escola, além de um dever, é, também um prazer..

A preocupação do JK com a formação integral do aluno se faz presente ao intercalar-se aulas curriculares com atividades esportivas, de lazer e passeios, fazendo com que ele participe ativamente de todos os eventos.

## UNIDADE GUARÁ CURSOS OFERECIDOS

- PRÉ ESCOLA**- Matutino e vespertino
- Maternal - 3 anos completos até 30/06
  - Jardim I - 4 anos completos até 30/06
  - Jardim II - 5 anos completos até 30/06
  - Jardim III - 6 anos completos até 30/06
- 1º GRAU**
- 1ª a 4ª série - Matutino e vespertino
  - 5ª a 8ª série - Matutino
- 2º GRAU**
- 1ª a 3ª série - Matutino
- SUPLETIVO**
- Fase IV - 2º Grau - noturno
- PRÉ-VESTIBULAR** - Noturno

## ASPECTOS FÍSICOS E PEDAGÓGICOS

Estes são o motivo de orgulho do Colégio JK, pois somos uma instituição de tradição em qua-

lidade de ensino, com:

- Acompanhamento pedagógico,
- Orientação vocacional
- Projetos temáticos por níveis e séries
- Aulas de filosofia
- Orientação e Educação sexual
- Introdução a Processamento de Dados
- Plantão de dúvidas
- Material didático apostilado
- Auditório com capacidade para 200 pessoas
- Amplas salas de aula separadas por cursos, respeitando as diferentes faixas estárias
- Laboratórios de Informática, Biologia, Física, Química e Redação
- Biblioteca
- Lanchonete
- Restaurante self service

## DESCONTO NAS MENSALIDADES

Com o objetivo de beneficiar o nosso futuro aluno, o Colégio JK está concedendo um desconto para vigorar durante todo o ano de 97 para aqueles se matricularem até dezembro, conforme quadro abaixo:

### Desconto de 10% para matrículas até 15 de dezembro de 96

Curso	Valor c/desconto	Parcela	Parcela paga no vencimento (10% de abatimento)
Maternal	12 x 203,27	12 x 182,94	12 x 164,65
Pré-escolar	12 x 292,56	12 x 263,31	12 x 236,98
1ª a 4ª série	12 x 288,46	12 x 259,61	12 x 233,65
5ª a 8ª série	12 x 274,01	12 x 246,61	12 x 221,95
2º grau	12 x 360,68	12 x 324,61	12 x 292,15

### Desconto de 5% para matrícula até 30 de dezembro 96

Curso	Valor c/desconto	Parcela	Parcela paga no vencimento (10% de abatimento)
Maternal	12 x 203,27	12 x 193,10	12 x 173,80
Pré-escola	12 x 292,56	12 x 277,93	12 x 250,14
1ª a 4ª série	12 x 288,46	12 x 274,04	12 x 246,63
5ª a 8ª série	12 x 274,01	12 x 260,31	12 x 234,28
2º grau	12 x 360,68	12 x 342,65	12 x 308,38

### GANHE 100% DE DESCONTO

Após a efetivação da matrícula no JK, você fará jus a um desconto de 20% a cada aluno apresentado (exceto irmãos), podendo alcançar a um bolsa integral, caso traga 5 alunos.

### DESCONTO PARA OS IRMÃOS

- 2 irmãos - 10% de desconto para 1 irmão do curso de menor valor
- 3 irmãos - 15% de desconto para 1 irmão do curso de menor valor
- 4 irmãos - 20% de desconto para 1 irmão do curso de menor valor

Observações: os descontos concedidos não se acumulam, prevalecendo sempre o maior desconto.

## UNIDADE GUARÁ

QE 08 Área Especial 1  
567.1833 567.1863

## UNIDADE TAGUATINGA SUL

QS 1, Rua 212, lotes 11/15  
352.3626  
Bairro Águas Claras  
(Pistão Sul, ao lado da Taguauto Veículos)

## UNIDADE TAGUATINGA CENTRO

C.01 lote 5 1º e 2º andares  
562.2508



ONDE MATRICULAR SEU FILHO

# ALFABETIZAÇÃO, 1º E 2º GRAU

## TIO PATINHAS

**MATERNAL, JARDIM I, II e III**  
(turnos matutino e vespertino)



ATIVIDADE ADICIONAL:  
Educação Religiosa

QE 17 - Conj. "O" Casa 36 - Guará II  
**568-8698**

## PITUCHINHA

**MATERNAL, JARDIM E ALFABETIZAÇÃO**  
(Turnos matutino e vespertino)



ATIVIDADES ADICIONAIS  
Iniciação ao balé, Piscina

QE 28 - Conj. "J" Casa 16 - Guará II  
**567.7290**

## MÔNICA

**MATERNAL, JARDIM I, II E**  
**ALFABETIZAÇÃO**



ATIVIDADES ADICIONAIS  
Ed. Física, Artística e Religiosa,  
Informática Aplicada à Educação,  
piscina para recreação.

**CONVÊNIO:**  
Câmara dos Deputados, Assefaz,  
Mec e outros  
QE 26 - Conj. "G" Casa 2 - Guará II  
**568-0889 e 975-8440**

# COLÉGIO ROGACIONISTA

*Formar integralmente o ser humano à luz do Evangelho e do Carisma Rogate é a nossa maior preocupação*

**NÚCLEO I**

**NÚCLEO II**



- Formação intelectual, física, moral e espiritual
- Desenvolvimento das potencialidades
- Auto-realização de exercício da cidadania
- Educação para a solidariedade
- Laboratório de Informática
- Laboratório de CFB
- Seguro Educacional e de Saúde
- Piscina Coberta
- Secretária Informatizada
- Lanchonete
- Reforço à aprendizagem
- Orientadora Educacional e Psicóloga
- Feiras, Gincanas, Teatro, Coral e Violão

**"A Educação transcende pelo seu valor todas às demais obras humanas".**

Pe. Anibal Di Francia

**A tecnologia é o grande facilitador da aprendizagem**

Pré-escolar (jardim I, II e III) e 1º Grau (1ª a 4ª série) EQ 32/34 - **567-6686** - Núcleo I  
1º Grau (5ª à 8ª série) e 2º Grau - AE 8 QE 38 - **567-9533** - Núcleo II

ENSINA A VIVER

VIVE O AMOR

# O GUARÁ ESTÁ CADA VEZ MAIS PERTO DA UnB...



## ...MAS NÃO FIQUE PARA TRÁS! MATRICULE SEU FILHO NO PROJEÇÃO!

Você já ouviu falar em Construtivismo? É uma perspectiva cujos princípios orientam a visão moderna de educação. O Programa de Avaliação Seriada - P.A.S. - da UnB fundamenta-se nestes princípios. Acontece que há seis anos esses mesmos referenciais teóricos norteiam os princípios pedagógicos do colégio Projeção. Tanta experiência coloca nossos alunos muito mais perto da UnB. Até mesmo os que ainda estão começando o 1º grau pois no Construtivismo, o futuro se constrói desde cedo.

**1º e 2º GRAUS**

Por isso não perca tempo. Traga seus filhos para o Projeção. Nenhum outro colégio está tão perto de você e da UnB ao mesmo tempo.

**MATRÍCULAS ABERTAS PARA NOVOS ALUNOS A PARTIR DE 11/11.  
MARQUE SUA ENTREVISTA.**

COLÉGIO  
**projeção**

GUARÁ

SRIA - QE 20 - Área Esp. "E" - Tels.: 382-2772 e 382-2643

ONDE MATRICULAR SEU FILHO

1º e 2º GRAU

**PEDACINHO DO CÉU**

CRECHE, MATERNAL, JARDIM I, II E III  
(MATUTINO E VESPERTINO)

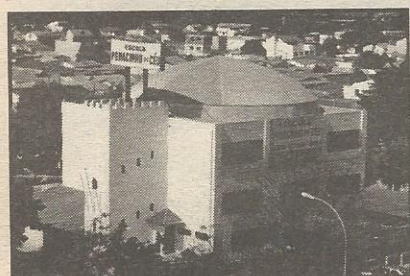

ATIVIDADE ADICIONAL:  
Natação. Semi-internato

EQ 13/15 AE - Guará II  
568-2673

**SÃO FRANCISCO II E II**

MATERNAL À 4ª SÉRIE DO 1º GRAU



ATIVIDADE ADICIONAIS:  
Inglês, Educação Artística,  
Informática e Educação  
Religiosa

**CURSOS**

Maternal, a 4ª série e 1º grau  
Matutino e Vespertino

QE 03 AE - Guará II - 568-7584  
QE 12 - AE - Guará I - 568-9912

**CEU**

1º E 2º GRAU  
(Matutino, Vespertino e Noturno)



Atividades Adicionais:  
Laboratório, Física e  
Química, Informática e natação.

**CURSOS:** 1º e 2º Grau  
Matutino, Vespertino e Noturno

QE 11 AE "B" - Guará I - Fone: 568-8722

**CECAF**

**Centro de Ensino  
Casinha Feliz**

O Centro de Ensino Casinha Feliz - CECAF está sempre atento à formação dos futuros cidadãos, responsáveis pela construção de um mundo melhor, buscando propiciar uma educação rica e abrangente nos aspectos cognitivo, afetivo e psicomotor do educando.

1 - O Centro de Ensino Casinha Feliz é uma escola que já tem nove anos de existência, havendo passado por seus bancos escolares com grande aproveitamento, mais de 1.000 alunos.

2 - Possui uma equipe de profissionais especializados, e conscientes de que a escola não é um passatempo, mas sim, o espaço onde os alunos desenvolvem a sua potencialidade plena. A Direção e parte de seu corpo docente é constituída de professores com nível Superior e de Pós-Graduação e que estão permanentemente estudando e se atualizando nas várias áreas de atuação pedagógica.

3 - O trabalho é centralizado em temas

geradores que envolvem o cotidiano das crianças; ele é desenvolvido através de unidades de experiências vivenciadas em passeios, visitas, festas, teatrinhos, lanches comunitários, etc...

4 - Constan do currículo aulas de Artes, Educação Física, Literatura Infantil e Inglês, com professores especializadas.

5 - O Centro de Ensino Casinha Feliz terá para o ano de 97, as seguintes turmas:

**Curso Maternal** (I e II - a partir de dois anos); **Jardim de Infância** (1º, 2º e 3º períodos); **1ª e 2ª Séries do Primeiro Grau**; **3ª Série\* do Primeiro Grau** (\* se atingir o número mínimo de 15 alunos).

O Centro de Ensino Casinha Feliz já tem um nome conceituado na comunidade. Suas turmas são propositadamente pequenas, para que cada aluno tenha preservada sua própria identidade. O atendimento é personalizado e é esse fator, a par da qualidade do ensino, o que distingue o CECAF de outras



instituições de ensino.

A nossa escola é a continuação do próprio lar de cada criança: Uma Casinha Feliz.

**VENHAM NOS VISITAR!**



**CENTRO DE ENSINO  
CASINHA FELIZ**

QE 32 - CONJUNTO "M" - CASA 02 - GUARÁ II

(061) 567-5820 / 567-5122





ONDE MATRICULAR SEU FILHO

FACULDADE

## Faculdade Compacto de Ciências Gerenciais

Curso de  
Ciências  
Contábeis  
Informatizada



NOTURNO

Nova sede em construção,  
ao lado do Colégio Compacto

QI 11 Área Especial "B" "C" e "D" - Guará I

567.3607

# CETEB

### Há 28 anos preparando alunos com estilo próprio

Há 28 anos em Brasília, o Centro Tecnológico de Brasília - CETEB - já tem na cidade seu espaço consolidado. Ao longo desses anos, o CETEB desenvolveu uma tecnologia capaz de permitir que o aluno aprenda seguindo seu próprio ritmo de estudo e sua disponibilidade de tempo. O CETEB foi pioneiro em oferecer oportunidades diferenciadas de ensino àqueles que por algum motivo, não desejam cursar os colégios convencionais. Acolhendo alunos jovens e adultos, o CETEB oferece os cursos de 1º e 2º graus e também cursos profissionalizantes como o Técnico em Transações Imobiliárias, no qual o aluno sai habilitado para o exercício da profissão de Corretor de Imóvel, sendo reconhecido pelo CRECI, e Secretário Escolar, também com habilitação para exercer a profissão. Atualmente, o CETEB conta com 3.200 alunos e aprovou mais de 200 estudantes em Faculdades

por todo o Brasil, no último ano.

No CETEB é o aluno que determina seu horário, currículo e sua própria avaliação. Funcionando de segunda a sexta, nos três períodos, é o aluno quem escolhe, de acordo com sua disponibilidade, como conduzir um curso que foi interrompido, ou mesmo iniciá-lo. O aproveitamento de outros currículos escolares é garantido por meio de um plano de estudo individualizado que vai indicar o nível em que se encontra o aluno. A partir daí, ele dá início ao seu estudo com os módulos de ensino, um material didático elaborado especialmente pelo CETEB. Durante o curso, o aluno tem à sua disposição, uma equipe de orientadores para tirar dúvidas e, quando se sentir capacitado, realiza sua avaliação. O CETEB é a única escola do Distrito Federal autorizada a oferecer esse método diferenciado de ensino. Seu certificado de conclusão é reconhecido pelos órgãos competentes, valendo em todo o território nacional.



Centro de Ensino Tecnológico de Brasília  
Unidade da Fundação Brasileira de Educação - FUBRAE  
SGAS - QD. 910, Conjunto D  
Fone: 243-8011

Unidade Guará  
QI 33- Ed. Senador Pedro Teixeira, cobertura

Fone: 382.1522

Unidade Taguatinga  
Setor Sul  
Fone: 352.4500

## ONDE MATRICULAR SEU FILHO

## ESCOLAS DE 1º e 2º GRAU

**PROJEÇÃO**

1º Grau e 1º Ano do 2º Grau,  
Pré-Vestibular e Supletivo 2º Grau  
(Matutino, Vespertino e Noturno)



**ATIVIDADES ADICIONAIS:**  
Laboratório de Informática,  
Física e Química, e Esporte

QE 20 - AE - Guará I  
Fone: 568-7870

**COMPACTO**

Do Maternal ao 3º ano  
do 2º Grau, e Supletivo  
(Vespertino e Noturno)



**ATIVIDADES ADICIONAIS:**  
Laboratórios de Química, Física  
e Informática

QE 11 - AE - Guará I  
Fone: 567-3607

**JK**

Do maternal ao 3º Ano do 2º Grau,  
Supletivo e Pré-Vestibular.  
(Matutino, Vespertino e Noturno)

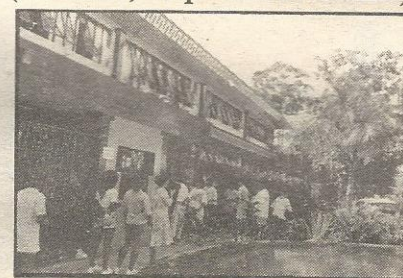

**ATIVIDADES ADICIONAIS:**  
Laboratórios de Química, Física,  
Biologia e Informática

QE 08 AE - Guará I  
Fone: e 567-1833

**VESTIBULAR 97**

A faculdade FACCIG (Faculdade Compacto de Ciências Gerenciais) abrirá, no mês de dezembro de 96, as inscrições para o concurso vestibular do curso de Ciências Contábeis.

Para efetuar sua inscrição leia as informações que se seguem:

- 1** - Período de Inscrição: 02 a 21/12/96
- 2** - Documentação: original e cópia de documento oficial de identidade, formulário de inscrição e comprovante do recolhimento da taxa de inscrição.
- 3** - Local de inscrição: sede da FACCIG, localizada nas Áreas Especiais "B", "C" e "D", da QE 11, no Guará I.
- 4** - Provas: as provas serão realizadas na sede da FACCIG, nos dias 11, 12 e 13 de janeiro/97, abordando conteúdos a nível de 2º das seguintes disciplinas: Língua Portuguesa e Literatura Brasileira, Redação, Língua Estrangeira Moderna (Inglês ou Espanhol), Biologia, Física, Química, Matemática, História e Geografia.
- 5** - Outras Informações: poderão ser obtidas através do telefone: 567.3607 e 568.6890.

O Curso de Ciências Contábeis da FACCIG prepara profissionais a nível de 3º grau empregando recursos da informática, familiarizando os alunos com os modernos recursos da computação, através de seus dois laboratórios informatizados.

**FACCIG**  
FACULDADE COMPACTO DE CIÊNCIAS GERENCIAIS

Brasília, 15 a 30 de novembro de 1996

# ESCOLAS CÉU E PEDACINHO DO CÉU

## FILHO, NÓS SÓ QUEREMOS O SEU BEM!

Quantas e quantas vezes ouvimos isso de nossos pais? E quantas e tantas outras vezes teremos dito isso a nossos filhos, não é verdade?! Para nós das *Escolas Pedacinho do Céu*, o bem da criança é fundamental. Mas também o bem de toda família e da sociedade. Por isso, pais, lhes convidamos a conhecer nossas escolas e a possibilidade de propiciar a seu filho uma educação sólida, baseada nos mais altos valores humanos.

Que bem pode ser maior que esse?

### QUE TAL...

- 1 - Manter a atual anuidade?
- 2 - Não comprar material coletivo?
- 3 - Um jogo de uniforme para cada novo aluno indicado?
- 4 - Seis meses de natação gratuita na Céu?
- 5 - Um seguro que garante a seu filho continuidade de estudos e o protege em caso de acidentes?

Esses são benefícios que oferecemos aos que fizeram a matrícula até o dia 20 DE DEZEMBRO.

### DESCONTOS NAS MENSALIDADES PARA IRMÃOS

- Dois irmãos - 10% para o mais novo
- Três irmãos - 15% para o mais novo
- Quatro irmãos - 50% para o mais novo

### LIBERDADE

A liberdade norteia as ações da escola e pode ser medida tanto no prazer que as crianças têm de estar na escola, executando suas tarefas segundo seu próprio ritmo, como no entrosamento dos pais, que podem entrar na escola na hora que desejarem.

### NO CÉU... NAS NUVENS

A Escola Céu visa por excelência à formação moral, social, afetiva e emocional do educando, valores fundamentais ao pleno desenvolvimento humano. Nosso planejamento é baseado em princípios éticos e cristãos, visando integrar crianças e jovens no meio em que vivem.

### PEDAGOGIA

O processo pedagógico das Escolas Pedacinho do Céu é o Sócio (grupo - Construtivista (construção) - Interacionista (troca). Em nossas escolas, o interesse do aluno é o centro de todo o aprendizado. São 13 anos vivenciando e aperfeiçoando os princípios do Construtivismo, propostos por Jean Piaget e desenvolvidos por outros luminares da educação moderna em todo o mundo.

### 1º E 2º GRAU



QE 11 Lote "E" Área Especial Guará I

A escola visa por excelência a formação moral, social, afetiva e emocional, como parte integrante do desenvolvimento humano.

Tem um planejamento baseado nos princípios éticos e cristãos, que visa integrar o educando no meio em que vive, para se relacionar com seus semelhantes dentro dos padrões de comportamento. Além do currículo normal, oferece:

- Laboratório de Ciências
- Biblioteca
- Laboratório de Microinformática
- Inglês



Fone: 568-8722

### CRECHE, MATERNAL E JARDIM



EQ 13/15 Lote "C" - Guará II

### SERVIÇOS E CURSOS QUE OFERECEMOS

- Creche
- Maternal e Jardim
- Alfabetização

### SERVIÇOS EXTRA CURRICULARES

- Natação até 12 anos (Asa Norte e Guará)
- Semi-internato
- Atendimento Psicológico
- Serviço de Saúde



ESCOLA PEDACINHO DO CÉU

Fone: 568-1113

### OBSERVAÇÃO

As escolas têm vagas limitadas. Os primeiros matriculados terão direito a escolher turma e turno; os outros preencherão as vagas restantes

# compacto

# 22 ANOS

## DEDICADOS À EDUCAÇÃO

### PROJETOS ESPECIAIS

Preocupado com questões sociais, ecologia, meio-ambiente, o Compacto desenvolve Projetos de: Educação Ambiental, como Preservação da Natureza e Reciclagem de Materiais, Prevenção ao Uso de Drogas, Orientação Sexual e Campanhas Filantrópicas.

### LABORATÓRIO DE CIÊNCIAS

Em modernos e bem equipados Laboratórios de Ciências, os estudantes experimentam, na prática, a teoria que aprendem em sala de aula. Descubram a importância do conhecimento científico e sua aplicação em diversos setores.

### DESENVOLVENDO O POTENCIAL

O Colégio Compacto Guará estimula o desenvolvimento das potencialidades da capacidade crítica dos estudantes. Incentivando a participação, preocupa-se em conscientizar e formar cidadania.

A equipe de educadores bem preparados e comprometidos com a proposta de ensino, passa por frequentes programas de aprimoramento profissional.

### ESPORTES

As atividades esportivas são também valorizadas, pois a prática de esportes proporciona equilíbrio físico e mental para o cumprimento das tarefas escolares.

Na Escolinha de Esporte, o aluno pode desenvolver, orientado por profissionais especializados, suas aptidões físicas. Vôlei e futebol são algumas das atividades oferecidas nos horários da manhã e da tarde.

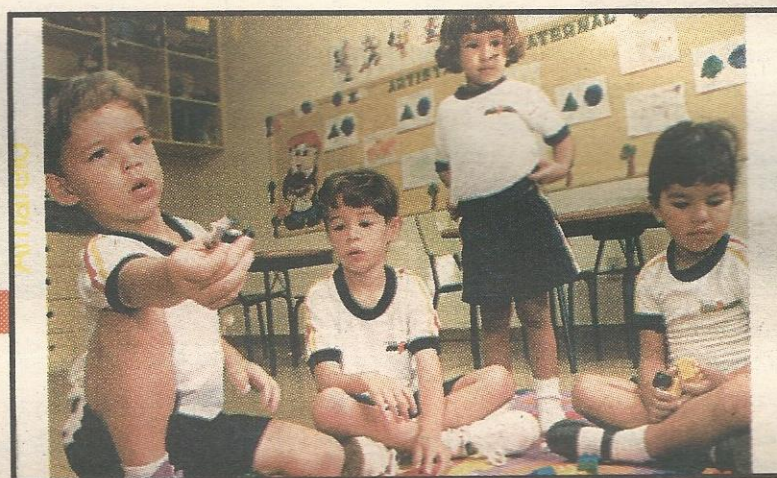
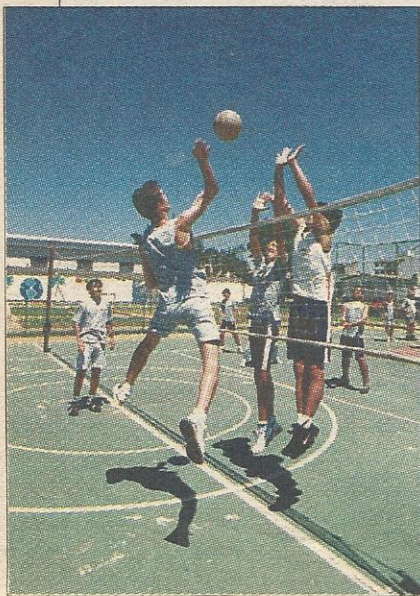

### EDUCAÇÃO PARA CRESCER

1974. Uma equipe de educadores acreditou e criou um Colégio baseado em dinamismo, atualização pedagógica e tecnológica do ensino. Nasceu o primeiro Colégio Compacto, um espaço aberto para o crescimento intelectual e pessoal dos estudantes.

1996. As 6 unidades, distribuídas entre o Plano Piloto e as Cidades-Satélites do Guará, Gama e Taguatinga, integram a Rede Compacto de Ensino.

São 22 anos de participação ativa na preparação de crianças, jovens e adultos, oferecendo um ensino de qualidade e valorizando a educação.

### ENSINO E TECNOLOGIA

A informática é utilizada no Colégio Compacto como recurso didático auxiliar no aprendizado do aluno, despertando-o para o raciocínio lógico, a organização, a expressão e a criatividade.

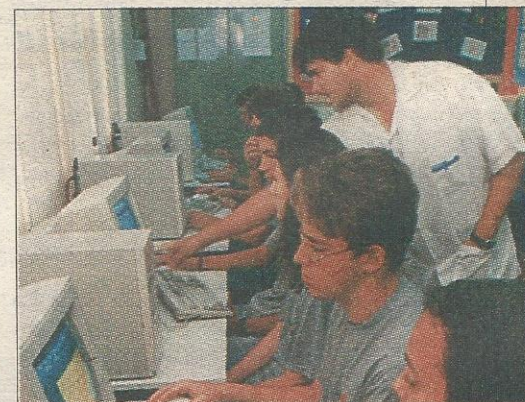

### BIBLIOTECAS INFORMATIZADAS

A Biblioteca dispõe de computadores multimídia, conectados à Internet e enciclopédias em CD-Rom à disposição dos alunos para consultas. Os estudantes contam também com a orientação de bibliotecários especialmente treinados para utilizarem essas novas mídias.

Além disso, o Compacto elaborou um Banco de Dados exclusivo, onde os alunos encontram trabalhos de pesquisa e outras informações.

# compacto