

## Plano Habitacional do Guará começa a ser discutido

As palavras "lote" e "habitação" parecem ser mágicas. Qualquer discussão que envolva as duas, reúne muita gente em Brasília. Foi o que aconteceu com a primeira reunião para discutir o Plano Habitacional do Guará, no dia 20 de novembro, na Administração Regional.

Atraídos pela possibilidade de conseguir lote, e sem se importar de que forma, cerca de 400 pessoas, a maioria das invasões localizadas na Região Administrativa do Guará, lotaram o auditório da Administração Regional para ouvir os técnicos do Idhab e depois o Teatro de Arena para escolher os delegados que passam a discutir o Plano.

(Página 6)



Laisa Santana, Caio Santana, Eduardo Morato, Ricardo Morato e Fábio Silva, todos da Academia Judokan do Guará, na foto com o professor Luciano Sampaio, ganharam quatro medalhas de ouro e uma de bronze, no Campeonato Internacional de Judô Daniel Hernandez, na cidade de Vera Cruz (México).

### ENCARIE

## ONDE MATRICULAR SEU FILHO

Um caderno completo, com todas as escolas públicas e particulares do Guará está encartado nesta edição.

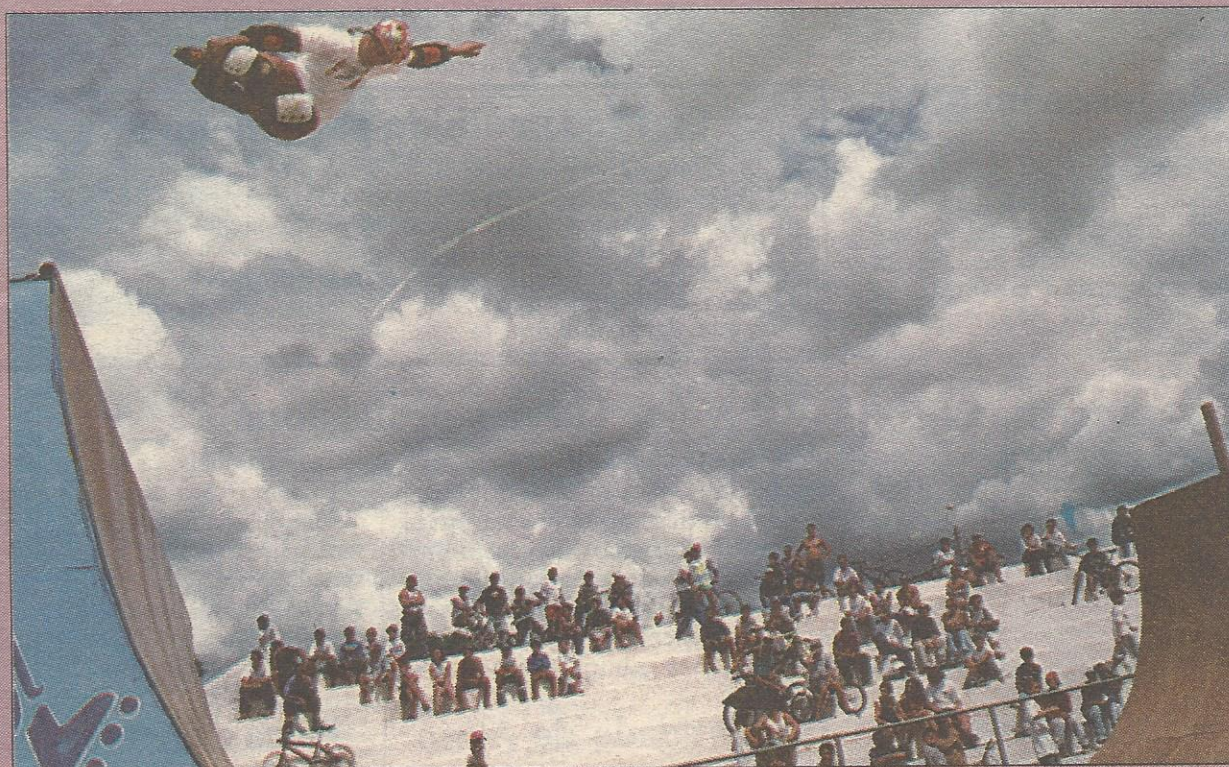

## HAJA ADRENALINA!

O Cave passa a ser o maior centro de esportes radicais do País, com a inauguração das pistas de skate roller, no Teatro de Arena, a pista de bicicross, que se juntam ao kartódromo e à pista de motocross.

Aproveitando a capacidade de 5 mil pessoas sentadas, a Administração Regional transformou o Teatro de Arena no palco dos skatistas e patinadores - foram construídos um half-piper, com mais de três metros de altura, para manobras radicais, rampas e está sendo erguido um paredão para a prática de escalada. O projeto prevê ainda uma pista para *street-roller* (patinação com obstáculos) e uma quadra de hóquei sobre patins.

Nos primeiros dias de funcionamento, a nova área atraiu centenas de jovens de todo o Distrito Federal.



Com toda essa estrutura, o Guará deve sediar em maio do próximo ano (aniversário da cidade), o I Campeonato Aberto dos Esportes Radicais do Distrito Federal. (Páginas 8 e 9)

## Guará na luta contra a Aids

Dia 1º de dezembro, a população guaranaense vai ser mobilizada para a luta contra a Aids. O ponto alto da campanha "Dia Mundial de Luta Contra a Aids" será no dia 8 de dezembro com a "Caminhada da Primavera: Vida que te Quero Vida". Estão engajados na campanha os clubes de serviço, a Administração Regional e os órgãos do GDF no Guará. Serão distribuídas 10 mil camisinhas na Feira (Página 3).

## Lombada Eletrônica chega também ao Guará

Instaladas nas vias de maior velocidade, as lombada eletrônicas tentam disciplinar o motorista brasileiro mexendo no seu bolso. Serão cerca de 300 delas em Brasília, que passam a fotografar todos os veículos que ultrapassam a velocidade permitida para cada via. A multa para quem for flagrado pela engenhoca é de R\$ 70,00. A primeira do Guará foi instalada em frente à Administração Regional e Feira Permanente, porque o local é de grande fluxo de pedestres e veículos.

(Página 5)

# POUCAS & BOAS



ALCIR DE SOUZA

PALAVRA FRANCA

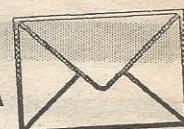

## Raceldon cobra posição do JG

Sr. Editor

Depois de ferrenha campanha do **Jornal do Guará** contra as autorizações para funcionamento de trailers, quiosques e outras áreas públicas na Administração anterior, eis que, estranhamente, o Jornal deixou o assunto de lado, senão vejamos: a cada dia surge na cidade mais e mais trailers, quiosques (QE 01, EQ 26/28, QE 32, Lúcio Costa, para citar alguns).

Agora, impressionante é a "padaria" criada e construída em área pública, ocupando parte do estacionamento e grande parte da marquise do Edifício Consei, tudo isto debaixo da sede do Jornal do Guará sem que o mesmo jamais se pronunciasse a respeito. Será que tudo mudou? Por que? Ah, sim, desculpe-me, Muda Brasília!

Outro assunto: de acordo com pesquisa publicada em seu jornal na edição 172/96, a popularidade do administrador Alírio Neto é de 85%. Diante de tais números, chega-se a duas conclusões: uma, que o atual administrador está mais popular que Jesus Cristo: e a outra, é que, quem deve estar preocupado é o seu criador, o deputado Cláudio Monteiro, pois acaba sendo engolido pela criatura.

**Raceldon Valentim**  
QE 42 - Guará II

**NOTA DA REDAÇÃO:** não é verdade que o Jornal do Guará deixou de falar nos quiosques, e o leitor pode comprovar lendo as edições 169 e 170 de setembro. A diferença é que, na época em que o sr. Raceldon Valentim era diretor de Serviços Públicos, foi autorizado o funcionamento de quase 300 quiosques no Guará, a maioria contrariando a Ordem de Serviço da própria Administração, que estipulava limites da área residencial, tipo de atividades, etc., e nada disso era considerado.

Segundo o atual diretor de Serviços Públicos da Administração Regional, Orlando da Conceição, não foi autorizada a instalação de nenhum outro quiosque neste governo, e os citados acima tinham sido autorizados ainda pelo sr. Raceldon, sendo que um deles, o da EQ 26/28, apenas mudou de local para atender às reclamações dos moradores.

Informa também a Administração, que está sendo editada uma nova Ordem de Serviço, definindo uma padronização dos quiosques para quem quiser renovar a concessão, exatamente para consertar o erro cometido no governo passado.

Em relação à "padaria" do Consei, a ocupação de áreas públicas contíguas passou a ser legal a partir do ano passado, com o ocupante pagando uma taxa pelo espaço, o que gera uma arrecadação de cerca de R\$ 50 mil por mês aos cofres da Administração, possibilitando a execução de várias obras na cidade, inclusive na QE 42, onde mora o sr. Raceldon. Concordamos todavia, que algumas dessas construções destoam do projeto arquitetônico da cidade, como é o caso da padaria.

Sobre a pesquisa, o leitor deve ter verificado que ela foi feita pela Codeplan e o **Jornal do Guará** apenas publicou a informação.

Cartas para o Jornal do Guará  
Ed. Consei, salas 113 e 114, Guará II  
CEP - 71.065-315 Fax 381.1614

## Mudança no BB

A Agência do Banco do Brasil do Guará também muda de gerente. Raimundo Leitão foi transferido para Fortaleza, sua cidade natal, e assume Gabriel Fernandes de Oliveira Filho, um antigo morador do Guará, que estava na gerência de Rubiataba (GO).

## Mudança na CEF

Depois de três anos na gerência do Guará, Antonio Carlos Nunes de Carvalho foi transferido para a agência México, na 107 Sul. Assume no Guará o ex-gerente da agência W/3 513 Norte, Jusselino Alves de Andrade.

## Feira do Guará

O administrador Alírio Neto havia prometido editar uma Ordem de Serviço refazendo o horário de funcionamento da Feira do Guará, que, pela atual, pode funcionar de terça a domingo, enquanto o comércio, com todos os seus encargos, não tem o mesmo privilégio.

Até o fechamento desta edição, não havia qualquer providência nesse sentido.

## E do PT, nada?

Lembram daquele escândalo da venda do FGTS com Carteira Profissional falsa na Novacap, no início do ano?

A Comissão de Sindicância concluiu que os motoristas que foram induzidos a praticar o crime são os únicos culpados e foram demitidos. O chefe da seção recebeu apenas uma suspensão de 10 dias. Detalhe: ele é o tesoureiro do PT em Planaltina.

## Brechó volta

A morte de Belchior José da Costa não fecha o Bar Brechó, o mais tradicional do Guará. Reformado, ele volta a funcionar, sob nova direção.

## Cigarro proibido para menores

A venda de cigarro a menores de 18 anos pode ser proibida no DF. A Câmara Legislativa aprovou projeto da deputada Lúcia Carvalho proibindo a venda e o governador Cristovam Buarque deve sancioná-lo nos próximos dias.

O comerciante que infringir a lei pagará multa, interdição da atividade ou até o fechamento do estabelecimento.

Resta saber é quem vai fiscalizar.

## Líderes profissionais

A Pré-Conferência de Habitação realizada no Guará revelou o retorno de uma prática difundida na época do Governo Roriz: as lideranças profissionais, alguns espertinhos que auto intitulam líderes de um segmento, principalmente de pessoas humildes, e passa a manipulá-lo com objetivos pessoais.

Como estava prevista a eleição de um delegado para cada 10 pessoas presentes, vários ônibus trouxeram mais de 200 que não moravam no Guará, comandadas por "líderes" bastante conhecidos que também nunca moraram no Guará.

## Popularidade de Alírio

O anúncio de que o administrador Alírio Neto tem 85% de aprovação, segundo pesquisa da Codeplan revelada pelo **Jornal do Guará**, está incomodando muita gente, inclusive do próprio GDF, principalmente por que a aprovação ao Governo Cristovam é de apenas 45% na cidade.

## Renaldo no Guará

Revelado pelo Clube de Regatas Guará, e depois de ter morado aqui durante quatro anos, Renaldo, centroavante do Atlético Mineiro e da Seleção Brasileiro, vendido ao La Coruña da Espanha, vai promover uma festa de confraternização para o amigos guaranaenses em dezembro.

Para evitar os amigos que não conhece, o craque não informa o local e vai distribuir convite personalizado.

## Maria Laura no Guará

Se já era a maior bancada da Câmara Legislativa por residência, o Guará ganha também um representante na Câmara dos Deputados.

A deputada federal Maria Laura é a mais nova moradora da cidade. Está na QE 04.

## Feira do Paraguai

A Feira do Paraguai não vem mais para a região do Guará, ao lado do Carrefour, como queria o GDF. Os sacoleiros resolveram aceitar a oferta de Nelson Piquet e vão se instalar no Autódromo de Brasília, onde era o Cine Drive In.

## Sesc no Guará

O Sesc está negociando um espaço para instalar uma unidade no Guará, para atender à grande demanda de comerciantes que moram na cidade.

E é coisa para já.

## Inadimplência nas escolas

O governo reeditou a Medida Provisória das Mensalidades e não penalizou a rescisão de contrato de alunos inadimplentes.

Mesmo assim, as escolas particulares resolveram que vão rescindir, a partir de 97, os contratos com mais de dois meses de atraso, com base no Artigo 1.092 do Código Civil, que prevê a rescisão de contratos não cumpridos por uma das partes.

## JORNAL DO GUARÁ

Editor: Alcir Alves de Souza

(Jornalista Profissional, reg. 766/90/DF)

Endereço: EQ 31/33 Ed. Consei, salas 113 e 114 Guará II

CEP: 71.065.315

Fones: 381-4181 e 381-1614 (fax)

O **Jornal do Guará** é propriedade da Melissa Editora e Comunicação Ltda.

## Circulação do Jornal do Guará

O **Jornal do Guará** (tiragem de 14 mil exemplares) é distribuído gratuitamente por todas as bancas de jornais do Guará, em todos os estabelecimentos comerciais, clubes de serviço, associações, entidades, nas agências bancárias, no Clube de Vizinhança, na Administração Regional, nos consultórios médicos e odontológicos e em 8 mil residências por edição.

E, ainda, através de mala direta a líderes comunitários, empresários, autoridades que moram no Guará ou que interessam à satélite, empresas do SIA, SOF Sul e ParkShopping.



O asfalto do lado par já foi recuperado

## Asfalto do Guará I está sendo recuperado

A Novacap está concluindo a recuperação do asfalto nas ruas laterais ao comércio da QE 38, do Guará II.

Outra área da cidade que está recebendo o mesmo tipo de benfeitoria é o Guará I.

Ainda neste mês de dezembro, a Administração quer dar início ao recapeamento asfáltico dos estacionamentos dos blocos P, S, E, e G da QI 01.

A obra faz parte do projeto de complementação da recuperação asfáltica de todo o Guará I, que teve início em março deste ano. A parte mais antiga da cidade, desde que foi inaugura-

do, há 27 anos, não tinha recebido nenhum tipo de benfeitoria neste sentido.

Já foi recuperado o asfalto das QI 01, 03, 05, 07, 09 e 12, e da QE 03. Outra quadra que recebeu a obra de infra-estrutura foi a EQE 10. O administrador Alírio Neto já garantiu os recursos para a recuperação do asfalto da parte ímpar do Guará I.

Com essas obras, a Administração quer concluir os serviços em todas as quadras ímpares. Já foram gastos cerca de R\$ 350 mil. Parte da verba veio da cobrança da taxa por ocupação de áreas públicas.

# Guará na luta contra a Aids

▶ Clubes de serviço, órgãos do GDF e população mobilizados

O Governo do Distrito Federal, através da Secretaria de Saúde, está preparando uma série de eventos para chamar a atenção dos brasilienses para a questão da gravidade da Aids no "Dia Mundial de Luta contra a Aids", no dia 1º de dezembro.

A abertura oficial será feita pelo governador Cristovam Buarque, no próximo dia 29 de novembro, às 9h, no auditório do Serviço Nacional do Comércio-Senac, da 903 Sul.

A campanha de conscientização da Aids também será

levada às cidades do Distrito Federal. No Guará, as atividades serão realizadas com a participação de entidades de classe, clubes de serviço, dos órgãos oficiais e do **Jornal do Guará**. A Administração do Guará e a Regional de Saúde são os organizadores dos eventos.

### CAMINHADA DA PRIMAVERA

A programação começa no próximo dia 30 de novembro na Feira do Guará. A "Campanha na Feira", terá apresenta-

ção de grupos teatrais, shows musicais e apresentações de grupos de capoeira. Junto a distribuição de preservativos e orientação sobre os riscos de contaminação.

Nos dias 1º, 3 e 5 de dezembro a campanha vai para o ParkShopping. E no dia 8 será realizada no Guará a "Caminhada da Primavera: Vida que te quero Vida". A concentração será às 9h, em frente ao Hospital do Guará. Em seguida, haverá uma "Rua de Lazer", na QE 24, em frente ao conjunto "A".

"Chegou a TV A CABO ao Guará"



- A NET chegou com 45 canais e a qualidade que só o cabo tem.
- A sua TV é ligada via cabo direto com a central: o sinal é sempre perfeito, sem depender de clima ou localização.
- A NET é a única TV via cabo de Brasília, a única com os canais Globosat, a única com um canal que só fala da capital e a única que garante qualidade máxima no seu televisor
- Mais de 1200 filmes por mês, brasileiro exclusivo, notícias 24 horas, novíssimos seriados, documentários intrigantes e os melhores programas da televisão mundial.

**Agora  
Você  
tem  
escolha**

**NET**  
TV SE ASSINA ASSIM.

Instalação sujeita a análise técnica

*Santa Isabel Transportes  
e Turismo Ltda.*

**30**  
ANOS

• 30 anos interligando o Distrito Federal ao noroeste mineiro, com ônibus modernos e seguros.

• City Tour, traslado, fretamento de ônibus equipados com TV, vídeo, ar-condicionado, geladeira, som e microfone.

Nosso lema: HONESTIDADE  
Finalidade: SERVIR

STRC/Sul Trecho 02 Conj. A Lote 03  
Fones: 233-0015/361-5639 Fax: 361-3840

# Cestas de Natal Planaltão

## Um presente sempre bem-vindo.

O Supermercados

Planaltão já preparou as suas Cestas de Natal. São quatro modelos à sua escolha que vão agradar e fazer bonito na ceia da pessoa a quem você presentear. E para agilizar mais as suas compras, ligue para o Tele-Cestão. O Tele-Cestão Planaltão é maneira mais prática para você presentear seus clientes, amigos, funcionários e familiares, com mais qualidade e menor preço.

### Cesta 1

- 1 - Panetone Planaltão 500 g
- 2 - Bombom Sortido 400 g
- 3 - Sidra 600 ml
- 4 - Vinho Tinto 900 ml
- 5 - Castanha do Pará 500 g
- 6 - Goiabada Lata 700 g
- 7 - Milho Verde 200 g
- 8 - Ervilha Verde 200 g
- 9 - Azeitona Verde 500 g
- 10 - Creme de Leite Tp 200 g
- 11 - Salsicha Lata 180 g

**R\$ 19,90**

### Cesta 3

- 1 - Panetone Bauducco 500 g
- 2 - Vinho Alemão Peter Brum 750 ml
- 3 - Whisk Grant's 8 anos litro
- 4 - Azeite Gallo 200 ml
- 5 - Nozes com Casca 500 g
- 6 - Avelã com Casca 300 g
- 7 - Lasanha Caixa 500 g
- 8 - Uva Passas 300 g
- 9 - Atum Sólido 170 g
- 10 - Pêssego Calda Lata 450 g

**R\$ 49,90**

### Cesta 2

- 1 - Panetone Planaltão 500 g
- 2 - Bombom Sortido 400 g
- 3 - Sidra 600 ml
- 4 - Vinho Branco Nacional 720 ml
- 5 - Ameixa Seca Lata 500 g
- 6 - Pêssego Calda 450 g
- 7 - Creme de Leite Tp 200 g
- 8 - Uva Passas Escura 300 g
- 9 - Castanha do Pará 500 g
- 10 - Azeitona Verde 500 g
- 11 - Maionese 500 g
- 12 - Nozes c/ Casca 300 g

**R\$ 29,90**

### Cestão de Natal

- 1 - Arroz Longo fino tipo 2 - 5 kg
- 2 - Açúcar Cristal 5 kg
- 3 - Feijão Carioca 1 kg
- 4 - Óleo de Soja 900 ml
- 5 - Café Moído 500 g
- 6 - Macarrão Sêmola 1 kg
- 7 - Biscoito Cream Cracker 500 g
- 8 - Extrato Tomate 370 g
- 9 - Maionese 250 g
- 10 - Sardinha 135 g
- 11 - Sidra 600 ml
- 12 - Vinho Tinto 900 ml
- 13 - Panetone Planaltão 500 g

**R\$ 18,90**

**TELE-CESTÃO**  
**346-7720**

Uma tradição  
do Planaltão  
no Natal.

### CESTAS POR ENCOMENDA

Você também pode fazer a montagem da Cesta de Natal do jeito que preferir, o Planaltão prepara, entrega e garante o menor preço.

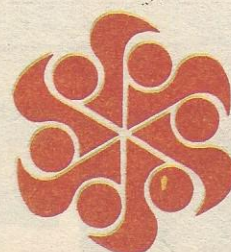

supermercados  
**PLANALTÃO**

**JUNTO COM VOCÊ, PELO MENOR PREÇO**

# Lixeiras ajudam na limpeza da cidade

► Instaladas 60 em pontos de maior concentração. Lançado projeto "Quadra Cidadã"

O Guará está ganhando um reforço a mais na área de limpeza pública. A Administração do Guará começou a instalar lixeiras em todos os pontos de ônibus da cidade e pontos de maior concentração de pessoas. Segundo a Divisão de Obras, é nestes locais onde se verifica a maior quantidade de papéis jogados no chão.

A intenção da Administração é instalar até o final de novembro as lixeiras no Setor de Indústria e Abastecimento (SIA), Setor de Oficinas Sul e no Setor Rodoviários de Cargas. Ao todo são 160 lixeiras, semelhantes às que foram instaladas no Plano Piloto de Brasília. "Esperamos que a população nos ajude a mantê-las", pede o administrador Alírio Neto, temendo as depreciações.

Com as lixeiras, GDF atende a uma das principais reclamações da comunidade do Guará. Pesquisa realizada pela Companhia de Desenvolvimento do Planalto Central (Codeplan) com a população da cidade, em junho deste ano,



As lixeiras vão evitar a sujeira nas paradas de ônibus

apontou a limpeza pública como o segundo serviço público mais reivindicado. Em primeiro ficou a segurança pública.

### "QUADRA CIDADÃ"

As praças e logradouros públicos também serão beneficiadas com as lixeiras. A intenção de Alírio Neto é dotar, até o final do ano, todas as praças da cidade com esse tipo de equipamento de coleta de lixo.

Este ano, mais dois proje-

tos pioneiros no Distrito Federal serão colocados em prática pela Administração. Até o próximo mês de novembro será implantado o "Quadra Cidadã", que é o fortalecimento da parceria com as associações de moradores das quadras. Essas associações vão receber entre dois e três trabalhadores para manutenção da limpeza da quadra. A Administração pagará pelos serviços. A verba já está reservada. "Ela vai ser tirada da

cobrança da taxa por uso indevido de áreas públicas por parte dos comerciantes locais", esclarece Alírio.

De acordo com o administrador, os cerca de R\$ 45 mil que são arrecadados mensalmente têm dado uma substancial ajuda financeira ao Governo a solucionar vários problemas no Guará. Alírio cita a construção da 3ª pista na EPGU, de estacionamentos, recuperação de praças e construção de quadras de esporte como obras construídas com a ajuda da taxa.

O outro projeto diz respeito à questão dos entulhos jogados em áreas públicas. Alírio acredita que com a ajuda dos carroceiros essa questão deverá ser resolvida.

Todas as carroças da cidade serão identificadas com uma placa e os carroceiros estimulados a despejar o entulho nas áreas de confinamento criadas pela Divisão de Obras. "Toda vez que ele jogar o entulho no local certo, lá estará um fiscal nosso para entregar a ele um tiquete que dará direito a leite e pão", informa Alírio Neto.

## Serviço

ADMINISTRAÇÃO REGIONAL DO GUARÁ

### Administrador:

Alírio Oliveira Neto

Secretárias: Kátia Melo (manhã) e Maria Batista (tarde).  
Fones: 382.3344

### Gerência de Planejamento:

Marçal Assis Brasil

### Chefe de Gabinete:

Antônio Lopes Resende

### DIRETORIAS:

#### Fiscalização e Posturas:

Tibúrcio José Martins

#### Aprovação de Projetos:

Saud Eid Camel

#### Administração Geral:

Ronaldo Teodoro de Araújo

#### De Licenciamento:

Sérgio de Ávila

#### Diretoria de Obras:

Pedro Paulo Gama

#### Diretoria de Serviços Públicos:

Orlando da Conceição

#### Diretoria de Cultura:

Sônia Dourado

#### Diretoria de Desporto e Lazer:

Lenon Custódio

#### Diretoria de Mov. Social:

Giula de Souza Cabral

#### Núcleo do SIA

Antonio Giroto Borges

# Hei, psiu...

RECORTE ESTE ANÚNCIO E GANHE

# 15%

DE DESCONTO EM PIZZAS, LANCHES, REFEIÇÕES E MUITO MAIS (Exceto para bebidas)

RESTAURANTE  
E PIZZARIA  
**PSIU**

○ melhor da Cozinha Internacional e Regional. Bacalhau, Muqueca, Picanha na Chapa, bebidas variadas.

Aberto de 3ª a 6ª a partir das 17h e aos sábados, domingos e feriados a partir das 11h

RESERVAS: 567-2789

QI 04 Bl. A Loja 04  
Guará I

Aceitamos os cartões Credicard e Visa

## G. Gomes Confecções Pronta entrega

Agora no Guará você encontra o que há de melhor em moda feminina.

- venha conhecer a nova coleção primavera/verão 96/97.
- Confecções sob medida
- Desconto especial para revenda

FAÇA-NOS UMA VISITA **381-5048**

QE 40 Conj. P Loja 03 Guará II DF (próximo ao posto Shell)

## A ROMA IMOBILIÁRIA APRESENTA

Motivos para você deixar seu imóvel a nossos cuidados

- Temos os melhores Profissionais para lhe oferecer excelente atendimento
- Garantia no pagamento do aluguel, sem atraso
- Prestação de serviços adicionais:
  - Projetos de arquitetura
  - Administração de obras
  - Serviços de despachante

Fone: 381-50 13  
Fax: 382-1614

**ROMA**

A IMOBILIÁRIA COMPLETA

QE 07 - Bloco H Salas 104/105  
Galeria Karim - Guará I

## Projeto beneficia deficientes físicos

Os deficientes físicos do Distrito Federal, em breve, poderão se locomover com mais facilidade, usando o transporte urbano da cidade. Caso seja aprovado, projeto do deputado Peniel Pacheco (PSDB) dispensa a parada de ônibus urbanos nos pontos obrigatórios, para permitir que os portadores de deficiências físicas embarquem e desembarquem conforme necessitam.

O motorista dos coletivos vão parar de acordo com a solicitação dos deficientes, o que não inviabilizará a parada obrigatória nos demais pontos. "Precisamos ter consciência de um problema que não atinge a maioria, mas poderia estar acontecendo com qualquer um de nós", esclarece o parlamentar.

A fim de que a parada dos transportes urbanos fora dos pontos convencionais não acarrete problemas no trânsito, há um item no projeto que trata exclusivamente da questão. Para evitar transtornos, um dispositivo luminoso será acoplado ao



**Peniel preocupado com os deficientes nos ônibus**

veículo, como forma de alertar aos demais motoristas sobre a parada fora de local previsto.

Certo de que o projeto terá boa acolhida na Casa, dado as demonstrações de cidadania e respeito que a Câmara Legislativa do DF tem manifestado com a causa dos mais necessitados, Peniel Pacheco espera em breve pela aprovação do projeto.

• O deputado Peniel Pacheco é morador do Guará

## Um ano de Gestão Democrática nas escolas

Há um ano, no dia 08 de novembro de 1995, o projeto de Gestão Democrática foi aprovado pelo plenário da Câmara Legislativa. De autoria da deputada Lúcia Carvalho (PT), líder do Governo na Câmara Legislativa, o Projeto aprovado foi resultado de centenas de debates e opiniões dos segmentos envolvidos diretamente com o processo de eleições diretas para diretores de escola.

No Guará, por exemplo, 18 escolas da rede oficial de ensino têm hoje representantes eleitos pela comunidade. Segundo informações da Divisão Regional de Ensino da Satélite, apenas três escolas conveniadas não participam desse processo democrático. São elas: Sorriso de Maria e Jardim de Infância Lúcio Costa.

"Vale a pena lembrar as muitas lutas e mobilizações que travamos para conseguirmos garantir, na década de 80, a participação ativa da comunidade escolar, no processo democrático de escolha de diretores de Estabelecimentos de Ensino do Distrito Federal. No Governo Roriz, houve um retrocesso em nossa política local e a comunidade escolar foi afastada do processo, perdendo o direito conquistado, através de acordo coletivo, de eleger diretores



**Lúcia Carvalho comemora sucesso da Lei**

através do voto. Inconformados com a decisão de um governador que defendia que os diretores de escolas deveriam ser indicados e que eleições diretas eram apenas "pressões de natureza corporativa", apresentamos projeto de lei em 1991 na tentativa de resgatar uma grande conquista", lembra a autora da proposta.

Lúcia Carvalho acrescenta que o projeto de Gestão Democrática que já está sendo implantado em quase todas as escolas do DF, não se resume apenas em eleição de diretores, mas também na criação do Conselho Diretor, com caráter deliberativo, em cada unidade de ensino, com repre-

sentação eleita e partidária dos segmentos da comunidade escolar: alunos, professores, pais, especialistas em educação e auxiliares de ensino. "Gestão Democrática é acima de tudo caminhar para a autonomia financeira, sendo cada escola uma unidade que gerenciará pequenos fundos para reformas, compras de equipamentos e manutenção do estabelecimento de ensino. Tenho consciência de que a eleição por si só não democratiza uma escola, mas é o primeiro passo", explica Lúcia Carvalho.

• A deputada Lúcia Carvalho é moradora do Guará

Segundo pesquisa de opinião realizada em 1988 pelo Instituto Datafolha, 89% dos professores e 88% dos funcionários da Fundação Educacional do DF desejavam que os diretores fossem eleitos pela comunidade. Outros dados da mesma pesquisa revelaram que 97% dos alunos de 1º grau, 96% dos 2º grau e 71% dos pais dos alunos defendiam a proposta. Outra pesquisa realizada pelo Ministério da Educação mostra que o rendimento escolar é substancialmente maior nas cidades onde diretores são escolhidos pela comunidade.



# LONGMAN

ENGLISH COURSE

INGLÊS PARA TODOS OS NÍVEIS

## INTENSIVÃO DE FÉRIAS

**Não perca tempo nem dinheiro.  
Faça um semestre em  
apenas 40 dias**

Início: 13/01/97

Aulas: 2ª a 6ª com duração de 02 horas diárias

**VAGAS  
LIMITADAS  
PREÇOS  
PROMOCIONAIS**

QI 04 Bl. "B" 2º andar (altos do Bradesco) -381-7880  
Guará I

Ed. Consei 4º Andar 381-2909  
Guará II

**TRÂNSITO**

## Avenida Contorno recebe lombada eletrônica

O Departamento de Trânsito (Detran) começou a colocar lombadas eletrônicas no Guará. Os locais escolhidos são onde os motoristas

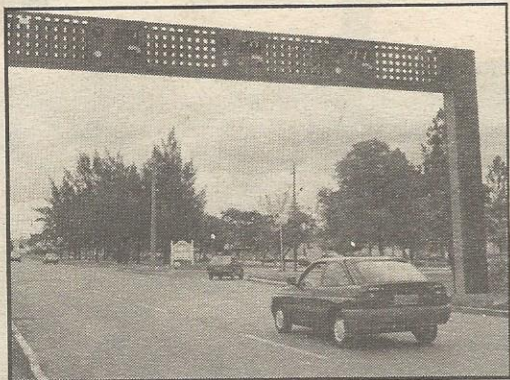

A primeira lombada fica no Cave

adoram andar com o "pé embaixo". Avenida Contorno foi a primeira a receber o equipamento. A pista é considerada pela fiscalização do Detran como um dos maiores índices de atropelamento do Distrito Federal.

A lombada foi instalada em frente à Administração do Guará, onde estão localizados a Feira, o Clube do Idoso e o Clube de Vizinhança, onde funciona o Centro de Treinamento de Educação Física Especial-Cetefe, dirigida a pessoas portadores de deficiência física.

Até o final do ano a cidade receberá mais quatro radares-dois deles no Guará I, idênticos aos que foram colocados no Eixão e no Setor de Indústria e Abastecimento-SIA.

A Administração do Guará, em parceria com o Detran, já começou a colocar os redutores de velocidade no trecho mais próximo ao Guará II, na entrada da QE 38, local onde acontece o maior número de acidentes de trânsito. Para reforçar a segurança dos motoristas, duas outras medidas estão sendo colocadas em prática: a presença da fiscalização de trânsito em pontos estratégicos da estrada para coibir os excessos praticados pelos motoristas e um ambulância do Corpo de Bombeiros. A estrada também está recebendo nova sinalização. A duplicação da Guará-Núcleo Bandeirante faz parte das prioridades do Orçamento Participativo para 1997. A obra está orçada em mais de R\$ 500 mil.

# Moradores de invasão do Guará vão influir no Plano Habitacional

▶ Eles monopolizam Conselho que vai discutir a habitação na cidade

O Guará é uma das cidades mais bem resolvidas habitacionalmente do Distrito Federal. Mesmo assim, o auditório da Administração foi insuficiente para caber os cerca de 500 moradores que participaram, no dia 20 de novembro passado, da Pré-Conferência de Habitação, reunião preparatória que está sendo promovida em todas as cidades pelo Instituto de Desenvolvimento Habitacional (Idhab) para discutir o Plano Habitacional do GDF.

A Administração teve de transferir a reunião para o Teatro de Arena para que pudesse ser votado o Conselho de Representantes. Como era de se esperar, a grande maioria dos participantes da reunião pertence às invasões da Estrutural, Encol, do Sindiquilinos, entre outros.

A população das invasões não só lotou o auditório como conseguiu eleger cerca de 70% dos delegados que vão levar as reivindicações da comunidade guaraense à primeira Conferência de Habitação do Distrito Federal, a realizar-se nos próximos dias 6, 7 e 8 do próximo mês de dezembro. O local ainda não está definido.

Segundo levantamento do Siv-Solo, o Guará, atualmente, é a cidade mais invadida do Distrito Federal. Cerca de 40% das invasões do DF circundam a cidade. A proximidade do Plano Piloto de Brasília faz



O auditório ficou cheio ...



para ouvir os técnicos do Idhab e da Administração

com que a grande maioria de outros estados, escolham o Guará.

Participam da primeira Conferência cerca de 400 delegados das 19 Regiões Adminis-

trativas. O Guará vai enviar 64. O programa do GDF já está delineado, mas os delegados, nos moldes do orçamento participativo, é quem vão dar a "fisionomia" ao Plano Habitacional.



**NAS HORAS VAGAS,  
FAÇA UM CURSO!**

Cursos de Tapetes Arrayollo,  
Casa Caiada, Esmirna,  
kilin e Outros. Ponto Cruz,  
Vagonite e Crochê.

**NA COMPRA DO MATERIAL**

**CURSO GRÁTIS**

QI 09 Bloco B Sala 104 Ed. Guará Shopping - Guará I  
Fone: 381-9369

**Consultas e Previsões**



## Oluwô Pai Paiva

o maior vidente  
espiritualista do Brasil

Resolve qualquer problema:  
no amor, impotência sexual,  
frigidez, embriaguez, depressão, decepção,  
fracasso em qualquer negócio, insônia, solidão e  
faz amarração no amor.

CNB 08 LOTE 02 SALAS 21/23 - TAGUATINGA NORTE FONE: 562:7819/351-9101  
SEGUNDA A SEXTA-FEIRA 8:00 ÀS 21:00 - SÁBADOS E DOMINGOS DE 8:00 ÀS 16

# Guará se torna capital

► Inaugurada pista de skate, de patins, de bicicross, que se juntam à de motocross e ao kartódromo

Entre os títulos de "o metro quadrado mais caro do Distrito Federal", "capital da classe média" o Guará ganha está ganhando também o de "capital dos esportes radicais". Para dar opções de lazer à grande massa de jovens da cidade e aproveitar instalações quase sem utilização na área do Cave, a Administração Regional construiu pistas e equipamentos para a prática dos esportes chamados "radicais" - kart, motociclismo, motocross, bicicross, skate roller e rapel (escalada de paredões).

Nem bem entrou em funcionamento oficialmente, o novo espaço está atraindo praticantes de todo o Distrito Federal, afinal é a maior área desse gênero em todo o País. As opções são muitas, inclusive para os adultos. No Cave já existia o único kartódromo oficial de Brasília e no ano passado foi construída a pista de motocross, entre a Casa da Cultura e o Salão de Múltiplas Funções.

A idéia de aproveitar melhor o Cave surgiu, segundo o administrador Alírio Neto, quando se pensava no que fazer com o Teatro de Arena, uma construção da época dos governos militares e praticamente sem utilização, mesmo com ótima localização e capacidade para 5 mil pessoas sentadas.

"Ao mesmo tempo, vinha observando a quantidade de jovens brin-

cando, de forma perigosa, com skate e patins pelas ruas da cidade. Daí, a idéia de aproveitar o Teatro de Arena com equipamentos em que esses jovens pudessem se divertir com segurança", explica o administrador Alírio Neto.

Para criar a maior área dos esportes radicais, a Administração não precisou gastar muito, além da criatividade. A pista de Skate roller foi construída com recursos própria e custou apenas R\$ 20 mil, sendo que o material foi doado por empresas de construção. Para as pistas de motocross e bicicross, uma construtora deu a terra e as máquinas da Administração fizeram o restante, com a orientação dos praticantes desses esportes.

#### MAIOR PISTA DE SKATE ROLLER

A pista de skate roller é uma das maiores do País. O espaço, com um *half-piper*, com 3,30m de altura por 13 de comprimento e 6,60m de largura foi inaugurada dia 16 de novembro, com a presença de cerca de 400 patinadores e skatistas de todas as idades, que aproveitaram a oportunidade para fazer suas acrobacias com toda a segurança.

A pista construída no Teatro de Arena, do Centro de Atividade Vivenciais - Cave, reformado para abrigar o Centro de Esportes Radicais, tem espaço para a prática de

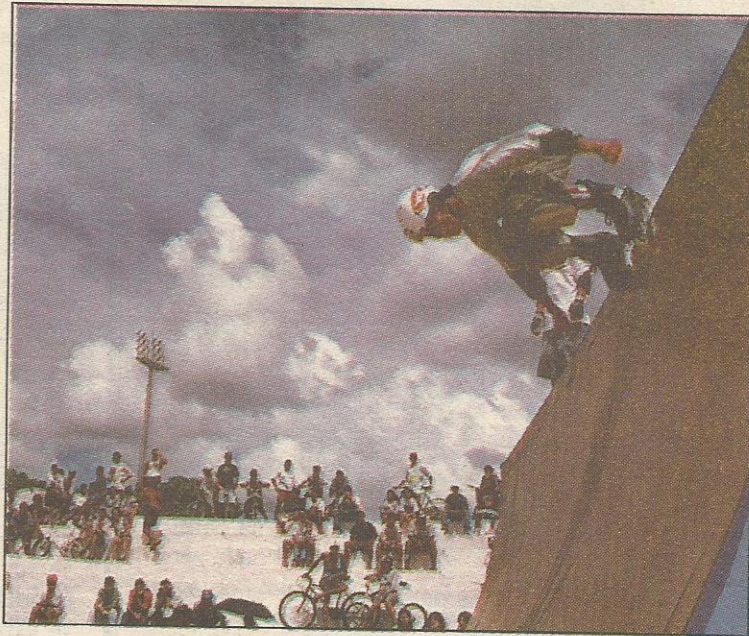

As pistas de skate roller e patins



roller e já está sendo construído um paredão para prática de escalada urbana e rapel, muito difundida nos países da Europa e Estados Unidos e que só agora começa a ganhar adeptos no Brasil. Brevemente serão construídas mais rampas especialmente para os skatistas.

#### PARCERIA

Para pôr em prática a idéia de criação do centro para dar mais opção de lazer à moçada do Guará, Alírio Neto buscou a parceria da Associação de Patinadores e Skatistas do Guará. A entidade conta com mais de 300 associados na cidade. A Associação dos Patinadores está encarrega-

da de angariar recursos para a manutenção das rampas.

#### CAMPEONATO EM 97

O projeto de dar espaço aos esportes radicais começou ano passado, quando foi inaugurada uma pista de motocross no Cave. O centro já abriga uma pista de bicicross, que já faz parte do circuito brasiliense da categoria. A intenção da Divisão de Esporte e Cultura do Guará é trazer em 1997 uma etapa do Campeonato Brasileiro de Bicycross para a cidade. A informação do secretário-adjunto de Cultura e Esporte do Governo do Distrito Federal, Raimundo Lobão, é de que a pista de moto-



## ACADEMIA JULIO CARVALHAES

**Treinamento personalizado Musculação**

- Terapêutica preventiva e especial para mulheres, crianças e idosos
- Treinamento para redução de percentual de gordura e aumento de peso corporal.

**Nova academia na QI 04 Guará I**

**Professor formado e especializado**

**QE 34 Bl. B Loja 27  
Tel: 568-8844**

**LIGUE**

**568-4960**

**ANTES DE SAIR DO GUARÁ**

**EM  
Elétrica MELO**

MATERIAIS ELÉTRICOS,  
HIDRÁULICOS, FERRAMENTAS,  
ARGAMASSA, REJUNTE, ETC

**Funcionamos também aos sábados das 8 às 18h**

QI 33 Ed. Pedro Teixeira (quase em frente à rodoviária do Guará II)

**CONSERTAMOS ELETRODOMÉSTICOS**

**Confie seu imóvel  
entende de imóvel**

**A Thaís é quem mais vende  
aluga imóvel no Guará**



Landoaldo Garcia Leão



Giordano Garcia

**QE 07 - bloco C - Salas 105 a**



# dos esportes radicais

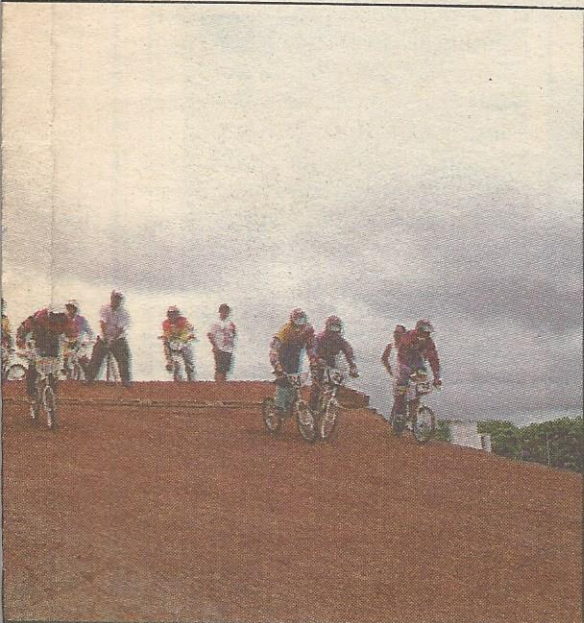

A de bicicross



A de motocross



O kartódromo

cross do Cave será oficializada pelo Departamento de Educação Física, Esporte e Recreação (Defer) como a principal do DF.

O administrador pretende completar o Centro de Esportes Radicais com uma quadra de hóquei sobre patins. "Este não é um esporte novo na cidade, pois a garotada já pratica o hóquei de forma improvisada nas ruas".

Alírio Neto assegura que em 1997 a cidade estará pronta para promover o I Campeonato Aberto de Esportes Radicais do DF. A data deve ser a do aniversário da cidade, dia 5 de maio. "Vale lembrar que o Cave já tem um kartódromo, onde é realizada a maioria das competições do esporte em Brasília".

## COMO PRATICAR

### KART

Associação Brasiliense de Kart - Askart  
Kartódromo do Guará - 2ª a sábado (horário comercial) - 568.0129  
Título - R\$ 500,00 (Não tem mensalidade)

### SKATE E PATINS

Associação dos Patinadores e Skatistas  
Teatro de Arena - 14 às 22 hs - 382.1551  
Mensalidade: R\$ 10,00

### MOTOCROSS

Trancos e Barrancos Trail Club  
225.5080 - 981.0466 -  
Luis Otávio  
Mensalidade - R\$ 80,00

### BICICROSS

Associação de Bicicross  
568.9470 - 361.3801  
Mensalidade - R\$ 10,00

ível a quem mais  
móvel no Guará

vende e  
Guará



o Garcia Leão

5 a 108

**Thaís**  
IMOBILIARIA

Vendas: 568-3355  
Aluguel: 568-2225

DROGARIA

**PHD**

...porque o mais importante para nós é a sua saúde

Aceitamos cartões de crédito  
• Cheque pré-datado para 40 dias

CONVÊNIOS  
ASEFE, PM/DF  
CORREIOS E ASCEB

QI 22 Bloco B Loja 05 - Guará I  
**381-5300**



**Nós fazemos sua  
Ceia de Natal**

## ASSADOS

- Peru
- Pernil
- Leitoa
- Tender
- Lombo
- Leitoa desossada
- Chester
- Frango desossado

## TEMOS AINDA:

- Tábuas de frios
- Cestas de pães decoradas
- Sanduíches de metro

**GARANTA JÁ SUA ENCOMENDA**

QI 23 Bl. A Loja 06 - Guará II  
**Fone: 567-0440**

**TRÂNSITO**

## Avenida Contorno recebe lombada eletrônica

O Departamento de Trânsito (Detran) começou a colocar lombadas eletrônicas no Guará. Os locais escolhidos são onde os motoristas

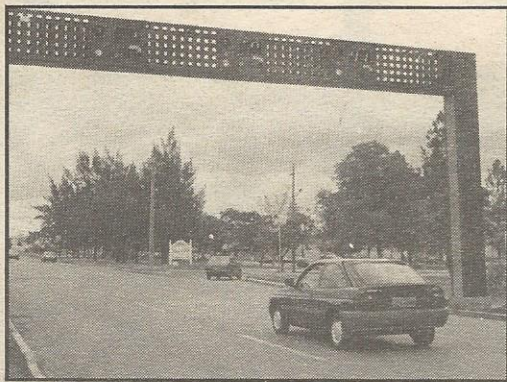

A primeira lombada fica no Cave

adoram andar com o "pé embaixo". Avenida Contorno foi a primeira a receber o equipamento. A pista é considerada pela fiscalização do Detran como um dos maiores índices de atropelamento do Distrito Federal.

A lombada foi instalada em frente à Administração do Guará, onde estão localizados a Feira, o Clube do Idoso e o Clube de Vizinhança, onde funciona o Centro de Treinamento de Educação Física Especial-Cetefe, dirigida a pessoas portadores de deficiência física.

Até o final do ano a cidade receberá mais quatro radares-dois deles no Guará I, idênticos aos que foram colocados no Eixão e no Setor de Indústria e Abastecimento-SIA.

A Administração do Guará, em parceria com o Detran, já começou a colocar os redutores de velocidade no trecho mais próximo ao Guará II, na entrada da QE 38, local onde acontece o maior número de acidentes de trânsito. Para reforçar a segurança dos motoristas, duas outras medidas estão sendo colocadas em prática: a presença da fiscalização de trânsito em pontos estratégicos da estrada para coibir os excessos praticados pelos motoristas e um ambulância do Corpo de Bombeiros. A estrada também está recebendo nova sinalização. A duplicação da Guará-Núcleo Bandeirante faz parte das prioridades do Orçamento Participativo para 1997. A obra está orçada em mais de R\$ 500 mil.

# Moradores de invasão do Guará vão influir no Plano Habitacional

▶ Eles monopolizam Conselho que vai discutir a habitação na cidade

O Guará é uma das cidades mais bem resolvidas habitacionalmente do Distrito Federal. Mesmo assim, o auditório da Administração foi insuficiente para caber os cerca de 500 moradores que participaram, no dia 20 de novembro passado, da Pré-Conferência de Habitação, reunião preparatória que está sendo promovida em todas as cidades pelo Instituto de Desenvolvimento Habitacional (Idhab) para discutir o Plano Habitacional do GDF.

A Administração teve de transferir a reunião para o Teatro de Arena para que pudesse ser votado o Conselho de Representantes. Como era de se esperar, a grande maioria dos participantes da reunião pertence às invasões da Estrutural, Encol, do Sindiquilinos, entre outros.

A população das invasões não só lotou o auditório como conseguiu eleger cerca de 70% dos delegados que vão levar as reivindicações da comunidade guaranaense à primeira Conferência de Habitação do Distrito Federal, a realizar-se nos próximos dias 6, 7 e 8 do próximo mês de dezembro. O local ainda não está definido.

Segundo levantamento do Siv-Solo, o Guará, atualmente, é a cidade mais invadida do Distrito Federal. Cerca de 40% das invasões do DF circundam a cidade. A proximidade do Plano Piloto de Brasília faz

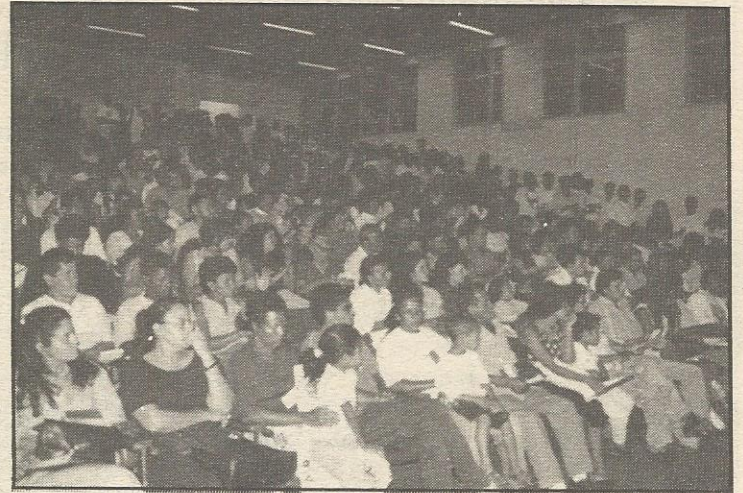

O auditório ficou cheio ...



para ouvir os técnicos do Idhab e da Administração

com que a grande maioria de outros estados, escolham o Guará.

Participam da primeira Conferência cerca de 400 delegados das 19 Regiões Adminis-

trativas. O Guará vai enviar 64. O programa do GDF já está delineado, mas os delegados, nos moldes do orçamento participativo, é quem vão dar a "fisionomia" ao Plano Habitacional.



**NAS HORAS VAGAS,  
FAÇA UM CURSO!**

Cursos de Tapetes Arrayollo,  
Casa Caiada, Esmirna,  
kilin e Outros. Ponto Cruz,  
Vagonite e Crochê.

**NA COMPRA DO MATERIAL**

**CURSO GRÁTIS**

QI 09 Bloco B Sala 104 Ed. Guará Shopping - Guará I  
**Fone: 381-9369**

**Consultas e Previsões**



## Oluwô Pai Paiva

o maior vidente  
espiritualista do Brasil

**Resolve qualquer problema:  
no amor, impotência sexual,  
frigidez, embriaguez, depressão, decepção,  
fracasso em qualquer negócio, insônia, solidão e  
faz amarração no amor.**

CNB 08 LOTE 02 SALAS 21/23 - TAGUATINGA NORTE FONE: 562:7819/351-9101  
SEGUNDA A SEXTA-FEIRA 8:00 ÀS 21:00 - SÁBADOS E DOMINGOS DE 8:00 ÀS 16

## Serviço

### ASSOCIAÇÕES DE MORADORES

**Associação dos Moradores da QE 17**  
**Presidente:** Bruno Sérgio Plazzi  
 QE 17 Bl.B casa 14  
 Fone: 567.9140

**Associação de Moradores da QE 04**  
**Presidente:** Urbano Alves Cordeiro  
 Fone: 567.5585

**Associação dos Moradores da QE 38**  
**Presidente:** Enóquio Batista Almeida  
 Fone: 567.6205

**Associação dos Moradores da QI 10**  
**Pres:** Joel José da C. Silva  
 QI 10 Bl.A Apto. 107  
 Fone: 567.7658

**Associação de Moradores da QI 14**  
**Pres.:** José Gomes da Silva  
 Fone: 567.0215

**Associação de Moradores da QE 15**  
**Presidente:** Airton Lacerda  
 Fone: 3815494

**Associação de Moradores da QE 28**  
**Presidente:** Juarez Rodrigues Souza  
 QE 28 Conj.N casa 17  
 Fone: 568. 2777

**Associação de Moradores da QI 02**  
**Pres.:** Francisco Xavier  
 QI 02 Conj.D casa 65  
 Fone: 567.7498

**Associação de Moradores da QI/QE 11**  
**Pres.:** Raimundo Ribeiro  
 QI 11 Conj.X casa 14  
 Fone: 567.1560

**Associação de Moradores da QE 42**  
**Presidente:** Silvano Carvalho  
 QE 42 Conj.L casa 4  
 Fone: 381.6757

**Associação de Moradores da QE 46**  
**Pres:** Adalberto D. da Paz  
 QE 46 Conj.A casa 26  
 Fone: 568.2624

**Prefeitura Comunitária da QI/QE 01**  
**Prefeito:** Pilsom Basílio Mendes  
 QI 1 Conj.I casa 34  
 Fone: 568.3482

**Prefeitura Com. da QE 19**  
**Prefeito:** Hernan Hernan-dez  
 QE 19 Conj.G casa 7  
 Fone: 382.1751

**Prefeitura Com. da QE 03/05**  
**Prefeito:** Ariosto Carvalho do Nascimento  
 QE 03 Conj.L casa 25  
 Fone: 568.6158

**Prefeitura Com. da QE 44**  
**Prefeita:** Vanda Gomes Marques Batista  
 QE 44 Conj.S casa 5  
 Fone: 568.3239



O aterro sanitário será diminuído e parte da população será removida para um assentamento

# Lixão vai virar jardim

► Projeto retira Aterro e humaniza a área. Catadores serão removidos para assentamentos

Imagine crianças brincando entre muitas flores, árvores e um lindo tapete verde de grama na área ocupada hoje pelo aterro sanitário do Guará, mais conhecido como Lixão. Parece um sonho um tanto quanto impossível de ser realizado quando o que se sabe do local é bem diferente: pessoas disputando alimentos, no meio de muita sujeira, com moscas, urubus e animais domésticos. Mas a Secretaria de Meio Ambiente, Ciência e Tecnologia (SEMATEC) e o Serviço de Limpeza Urbana (SLU) prometem, em breve, mudar a "cara" do Lixão.

A campanha "Brasília Verde Limpa" quer recuperar os 135 hectares de área do Lixão até o mês de abril do ano que

vem", avisa o secretário de Meio Ambiente, Chico Floresta. Segundo ele, apenas 45 hectares do aterro continuarão recebendo o lixo da cidade, mas de uma forma não prejudicial ao meio ambiente, seguindo normas técnicas de aterramento e, principalmente, a legislação ambiental.

Os técnicos da SEMATEC e do SLU explicam que o trabalho de recuperação do Lixão começará pelas sondagens de geotecnia, hidrologia e a retenção de líquidos que possam afetar o lençol freático. Essas operações são destinadas a determinar a natureza, a disposição, os acidentes e outras características do terreno e da água que existe no local.

### CONTROLE DA POLUIÇÃO

Dez empresas foram convidadas para elaborar e executar o projeto de recuperação do aterro sanitário do Guará. Depois dos estudos ambientais, o lixo será retirado do local, a área do aterro será reduzida e a poluição controlada.

Depois de todo esse trabalho é que começará a ser implantado o projeto eco-paisagístico que prevê o plantio de árvores, gramados e jardins. O custo total da obra será de R\$ 1,8 milhão, dos quais R\$ 600 mil sairão dos cofres do GDF e R\$ 1,2 milhão do Banco Mundial (BIRD).

Em agosto deste ano, o Tribunal de Justiça do DF deu um prazo de seis meses para o GDF adequar o terreno às exigências da Associação Brasileira de

Normas Técnicas. Esse foi um dos motivos que fez com que o Governo apressasse a recuperação do Lixão.

Uma das tarefas mais árduas para o Governo será transferir os 528 catadores de lixo que já foram cadastrados pelo SLU. Além disso, será necessário descobrir ou terrenos que serão destinados a aterros. Segundo o Diretor-Geral do SLU, Luciano Sales, o objetivo é levar todos os catadores de lixo a trabalhar nas usinas do SLU.

Atualmente o aterro sanitário do Guará recebe uma média de 1,1 toneladas de lixo por dia. A expectativa é que, depois da recuperação do Lixão, apenas um terço da área atual continuará recebendo o lixo produzido no DF. É esperar prá ver.

REVUE SEU FILME NO

LABORCOLOR

É GANHE UM LINDO BRINDE!

REVELAÇÕES EM 1 HORA

Promoção válida somente para filmes retirados até 15 dias após depósito e com aproveitamento acima de 10 fotos



1 MINI-POTER  
NO TAMANHO  
15X21 CM  
TIRADO EM  
NOSSOS STÚDIOS



QE 34 Bloco A  
Sobrelojas

QE 33 Bloco A loja 17  
Guará II

567-1104 e  
568-8832

## PROJETO PISCINA

# 140 crianças portadoras de deficiências recebem tratamento

Há um ano, duas vezes por semana, todo mês e de graça, uma equipe de 12 professores do Centro de Ensino Especial do Guará, leva 90 crianças portadoras de necessidades educativas especiais para aprenderem a nadar e a se socializar no Clube de Unidade Vizinhança do Guará.

Graças a uma parceria entre o Centro de Ensino Especial do Guará (CEE), que fica na QE 20, e o Clube de Regatas do Guará, situado na QE 04, nasceu o Projeto Piscina, onde alunos especiais podem hoje, através do contato com água, desenvolver a auto-confiança e o auto-controle, além da prática da natação utilitária.

Esta idéia partiu da professora de Educação Física, Nilva Rosa da Silva Barbosa, que elaborou, junto com a Direção do CEE do Guará, o Projeto Piscina, que funciona em caráter experimental.

"Há um ano, quando a professora



O contato com a água ajuda na coordenação motora

Nilva trouxe-nos essa idéia, procuramos o Presidente do C.R. Guará, Cipriano Siqueira Filho, que nos atendeu prontamente" explica a Diretora do CEE, Maria Solange de Melo e Silva. Segundo ela, nesta parceria, cabe ao Clube Vizinhança do Guará ceder o espaço físico e responsabilizar-se pelas condições de higiene, limpeza e manutenção das instalações do lo-

cal. Já para o CEE, fica a responsabilidade de acompanhar com os alunos especiais não apenas na piscina, como também no trajeto da escola ao clube.

A autora do Projeto, que trabalha há 13 anos com natação, explica que se fundamentou no livro "Natação e Psicomotricidade", de Leonardo Damasceno, para iniciar o trabalho com Portadores de Necessidades Especiais (PNEE).

"Comecei o projeto trabalhando apenas com crianças autistas e percebi que na água os alunos interagiam melhor com o professor então passei a atender todos as demais crianças especiais de nossa escola. No trabalho com a água podemos identificar e trabalhar mais facilmente as deficiências que os alunos apresentam", relata Nilva.

## BENEFÍCIOS

As atividades na piscina permitem às crianças de um modo geral e, em particular às PNEE, os seguintes avanços:

1 - A exploração e o manejo do meio através de atividades motoras que contribuem para a estruturação de seu esquema corporal;

2 - É uma excelente atividade de recreação que facilita a coordenação motora, proporciona um forte trabalho muscular e uma grande amplitude de movimentos de articulações para todo o corpo;

3 - Propicia o desenvolvimento corporal. É uma atividade que pode ser praticada sem restrições desde o nascimento, por isso, é indicada para a dinamização do potencial psicomotor do ser humano e, em especial, dos portadores de deficiência;

4 - O meio aquático, ao contrário das atividades físicas desenvolvidas em terra, cria sensações novas, modifica o equilíbrio, abrindo um grande campo para experimentar as próprias capacidades motrizes facilitadas pela falta de gravidade.

## FICOU SEM CARRO?

Se o seu carro quebrou, você o vendeu ou está precisando de mais um carro por um tempo, alugue um. Nós temos as diárias mais baratas de Brasília, para carros novos e usados revisados.



▪ Diárias, por quinzena ou por mês

▪ Atendimento personalizado  
▪ Carros com ou sem motorista  
▪ Sem burocracia

## DEL' CANTONI

### LOCADORA DE VEÍCULOS

QI 33 Bl.A (Ed. Senador Pedro Teixeira), sala 118 - Guará II

Central de Reservas: 568.0620/568.2923

## UMA QUESTÃO DE COMPETÊNCIA E HONESTIDADE

Uma imagem de honestidade e competência não se faz da noite para o dia. Uma marca não se firma sem competência e honestidade. A ALI está há oito anos no mercado de imóveis e não trabalha para firmar como a maior, nem como a melhor, mas para ser competente e honesta. E no mercado de imóveis, essas qualidades são as que mais valem.

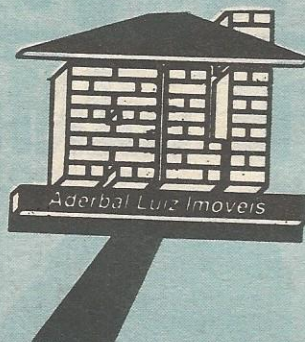

**ALI no Guará**

AE 4 lote A - 567-8300

**ALI no Lago Sul**

QI 09 Bl. B Loja 18 - 248-2696

**ALI em Golânia**

Av. Castelo Branco, 1531 -

Setor Coimbra (062) 291-3022



Aderbal Luiz da Silva

## PROJETO PISCINA

# Solução também para os pais

O Projeto tem total aprovação dos pais que têm filhos no Centro de Ensino Especial. Em sua maioria sem condições de pagar aulas esportivas para seus filhos, os pais agradecem à Direção do CEE pela iniciativa.

Mirna Loy de Castro, mãe de Thais que está no Jardim I do CEE, conta que o desenvolvimento de sua filha melhorou muito. "Graças à Deus existe este Projeto. Muitas crianças não têm condições de pagar uma aula de natação. A equipe do CEE está de parabéns", diz.

Já os pais de Adriana, da turma especial, Carmem e Enéias Marques acham ótimo o projeto e explicam que com a natação, principalmente pelas competições, a sociabilização de sua filha melhorou muito. "Minha filha recebeu duas medalhas (ouro e bronze) na natação. Agora, ela já se sente tão independente que prefere ir à natação com uma amiguinha do que com o pai", relata.

Preocupada em regularizar essa situação que hoje foge às regras legais e regimentais da Fundação Educacional do DF (FEDF), a Diretora do CEE do Guará, Maria Solange, enviou ofício ao Secretário de Educação Antônio Ibañez, solicitando a celebração de um convênio entre a FEDF e o C.R. Guará, visando a continuidade do Projeto Piscina que garante aos nossos alunos o direito ao lazer e ao desenvolvimento de atividades que promovam sua independência



A preocupação é tornar o projeto definitivo

pessoal e sua integração à sociedade. Além disso, esse trabalho visa sensibilizar a comunidade da importância e necessidade do Ensino Especial", destaca Maria Solange.

### FALTA DINHEIRO

Mas nem tudo é festa. O CEE passa por dificuldades financeiras e conta apenas com o dinheiro arrecadado em festas promovidas pelo estabelecimento de ensino para comprar os equipamentos necessários ao Projeto pranchas de isopor, bóias, "espaguete", coletes e colchões flutuantes.

O Centro de Ensino Especial do Guará atende atualmente 140 alunos de diferentes categorias e excepcionalidade, entre

elas, condutas típicas, deficiência mental e deficiências múltiplas e, 50 pais aguardam na "lista de espera" uma vaga para seus filhos.

Salas superlojas, banheiros e pisos precisando de reforma urgente e salas de aula separadas por "meias-divisórias" que não impedem que os sons emitidos pelas turmas interfiram umas nas outras é a realidade do CEE.

"Sem as reformas não há como abrir novas vagas no Centro de Ensino Especial. Esperamos que o novo Diretor Executivo da Fundação Educacional, Jacy Braga Rodrigues, se sensibilize e ajude-nos a abrir mais vagas à comunidade", torce Maria Solange.

## AVIAÇÃO

# Vasp conquista a Europa

O logotipo da Vasp - Brazilian Airlines - já está se tornando comum em diversos aeroportos europeus, e a pontualidade e regularidade da chegada dos MD-11, aliando-se ao atendimento proporcionalizado pelos funcionários, estão fazendo que a Vasp seja procurada pelos viajantes que tem o Brasil como destino.

Isso vem acontecendo em todas as cidades em que a empresa aérea está operando, e o mesmo atendimento é encontrado em Zurich, Barcelona, Bruxelas, Atenas e Frankfurt.

Os vôos com aproveitamento considerado excelente pelos entendidos em aviação, principalmente por baixa estação, está sendo visto como sucesso pelos diretores da Vasp, que procuram oferecer os melhores serviços, competindo de igual com as gran-

des companhias aéreas do mundo.

Zurich por exemplo inaugurou uma loja no centro da cidade, localizada à Talstrasse, nº 62 que prima pela beleza, pela maneira profissional e simpática de atender aos clientes Vasp. Zurich é um ponto muito importante e estratégico na Europa, e possui conexões imediatas com outras capitais e cidades de grande porte da Europa. Os MD-11 da Vasp, já são conhecidos e respeitados em 5 aeroportos europeus e em mais 8 aeroportos fora das nossas fronteiras, carregando a Bandeira do Brasil.



## HIDRALUZ

a solução para sua construção!

- Fio sólido PIRELLI 1,5mmx100m R\$ 14,90
- Fio sólido PIRELLI 2,5mm2 X100m R\$ 22,00
- Tubo p/água 20mm TIGRE R\$ 3,60
- Tubo p/água 25mm TIGRE R\$ 4,00
- Tubo p/esgoto 40mm TIGRE R\$ 5,80
- Cabo sintenax 4x6mm PIRELLI R\$ 3,50
- Tubo eletroduto pvc 3/4 TIGRE R\$ 2,50
- Esmalte EUCALUX 3,6L R\$ 23,00
- Massa pva EUCALATEX 18L R\$ 24,00
- Tinta pva EUCAVINIL 18L R\$ 52,00
- Argamassa QUARTZOLIT 20KG R\$ 4,00
- Resina HIDRONORTH incolor 5L R\$ 22,50
- Resina HIDRONORTH incolor 20L R\$ 79,90

CARTÕES DE CRÉDITO: SOLLO, AMERICAN EXPRESS, CREDICARD, DINERS (EXCETO PARA CIMENTO)

## HIDRALUZ

TELEFAX 568-5312  
QE 38 - CONJ. "L" - LOTE 39  
(EM FRENTE À QE 42)



**SONALLY folheados**

Sua melhor  
opção em jóias

## AUMENTE SUA RENDA

Condições especiais para  
revendedoras (consignação)

E ainda dividimos tudo  
em até  
**30, 60 e 90**  
dias

Grande variedade em brincos, anéis, pingentes e jóias em geral

QI 09 Bloco B Lote 11 Sala 107  
Ed. Guará Shopping - Guará I

**381-7144**

# Vem chegando o verão

▶ Guaraense malha nas turmas de rua mantidas pelo GDF, de graça. São 5 turmas no Guará

O apelo está todos os dias na mídia. Em todos os comerciais o corpo perfeito e saudável é o principal ingrediente usado para a venda de produtos e até mesmo cigarros. Para quem se preocupa em sempre estar disposto fisicamente e mentalmente, os exercícios diários já fazem parte da rotina, mas para aqueles que só se lembram de cuidar do corpo quando vem chegando o verão, todo cuidado é pouco.

Malhar pode parecer simples para uns, difícil para outros mas, o mais importante é, antes de qualquer atividades físicas, consultar um médico. Idade, vida sedentária, hábitos nocivos como fumar e beber demasiadamente, são fatores que precisam ser levados em consideração no momento de uma avaliação física, pré-requisito para qualquer prática esportiva.

Muitos guaraenses já estão se cuidando há muito tempo. É o caso dos frequentadores assíduos do programa "Ginástica nas Quadras" que funciona com sucesso em Brasília há seis anos.

Implantado pela Fundação Educacional do DF, o programa possui mais de 70 turmas com cerca de 6 mil fre-



A turma do estacionamento do Cave é a mais procurada, mas existem outras quatro turmas

quentadores em todo o DF.

Há três anos, no Guará, a primeira turma a começar a malhar no "Ginástica nas Quadras", foi a do Centro Educacional nº 2. Hoje existem mais quatro locais onde os guaraenses podem se exercitar (ver quadro).

A mais nova turma é da QE 28 que há um mês funciona em caráter experimental por solicitação da Associação de Moradores do local. Segundo Silvana Machado Toledo, chefe da Sessão de Integração Escola/Comunidade (SIEC) da Regional de Ensino do Guará,

outros grupos de moradores interessados em abrir novas turmas de ginástica podem procurar o SIEC que funciona no telefone 568-4295. "Havendo disponibilidade de recursos humanos as solicitações podem ser atendidas sem nenhum problema, à exemplo do que ocorreu com a reivindicação dos moradores da 28", informa.

#### VÁRIAS OPÇÕES

Os professores envolvidos no programa são coordenados pelo SIEC que, bimestralmente, elabora relatórios sobre o andamento de todas as turmas. A

turma que até o ano passado funcionava nas entrequadras 42/44, por exemplo, devido quantidade de frequentadores ser pequena, foi fechada por determinação da Regional de Ensino do Guará.

São várias as opções de dias da semana e horários para os que querem ter "um corpo são em uma mente sã". Os exercícios são dados desde o início da manhã, com turmas começando a malhar às 7 horas, até à noite com grupos que preferem se exercitar até às 21 horas. (Veja quadro). A desculpa neste caso não pode ser "falta

de tempo".

Também as questões financeiras não poderão ser empecilhos para ficar parado. O "Ginástica nas Quadras" é gratuito. "A camiseta do projeto é vendida a R\$ 10,00 mas é dada a liberdade de usar qualquer roupa", avisa a chefe da SIEC.

Os interessados em participar devem procurar o professor responsável pela turma escolhida, preencher uma ficha e levar uma foto 3x4. Os professores aconselham ao aluno iniciante levar um atestado médico e um exame cardiológico.

#### ONDE MALHAR

**Centro Educacional nº 02**  
2ª, 4ª e 6ª - 19h30 às 24h30

**EQ 30/32**  
2ª, 4ª e 6ª - 19h às 20h

**QI 06**  
2ª, 4ª e 6ª - 20h30 às 21h35

**QE 28**  
2ª, 4ª e 6ª - 18h15 às 19h

**Estacionamento do CAVE**  
2ª, 3ª, 4ª e 6ª - 7h às 8h e de 8h às 9h

## PALHETOS

O melhor self service do Guará

O self service do Palheto's foge do lugar comum desse tipo de restaurante. Além de variar o cardápio todos os dias, acrescenta novidades nos finais de semana.

Aos sábados, além da tradicional feijoada, e domingos, as novidades são bacalhau, lasanha e lombo.

Durante a semana, o preço é R\$ 5,95 o quilo e nos finais de semana é R\$ 7,95.

Além do self serviço, a casa oferece serviço a la carte, com destaques para o escalopinho de filé, a picanha e o lombinho. (ver quadro). Direção: Luis Aroldo



**PALHETO'S**  
QE 26 Bl.A loja 2  
568-3117



## ELÉTRICA LARA

Tudo em material e serviços elétricos



• MATERIAL ELÉTRICO E ACESSÓRIOS PARA ELETRODOMÉSTICOS • ANTENAS PARA TV A CORES • TRILHOS PARA CORTINAS

QE - 7 Bloco B - Loja 2 — 567-2073

**ADERBAL E KÁTIA**

A Mansão Parque das Águas, um recanto paradisíaco no Park Way, foi o cenário do casamento do empresário Aderbal Luis da Silva, da ALI Imóveis, e Kátia da Silva Melo, ela secretária do administrador regional Alrírio Neto. Uma cascata em meios a jardins muito bem cuidados, dava o ar romântico à cerimônia, que teve um ponto de maior emoção na música cantada pelo filho do saudoso cantor Jessé.

Tudo muito organizado e bonito, como se vê nas fotos



Aderbal e Kátia eram só felicidade



Os noivos com os pais dela, Geraldo da Silva Melo e Celina da Silva Melo



Aderbal, com mãe Odete Silva Oliveira, e o cunhado José Caboclo de Lima



Os padrinhos de Aderbal: Ildemar Demartini e Maria Paula, Sérgio Koffes e Bia, Antonio Carlos Pires e Ana



Os padrinhos de Kátia: Alrírio Neto e Analice, Manoel Neto e Selma, João Bosco e Lúcia



Daminhas e pajem: Ana Luisa, Bianca e Thiago

**Império do Cerrado**

A escola de Samba Império do Serrado, do Guará, inicia os ensaios para o carnaval do próximo ano. Serão nos finais de semana, inicialmente nas praças das QEs 15, 34, 14,02 e QI 07.

A previsão dos diretores da escola é de arrigementar mais 1 mil pessoas para desfilar. O enredo é de Márcia Fernandez.

**Últimas vagas para Disney**

Estamos com o grupo da Rafa's Turismo para 14 dias na Flórida, em janeiro, quase pronto, faltando poucas vagas. Acompanhado por mim e Alcir, estaremos na Disney, Cabo Canaveral e Miami.

Estão indo conosco, entre outros, o ex-vice diretor do Hospital do Guará, Swedemburg Barbosa, o gerente geral do Carrefour Sul, Renato Minuzzo, Paulo Roberto da Silva (Livrapel e Marrom Glacê) e suas famílias.

Quem ainda quiser fazer parte do Grupo, ligue para a Rafa's, 567.8034.

**Nova paróquia**

A paróquia da QE 42 passa a ser independente da Divino Espírito Santo e tem inclusive um novo pároco. É Mário Albuquerque, que ordenou-se no final de novembro, juntamente com outros seis padres em Brasília.

**Eleição no Edifício Tocantins**

José Antonio Guimarães foi reeleito síndico do edifício Tocantins, na QI 31. Os moradores reconheceram o trabalho de José Antonio nos dois anos como síndico, quando colocou a grade e construiu o salão de festas.



Cláudia Silveira, Moacir Cabral, Lindomar Michetti (membros do Conselho), Marlene Dória (sub-síndica) e José Antonio (síndico).

**SOCIAIS**



**FÁTIMA**  
Oliveira Souza

**Feira Cultural do Rogacionista**

Sucesso completo as duas feiras promovidas pelo Colégio Rogacionista. A primeira, de Ciências, bastante concorrida e criativa. Depois, a Feira Cultural. O Rogacionista está ensinando que escola, não só sala de aula.

**Joel**

Mais uma excelente aquisição do administrador Alrírio Neto. Trouxe para assessorá-lo Joel Alves Rodrigues, que durante muitos anos emprestou sua competência ao cerimonial do Palácio do Buriti.

**Adággio**

Acontece dias 3 e 4 de dezembro o espetáculo de dança da Academia Adággio Casa das Bonecas, coreografado pela professora Aparecida Lopez.

Será no Teatro dos Bancários, às 20h.

**Casinha Feliz**

Dia 7 de dezembro, no Teatro Bosco, os formandos do Jardim III do Centro de Ensino Casinha Feliz recebem seus "canudinhos".

**CAROLINA**



Uma bonita festa no Salão do Clube do Congresso, marcou a passagem dos 15 anos de Carolina Alves Viana, filha do presidente do Lions Club do Guará, Dilson Viana e Lúcia. Foi uma noite de sonhos. Uma linda festa.

**ELCY**

**AGORA NO CONSEI**



O salão Elcy agora está no Edifício Consei, num ambiente aconchegante, bem localizado, pronto para receber você. E sempre com ótimas promoções para corte de cabelo, manicure e pedicure, e maquiagem.

Edifício Consei, loja 1  
fone 567.3047

**TASSO**



intercoiffeur

**A GRIFFE**



QE 07  
Galeria Karim  
567-0711  
CLN 112 BI A  
340-2229

**Serviço especial para noivas**

**A BELEZA DOS PÉS À CABEÇA**



**CARLINHOS E VANDO**

QI 22 Bloco A - Lote 10 Loja 1 - Guará I  
381-3818

# COMPARAR

## COM OS PREÇOS DA CONCORRÊNCIA

### Queijos

Requeijão Light da fazenda	250g	1,99
Queijo Formaggio Parlamat	175g	1,99
Queijo Tres Suíços Tigre	170g	1,99
Queijo Alouette Poleghi	100g	1,29
Requeijão Forma Marília	400g	3,85

### Iogurtes

Iogurte Batido Itambé	1000g	1,79
Iogurte Corpus Diet Danone	c/04	2,85
Petit Suisse Danoninho Líquido	c/04	2,79
Iogurte Ninho Soleil Líquido	c/04	2,89
Iogurte Líquido Yop	c/04	2,19
Bebida Lactea Agite Tetra Rex	1000g	2,19
Sobremesa Danete	c/04	2,29

### Fios e embutidos

Pertence para Feijoada Sadia	kg	3,99
Linguíça Enroladinha Sadia	500g	3,39
Bacon Pedaco Sadia	kg	7,90
Salsicha Viena Seara	500g	1,49

### Massas

Massas para Lasanha Tradicional Frescarini	500g	2,59
Massa para Lasanha Germana	500g	2,38
Pastel Aperetivo Tia Mona	250g	2,39
Ravioli de Frango Frescarini	500g	3,59
Capeletti de Frango Frescarini	500g	3,59
Pão de Batata Frescarini	320g	3,29
Massa para Pastel Frescarini	500g	2,29
Massa para Pizza Mezzani	280g	1,69
Massa com Ovos Maggi	500g	0,79
Massa com Ovos Emegê	500g	0,80
Massa com Sêmola Emegê	500g	0,79
Macarrão Instantâneo Nissin Lamem	85g	0,55

### Congelados

Hamburguer Bovino Perdigão	672g	2,69
Hamburguer de Frango Sadia	540g	2,29
Hamburguer de Peru Sadia	540g	2,89
Almondega Bovina Sadia	500g	3,29
Almondega de Peru Sadia	500g	2,89

### Limpesa

Sabão em Pedra Glicerinado Minerva	c/05	1,09
Sabão em Pedra Glicerinado Jipe	c/05	1,09
Amaciante Comfort	500ml	0,89
Amaciante Mon Bijou	500ml	0,69

Pass Comfort Pulverizador	500ml	2,19
Fabulon Pulverizador	500ml	2,19
Pass Bem Puerizador	500ml	2,49

### Limpereza geral

Lava Louça em Pó Finish	100ml	4,39
Líquido Secante Sun	500ml	1,19
Líquido Secante Finish	500ml	1,29
Amoníaco Fort	500ml	1,29
Amoníaco Amonix	500ml	1,25
Desinfetante Harpic	500ml	1,89
Desinfetante Eucalipto Kalipto	750ml	0,79
Limpador com Cera Optimun	500ml	1,89
Cera Líquida Bravo	850ml	3,59
Cera Líquida Poliflor Pratic	850ml	1,99

### Absorvente

Absorvente Sempre Livre Sempre Seca	c/10	2,09
Absorvente Nova	c/10	0,59
Absorvente Serena Plus	c/10	0,89
Absorvente Íntimus Sem Abas	c/10	1,59
Absorvente Íntimus Advanced	c/10	1,99

### Higiene pessoal

Sabonete Caress	90g	0,49
Sabonete Charmis	90g	0,55
Sabonete Darling	90g	0,49
Sabonete Protex	90g	0,55
Sabonete Senador	130g	0,85
Sabonete Alma de Flores	130g	0,75
Sabonete Dove	100g	0,69
Sabonete Nívea	90g	0,99
Creme Dental Signal	90g	0,79
Creme Dental Confident	50g	3,29
Aparelho Atra Plus	c/01	3,89
Aparelho Sensor Masculino	c/01	3,49
Desodorante Spray Cashmere Bouque	90ml	0,95
Desodorante Spray Alma de Flores	90ml	1,09

### Vegetais/conservas

Milho Verde Peixe	200g	0,79
Milho Verde Etti	200g	0,75
Milho Verde Quero	200g	0,49
Ervilha Peixe	200g	0,45

### Condimentos/enlatados

Maionese Goumert	500g	1,69
Maionese Arisco	500g	1,39
Atum Grated Coqueiro	170g	1,95
Atum Grated Gomes da Costa	170g	1,55

PREÇOS EXCEPCIONAIS DO DIA 29/11 até 6/12 de 1996

# Carrefour

SEMPRE O MENOR PREÇO

