

FIM de ANO 97

Especial

Encarte da Edição 197 - 15 a 31 de Dezembro/97 do **JORNAL DO GUARÁ**

Troca de administrador - principal fato de 97

► Eleições, Feira dos Importados, invasão da Estrutural e quiosques também provocaram muitas polêmicas

A troca do administrador Alírio Neto, no Governo Cristovam desde o início, por Marcos Dantas, foi o principal fato acontecido no Guará em 97, chegando a ofuscar obras e outras realizações muito importantes para a cidade. Aliás, a política está sendo responsável por outros assuntos dos mais comentados na cidade, não somente pelo pré-lançamento de 26 candidaturas de moradores do Guará a deputado distrital, mas também pelo embate entre partidos e tendências em duas eleições de associações de moradores - a AMG e a QE 38.

A demissão de Alírio Neto foi provocada pelo desgaste da relação com seu padrinho político, deputado distrital Cláudio Monteiro. Tudo começou em junho, quando veio a público o escândalo da falsificação do diploma de engenheiro de um funcionário nomeado por Alírio para uma diretoria. Mesmo com a anulação do ato, a demissão dos responsáveis, e a abertura de inquérito, o deputado Cláudio Monteiro queria também a demissão da mulher do principal envolvido, o ex-Diretor de Administração Geral (DAG), Ronaldo Teodoro de Araújo, envolvido também em denúncia de recebimento de dinheiro de fornecedor da Administração.

Alírio não concordou com as exigências de Cláudio, por entender que tinha tomado as providências cabíveis, e começava aí o desgaste entre os dois, que culminou com a troca em outubro. Contribuiu também a batida de frente entre Augusto Carvalho, auto lançado candidato a governador, e o governador Cristovam Buarque, que culminou com a saída do PPS da Frente Brasília Popular, que dá sustentação ao Governo.

Alírio foi trocado pelo ad-

ministrador do Lago Norte, Marcos Dantas, também morador do Guará e discípulo do deputado Cláudio Monteiro, que nessa altura já tinha saído do PPS e se filiado ao PDT.

Outro assunto polêmico no Guará em 97 foi a Feira dos Importados. A cidade se mobilizou contra a vinda dos cerca de 1300 camelôs da Feira do Paraguai, que funcionava há vários anos no estacionamento do Estádio Mané Garrincha, para uma área no Cave, próxima à Feira do Guará. Após muitos debates e manifestações de empresários, moradores, políticos, coordenados pelo **Jornal do Guará**, o governador Cristovam Buarque resolveu aceitar a sugestão do deputado Cláudio Monteiro e transferir a Feira para uma área pertencente à Ceasa, no Setor de Indústrias e Abastecimento (SIA).

Foram notícias importantes, também, o início da construção do Wet'n Wild, o maior parque aquático da América Latina, ao lado do ParkShopping (Região Administrativa do Guará), o assentamento de 228 famílias na expansão da QE 38, e as ações do GDF na Invasão da Estrutural, minando o poder da líder comunitária Marlene Mendes e do deputado distrital José Edmar. Com uma administração militar na área, o GDF passou a controlar quem estava na invasão e impedindo a chegada de outros.

Causou polêmica também a regularização e ampliação de vários quiosques, que passaram a ocupar mais espaço nas ruas e praças, incomodando vizinhos e o comércio instalado. A principal reclamação foi em relação ao Guará Beach, um conjunto de 16 quiosques instalado em frente à Feira do Guará. Feirantes, donos de bares e quiosques fizeram pressão e o assunto ocupou páginas de jornais brasileiros e espaços em rádios e TVs.



TROCA Marcos Dantas assume, em outubro, a Administração do Guará



MARCHA Sem terra começa marcha pelo Guará



POLÊMICA Guará Beach causa briga política e de concorrentes



ADRENALINA cidade ganha o primeiro Centro de Esportes Radicais do DF

JANEIRO

GDF ANUNCIA FEIRA DO PARAGUAI NO GUARÁ

Aproveitando o recesso legislativo, quando se livra da pressão dos deputados distritais, e das férias do administrador regional Alípio Neto, o secretário de Indústria e Comércio, Tom Rebello, e o administrador do Plano Piloto, Antonio Carlos Andrade, acertam com os camelôs a transferência da Feira do Paraguai do Estádio Mané Garrincha para o Guará.

A reação dos guaranaense foi imediata, o que fez com que o governador Cristovam Buarque determinasse a discussão do assunto.

ABRIL

COMUNIDADE PRESSIONA CONTRA FEIRA DO PARAGUAI

Lideranças comunitárias, empresariais e deputados distritais, que moram na cidade, se mobilizam contra a transferência da Feira do Paraguai para o Guará. Além de enumerar as conseqüências da medida para o trânsito nas proximidades do Cave, a segurança dos moradores e a concorrência injusta com o comércio instalado, as lideranças ficaram indignadas com o autorismo do GDF ao não consultar sequer a Administração Regional pra tomar a decisão.



Cidade vai sendo cercada por entulho, inclusive vindo do Plano Piloto

C.R. GUARÁ PERDE DE 7 A 0

O sonho de participar pela primeira vez da Copa do Brasil acabou em pesadelo para o Clube de Regatas Guará. O time perdeu o primeiro e único jogo para o Internacional de Porto Alegre por 7 a 0, em Brasília, sendo eliminado sem chance de fazer sequer o segundo jogo.

MARÇO

CIDADE CERCADA DE ENTULHO

Um acordo entre a Administração do Guará e o SLU passou a transformar o entorno da cidade num verdadeiro lixo. Pelo acordo, o entulho produzido na Asa Sul, que teve seus depósitos de entulho fechados, é jogado no Guará.

SESC VEM PARA O GUARÁ

É anunciado o acordo entre a Federação do Comércio, a Administração Regional e o Clube de Regatas Guará para a cessão do Clube de Unidade e Vizinhança do Guará ao Sesc, a fim de ser transformado em Clube do Comerciante do Guará. As instalações serão reformadas.

ESCOLA MODELO NA 38

A QE 38 ganha a primeira escola pública modelo do Distrito Federal, em substituição à antiga Escola de Lata. A nova escola amplia a quantidade de vagas e de séries, oferecendo muito mais conforto aos estudantes.

*Nós, da Água Vida,
ganhamos dois grandes presentes
em 97:*

*uma sede nova, moderna, e muitos
novos alunos.*

*Da mesma forma que
recebemos tantas graças neste
ano, gostaríamos de desejar o mes-
mo aos nossos alunos e amigos.*

*E que 98 seja ainda melhor para
todos nós.*



**Gilson Pacheco, Joana, Otton, Aldo,
Carlos Augusto, Luis Alexandre,
Eliane, Fabiane, Tony, César, Luciana,
Gorete e Lurdinha**

QE 40 - Guará II 382-3030

ABRIL

ESCOLHIDOS REPRESENTANTES DO ORÇAMENTO PARTICIPATIVO

Os moradores da cidade escolhem os seus representantes no Conselho do Orçamento Participativo, superando a quantidade de 96.

ANUNCIADO O SHOPPING CHINÊS NO PELEZÃO

A Região Administrativa do Guará vai ganhar mais um shopping, com o anúncio da criação do Chinatown, um shopping para a venda por atacado de produtos chineses, no antigo Estádio Pelezão, nos fundos do Carrefour.

EMPRESÁRIOS PEDEM PRIORIDADE PARA GUARAENSES NA FEIRA DO PARAGUAI

A Associação Comercial e Industrial do Guará (Acig) dá uma cartada decisiva para impedir a vinda da Feira do Paraguai para o Guará. Ao exigir o direito dos comercian-



O Centro de Esportes Radicais foi uma das obras deixadas por Alírio Neto



tes do Guará de terem prioridade no Shopping Popular (que seria a nova denominação da Feira do Paraguai) deixou o GDF sem argumento para dar prioridade aos camelôs.

dicais, no antigo Teatro de Arena, onde é promovido o I Jogos Abertos de Esportes Radicais do Guará.

ADMINISTRAÇÃO

EMPREGA MENDIGOS

A Administração Regional anuncia o projeto Volta Cidadão, que consiste na seleção de mendigos, em processo de desintoxicação alcoólica, para trabalhar na limpeza da cidade, recebendo salário, comida e assistência médica.

MAIO

FESTA RADICAL NO ANIVERSÁRIO DO GUARÁ

A grande novidade na festa de comemoração dos 28 anos do Guará é a inauguração do Centro de Esportes Ra-

JUNHO

FEIRA DO PARAGUAI NÃO VEM MAIS

Para alívio de moradores, comerciantes e feirantes, o GDF encontra outra solução para a Feira do Paraguai. A nova Feira dos Importantes será transferida para um terreno ao lado da Ceasa, na Região Administrativa do Guará, e vai abrigar, além dos 1.280 camelôs do Mané Garrincha, outros 800 do Guará e Setor Comercial Sul.

JULHO

ALÍRIO ANUNCIA UMA OBRA POR SEMANA

O administrador Alírio Neto lança o projeto "Uma obra por semana", em que promete inaugurar uma obra a cada oito dias no Guará.

CÂMARA APROVA SETOR DE BIJOUTERIAS NO GUARÁ

A Câmara Legislativa aprova projeto do deputado distrital Cláudio Monteiro, criando o Setor de Bijouterias, como parte do Pólo de Confecções a ser implantado no Guará.

CRISTOVAM DIZ QUE NÃO DEMITE ALÍRIO

Diante da pressão para trocar o administrador Alírio Neto por um petista, o governador Cristovam garante, em entrevista ao **Jornal do Guará**, que está satisfeito com o administrador e não vê motivos para trocá-lo.

★ ANO NOVO

Você pode estar precisando de fluídos novos

Previna-se antes que o ano novo chegue, ou mesmo depois que ele chegar. Prepare-se para enfrentar as adversidades que podem estar no seu caminho.

Consulte-se com os espíritos e esteja protegido contra os males do amor, dos vícios, das doenças, das finanças.

O Professor Givanildo pode ter a solução para o seu problema, porque é um estudioso no assunto e por ser médium, conversa e tem ajuda dos espíritos.

Previna-se. Venha se consultar

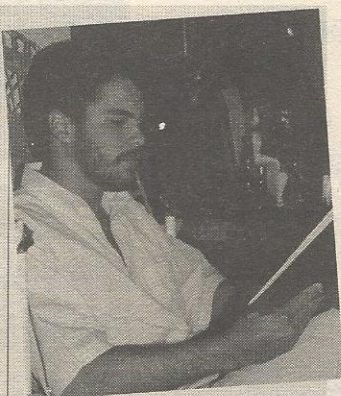

CENTRO DE CULTURA ESPIRITUAL

Ed. Consei, sala 223
567.4451

Pousada Canto do Mar

Gamboa do Morro (Morro de São Paulo) - Ilha de Tinharé - Bahia

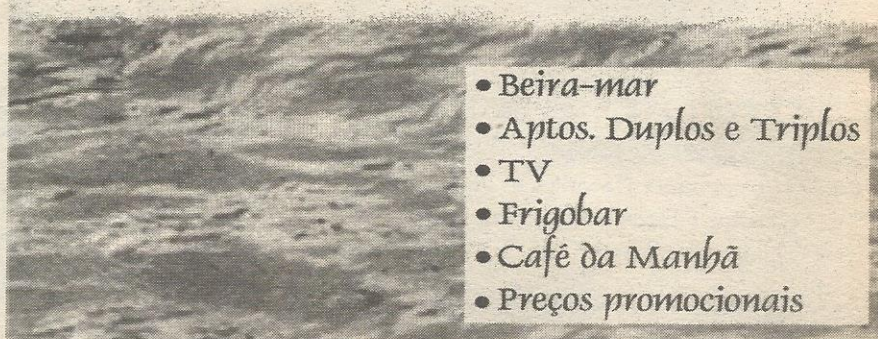

- Beira-mar
- Aptos. Duplos e Triplos
- TV
- Frigobar
- Café da Manhã
- Preços promocionais

Reservas: (061) 982.1335 e (071) 968.7000
Convênios: Bancorbrás e Montreal

JULHO

CIDADE É REDESCUTIDA NO PLANO DIRETOR

Moradores e lideranças participam de reunião com técnicos do GDF para a discussão do Plano Diretor Local do Guará, que será encaminhado para votação na Câmara Legislativa. A principal proposta é a alteração do gabarito máximo para a cidade, dos atuais seis andares para oito andares.

VILA TECNOLÓGICA COMEÇA A SER IMPLANTADA

O GDF garante que inicia a implantação da Vila Tecnológica do Guará no segundo semestre. A vila é uma quadra experimental para exposição de técnicas baratas de construções populares.

ESCÂNDALO NA ADMINISTRAÇÃO POR CAUSA DE DIPLOMA FALSO

Por pouco, um funcionário com segundo grau não assume a Diretoria de Licenciamento e Obras. Depois da nomeação anunciada, descobriu-se que o diploma de engenheiro de Humberto Alves Ribeiro era uma cópia falsificada do diploma de Tibúrcio José Soares



Feira do Paraguai não vem mais para o Guará e se instala na Ceasa

Martins, outro diretor da Administração.

São também descobertos depósitos bancários na conta do diretor da Divisão de Administração Geral (DAG), Ronaldo Teodoro Araujo, por parte de fornecedores de material e serviços da Administração. Ronaldo e Humberto são demitidos pelo administrador Alírio Neto.

AGOSTO

WET'N WILD COMEÇA A SER CONSTRUÍDO

A Região Administrativa do Guará começa a ganhar o maior parque aquático da América Latina, com anúncio da construção Parque Wet'n Wild, ao lado do ParkShopping.

IMPLANTADA A FEIRA DOS IMPORTADOS

Começa a funcionar, mesmo que precariamente, a Feira dos Importados, originária da Feira do Paraguai, transferida do Estádio Mané Garrincha. O atraso é provocado por erros na documentação entregue pelos camelôs.

SETEMBRO

236 INQUILINOS RECEBEM LOTE

O Idhab entrega a carta de autorização de ocupação de lote a 236 inquilinos do Guará. Esses inquilinos, entre invasores dos fundos do conjunto "A" da QE 38 e da mamoneiras e, ainda, os que participaram da vigília há dois anos, vão ser assentados na expansão da quadra, no terreno onde existia a lagoa de oxidação.

LEI DÁ PRIVILÉGIO A QUIOSQUE

Aprovada pela Câmara Legislativa a Lei que regula os quiosques. Pela lei, os quiosques não são obrigados a cumprir horário de funcionamento, não precisam ter banheiros, vão pagar no máximo R\$ 2,00 por metro quadrado de taxa de ocupação e podem vender bebida alcoólica.

ALÍRIO ANUNCIA SUA SAÍDA

O administrador Alírio Neto anuncia sua demissão da Administração Regional e marca a saída para o início de outubro. O administrador alega cansaço e aborrecimento com as pressões feitas pelo PT e integrantes de seu próprio partido, o PPS, por causa das denúncias de irregularidades na Administração.

PANIERE & CIA

Cestas com arte e bom gosto

**ENCOMENDE A SUA**

- Cestas de cerveja • De vinho e Queijos • Flores e Frutas • Doce Delícia (infantil) • Lanche Bem e Café

QE 24 Conjunto E Casa 03 - Guará II
568-4197 e 989-7405

MÁRIO'S CABELEIREIROS

Profissionais especializados em cabelo, mão, pé e maquiagem

HORÁRIO DE ATENDIMENTO
das 8 às 20:00h

O mais premiado cabeleireiro de Brasília



QI 12 Bloco A - 568-6700
QI 14 Bloco A - 381.5173
Guará I

PROCURANDO OPÇÕES PARA PRESENTES?

Sonally Jóias

PRATA, FOLHEADOS E MARCASSITA

Vendas no atacado e varejo

Que neste neste fim de ano,
o brilho e a magia do Natal
invada seu espírito e sua casa.
É que o Ano Novo
traga as mais belas surpresas.

São os nossos votos aos amigos e clientes

QI 04 BLOCO B SALA 111 (ACIMA DO BRADESCO)
381-7144 e 381-4220

OUTUBRO

**CONFIRMADA
DEMISSÃO DE ALÍRIO**

O administrador Alírio Neto se antecipa à sua possível demissão por parte do governador Cristovam Buarque, por causa da pressão de políticos contrários à sua permanência, e se desliga da Administração do Guará. Assume interinamente o coordenador das Administrações Regionais (Sucar), Carlos Teatini.

Inaugurada escola modelo na QE 46

O GDF entrega a segunda escola pública modelo no Guará, desta vez na QE 46. A escola é semelhante à da QE 38, entregue no início do ano.

**MARCOS DANTAS
É CONFIRMADO**

O administrador do Lago Norte, Marcos Dantas, é confirmado como o novo administrador regional do Guará, como estava previsto. Marcão substitui a Alírio Neto, que ficou dois anos e nove meses no cargo. Alírio anuncia e lança sua candidatura a deputado distrital.

SANCIONADA

**LEI QUE CRIA O
SETOR DE BARES**

O governador Cristovam Buarque sanciona a lei aprovada pela Câmara Legislativa, criando o Setor de Serviços de



Guará ganha duas escolas modelo na rede pública



Severino Marques vence eleição na AMG



Guará Beach causa polêmica e briga política

Bares e Restaurantes, entre o Kartódromo do Guará e a Casa da Cultura.

NOVEMBRO

**MARCÃO LANÇA
CAMPANHA
GUARÁ LEGAL**

O administrador Marcos Dantas lança a campanha Gua-

rá Legal, expressão com duplo sentido: do prazer de morar numa cidade limpa e de legalizar o que estiver irregular. A campanha passa a ser também o slogan da administração de Marcão.

DEZEMBRO

**SEVERINO VENCE
ELEIÇÃO NA AMG**

A chapa encabeçada por Se-

verino Marques vence as eleições na Associação de Moradores do Guará, derrotando a chapa constituída pelos presidentes de prefeituras e associações de quadras.

**JOSÉ NETO GANHA
NA QE 38**

Apoiado pelo atual presidente Enóquio Batista de Almeida, José Neto vence as eleições na QE 38, derrotando a chapa

apoiada pelo ex-presidente Manoel Messias.

**CHAPA ÚNICA
NO C.R. GUARÁ**

O C.Regatas Guará elegeu os 36 conselheiros que vão escolher a diretoria administrativa para os próximos três anos. Foi a eleição mais tranquila da história do clube porque não houve concorrência.

Feliz Natal



SÃO OS VOTOS DO

**MINISHOPPING
PAPELARIA**

AOS MORADORES DO GUARÁ

*Na volta às aulas, venha-nos
fazer uma visita. Estamos com
promoções imperdíveis*

TUDO EM ATÉ 2 X SEM JUROS

Área Especial 04 Lote "A" Sala 108 - guará II (Altos do BRB)

Vendas e telefax: 381-4747



ELETRICA LARA

QE 7 Guará I - 567.2073

Nós que trabalhamos com luz e energia o ano todo, gostaríamos que o centro do Menino Jesus iluminasse os nossos clientes, amigos e todos aqueles que crêem na Sua energia superior.

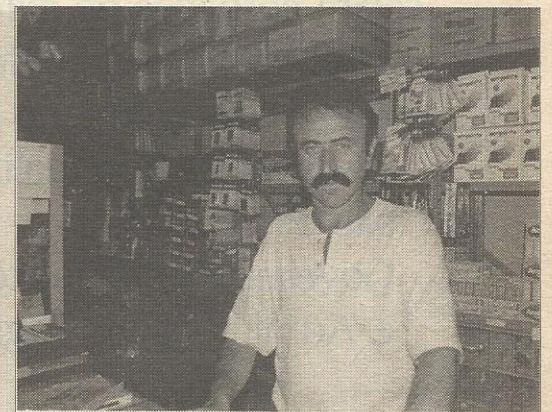

São os votos de Marcos Lara e funcionários

ONDE REZAR NO GUARÁ

IGREJAS EVANGÉLICAS

Primeira Igreja Batista

Fone: 567-3121 - QE 1 - AE "A"
Cultos: Domingo 10:00 e às 19:00hs, quarta às 20:00hs.

Igreja Batista Betel

Fone: 568-7201 - QE 4 - AE
Cultos: Terça às 15:00, quarta às 20:00, quinta 19:30, aos domingos 10:20, 19:30hs.

Comunidade Evangélica

Sara Nossa Terra
Fone: 568-6318
QI 04 bl. A

Igreja Evangélica Missionária

Deus Conosco
Fone: 568-1583 - QI 05 bl.B
Cultos: Seg. à sexta 8:00hs e 19:30hs, domingo 9:00 e 18:00hs.

Igreja Presbiteriana

Fone: 568-0692 - QE 06 AE
Cultos: Quarta 20:00hs, quinta 20hs e domingo 9:00 e 19:30hs.

Igreja Evangélica Assembléia de Deus

Fone: 568-2324 - QE 11 AE
Cultos: Terça 8:00, 19:30 e 21:30, quarta 8:00, 19:30 e 21:30hs, quinta 19:30, 21:30, 20:00hs, sábado 8:00, domingo 9:00, 11:00, 19:30, 21:30hs.

Igreja Cristã Presbiteriana no Guará

Fone: 568-6968 - EQ 13/15
Cultos: Domingo 9:00, 19:30, seg. 8:00, terça, quarta e sexta-feira às 20:00hs.

Igreja Presbiteriana do

Sétimo Dia
Fone: 568-7886
EQ 15/17 - AE

Igreja Batista Filadélfia

Fone: 568-1645 - EQ 24/26
Cultos: Domingo 9:00, 19:00, seg. 20:00, terça 15:00, quarta 20:00, quinta 8:00,

18:00, sab. 10:00, 19:30hs.

Igreja Evangélica Assembléia de Deus

Fone: 568-9330 - EQ 30/32
Cultos: Domingo 9:00, 19:00, terça, quinta e sexta às 20:00hs, sáb. 9:00.

Igreja Batista no Guará II

Fone: 567-5515
QE 30 Conj. Q Casa 32

Igreja Presbiteriana do Guará

Fone: 567-2799 - EQ 30/32 - AE
Cultos: Domingo 9:00, 19:00, quarta, sexta e sábado às 20:00hs.

Igreja de Jesus Cristo dos Santos dos

Últimos Dias
Fone: 567-0444
EQ 34/36

Igreja de Nova Vida

Fone: 381-4800 - QE 38 AE
Cultos: Terça, quinta e sábado às 20:00hs, domingo 9:30, 19:00hs.

IGREJAS CATÓLICAS

PARÓQUIA SÃO PAULO APÓSTOLO

QE 07 AE "F" - 568-1558
Missas: Aos Sábados 7:00 e 17:00hs, domingos 7:00, 8:30, 17:00, 18:30 e 20:00hs

PARÓQUIA MARIA IMACULADA

EQ-15/17 - 568-9888
Missas: Aos Sábados 7:00 e 19:00hs, domingos 7:00, 9:00, 17:00 e 19:00hs

PARÓQUIA DIVINO ESPÍRITO SANTO

EQ 32/34 AE - 568-1654
Missas: Aos sábados 18:00 e 19:30 e domingos 7:00, 9:00, 17:00 e 19:00hs

CAPELA SÃO JOSÉ

QLC AE
Missas: Aos sábados 19:00hs e domingos, 7:30hs

CAPELA SANTÍSSIMA TRINDADE

EQ 42/44
Missas: Aos domingos 19:30

Viajar ao exto

Turismo no Brasil está caro em relação aos outros países

Se você resolveu viajar de férias somente agora e ainda não reservou sua passagem, e sua preferência é por uma região turística, não tenha muita esperança. Pelo menos de viajar de avião. As passagens aéreas para a chamada alta temporada estão praticamente esgotadas e as chances de conseguir são nos horários menos procurados.

Em termos de preços, a melhor opção são os pacotes turísticos, que incluem passagem aérea e hospedagem. Embora as companhias aéreas estejam anunciando redução das passagens em até 50%, isso não altera praticamente nada, porque não há passagens para vender a esse preço.

A melhor opção continua sendo o exterior. Por incrível que pareça, ir à

Europa ou aos Estados Unidos, principalmente num pacote, na maioria das vezes custa menos do que um pacote brasileiro nas mesmas condições de hospedagem e período.

Qualquer agência pode vender todos os pacotes anunciados nos jornais e passagens aéreas de todas as companhias, sem alteração de preço. Esses pacotes são montados por operadores e revendidos pelas agências e as passagens não alteram o preço nem no balcão das companhias aéreas. Para o guaranaense, a opção mais fácil é a Rafa's Turismo, no Edifício Consei, a única no Guará que vende passagem aérea e pacote turístico, e tem um grupo exclusivo para Disney.

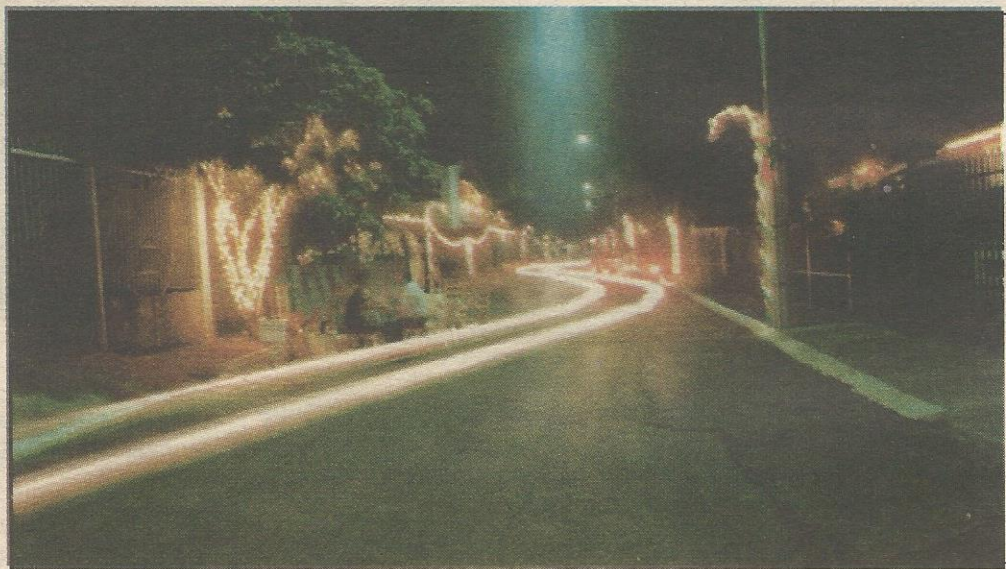

NATAL LEGAL, DE LUZ E ESPERANÇA

O Natal Legal traduz o compromisso do Governo Democrático e Popular com a Paz e a Esperança de ver no amanhã nossos sonhos realizados.

1998 reafirmará o objetivo de que as iniciativas do Governo e da Comunidade, sejam coroadas de êxito e feitas com espírito aberto, público e participativo.

Feliz Natal e um ano novo repleto de prosperidade e realizações, são os votos do Governo Democrático e Popular e Administração Regional do Guará



REDE BRASILFARMA MINASDROGA

O mais completo estoque de medicamentos e perfumaria do Guará. Agradecemos pela preferência dos clientes e desejamos a todos um Feliz Natal e um Ano Novo cheio de saúde e prosperidade

Frauda Pampers Confort	R\$ 4,99
Absorvente Ela Plus	R\$ 2,07
Adoçante Zero Cal 100ml	R\$ 2,30
Kit bioemagrecedor natural	R\$ 37,50

FAZEMOS ENTREGAS A DOMICÍLIO

Aceitamos todos os cartões de crédito e cheque pré datado

QE 15 Bloco B Loja 07

568-1494 e 381-4828

Temos ainda lindas opções para presentes

terior está mais fácil

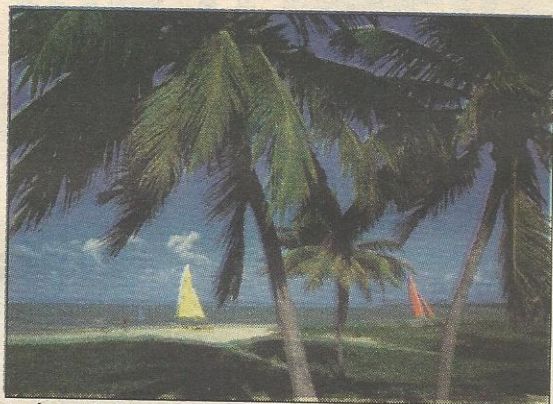

Europa ou Brasil? Nem sempre o que está mais perto é o mais barato

PORTO SEGURO

7 noites (Incluindo passagem, hotel)
R\$ 594 ou 3 x R\$ 198

FORTALEZA

7 noites (passagem e hotel)
R\$ 732 ou 3 x R\$ 244

SALVADOR

8 dias (passagem, hotel e tour)
R\$ 730 ou R\$ 2 x 365

MANAUS

3 dias (passagem e hotel) - R\$ 926

NATAL

7 dias (passagem, traslados, hotel, city tour)
3 x R\$ 255

REVEILLON EM NOVA YORK

8 dias (passagem, hotel, city tour, traslados, com direito a festa e champagne) - US\$ 2032

CANCUN

8 dias (passagem, hotel e traslados)
15 x US\$ 114 ou 6 x 304

BARILOCHE, LAGOS ANDINOS E SANTIAGO

12 dias (passagem, hotel e traslados)
US\$ 1.665 ou 5 x 533

BARILOCHE E BUENOS AIRES

9 dias (passagem, hotel e traslados)
US\$ 1.224 ou 5 x 245

SANTIAGO

5 dias - US\$ 948 ou 5 x 190

O mundo bem
perto de você

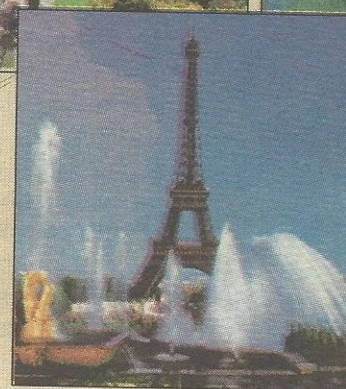
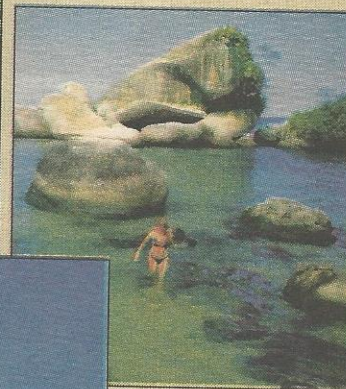
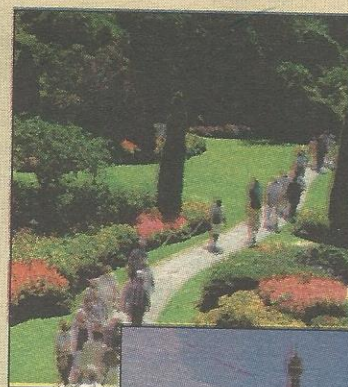

A Rafa's tem o pacote do tamanho de seu orçamento, das suas férias e para onde você quiser.

O mesmo pacote que você vê anunciado por qualquer agência ou operadora, a Rafa's também tem, pelo mesmo preço.

E ainda, passagem aérea para qualquer parte do Brasil e do mundo e passagem rodoviária para várias regiões do Brasil.

E bem perto de você.

Vendas e
Financiamentos
em cartão de
crédito*

Aberta das 8h às
18h de 2ª a 6ª
e sábado até
12h

RAFA'S
TURISMO

Ed. Consei, térreo
567- 8034

ACADEMIA JULIO CARVALHAES

O TREINAMENTO QUE FAZ A DIFERENÇA

ANTES

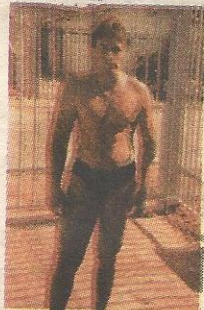

DEPOIS

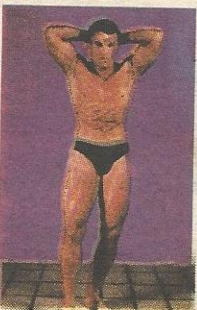

Gildo Lins aluno da
Academia Julio Carvalhaes

HORARIOS

MODALIDADE	PROF.(a)	DIAS	HORÁRIO
Judô	Hebert	2ª, 4ª, 6ª	8:00 às 9:00hs
Karatê	Gustavo	2ª, 4ª, 6ª	10:30 às 11:30hs
Karatê Infantil	Neilson	3ª e 5ª	10:00 às 11:30hs
Jiu-Jitsu	Careca	2ª, 4ª, 6ª	14:00 às 15:30hs
Karatê	Gustavo	3ª e 5ª	15:30 às 16:30hs
Jiu-Jitsu	Careca	2ª, 4ª, 6ª	18:00 às 19:30hs
Karatê Avançado	Neilson	3ª e 5ª	19:30 às 21:00hs
Judô	Hebert	2ª, 4ª, 6ª	20:00 às 21:00hs
Full-Contact	Pirica	2ª, 4ª, 6ª	21:00 às 22:00hs
Boxe	Hércules	3ª, 5ª, Sáb.	21:00 às 22:00hs
Capoeira	Cardeal	2ª, 4ª, 6ª	9:30 às 11:00hs
AeroBahia	Paulinho	3ª, 5ª, Sáb.	10:00 às 11:00hs
Jazz-Dance Infantil	Paulinho	2ª, 4ª, 6ª	14:00 às 15:00hs
Capoeira	Gaguinho	3ª e 5ª	14:00 às 15:30hs
Ballet	Marcela	2ª, 4ª, 6ª	15:00 às 16:00hs
Capoeira	Gaguinho	2ª, 4ª, 6ª	16:00 às 17:00hs
AeroBahia	Paulinho	3ª, 5ª e Sáb.	16:00 às 17:00hs
Alongamento	Veruska	2ª, 4ª, 6ª	19:00 às 20:00hs
Capoeira	Mano	3ª e 5ª	18:00 às 19:30hs
Ginástica Local	Veruska	2ª, 4ª, 6ª	20:00 às 21:00hs
Dança de Salão	Rodrigo	3ª e 5ª	20:30 às 22:00hs
Musculação	Julio Carvalhaes	2ª a 6ª	à combinar

AGORA EM 2 ENDEREÇOS

QE 34 Bloco B Loja 27
Guará II
568-8844

QI 4 Edificio
Construshopping - Guará I
567-9787

GRUPO FIANÇA

Sede no Guarará, sucesso em Brasília

Fundado em 1972 pelo empresário Luiz Vicente, o Grupo Fiança, com sede no Guarará, cresceu e passou a constituir-se em sólido e importante braço da economia local, gerador de empregos e receita fiscal para o Governo do DF. Levantamento realizado pela Secretaria de Finanças do GDF, coloca o Grupo como um dos maiores arrecadadores de Imposto Sobre Serviços do Distrito Federal.

Em mais de duas décadas de existência - apesar do fracasso de vários planos econômicos - o Grupo optou por fazer investimento no próprio desenvolvimento, expandindo a terceirização de serviços para outras áreas da economia

do DF e nacional.

Para o empresário Luiz Vicente Araújo, é motivo de orgulho participar, ativamente, do desenvolvimento econômico do DF, por meio da geração de empregos e do pagamento de impostos. "Estamos à frente de um grupo de empresas que iniciou sua atividade em Brasília e se expandiu para outros estados, mas que não pensa em transferir, apesar das dificuldades, sua parte gerencial para fora de Brasília", disse ele. Além de Brasília, o Grupo atua no Rio de Janeiro, São Paulo, Minas Gerais, Bahia e Piauí.

Entre as principais áreas de atuação do Grupo Fiança, além do segmen-



Mesmo com o crescimento, a Fiança não deixou o Guarará. A sede fica ao lado da QE 38

to terceirizado, vigilância armada e ostensiva, limpeza e conservação, estão o turismo, a agropecuária e o transporte rodoviário de passageiros e de carga. Visando a qualidade nos serviços prestados, todos esses setores contam com a utilização de novas técnicas de gerenciamento. O resultado é a modernida-

de, maior produtividade e competitividade.

EMPREGOS

Hoje, o Grupo Fiança emprega milhares de pessoas, direta e indiretamente. Dessas, a maioria trabalha no mercado de Brasília, prestando serviço principalmente, à administra-

ção local. Empresas do Grupo vêm ocupando, também, o espaço em algumas atividades fora do perfil daquele de atuação no setor público. "Nós que formamos uma empresa de prestação de serviço absorvemos a mão-de-obra no mercado", explica o presidente da Fiança.



Luiz Vicente sempre acreditou no potencial de Brasília



NORONHA E EQUIPE

Agradecemos a todos os clientes, amigos, familiares, pelo apoio e pela confiança que depositaram no nosso trabalho. Esperamos continuar merecendo esta distinção. Ao ensejo, desejamos saúde, paz, amor, felicidade, neste Natal e durante o ano de 1998.

567-9397 e 381-4395
Telefax: 381-4186

EO 31/33 Sala 518 Ed. Consei

Distribuidora de
Doces Oliveira

- Doces • Balas
- Chocolates
- Brinquedos descartáveis

ATACADO E VAREJO

DESEJAMOS A TODOS
UM FELIZ NATAL
E PRÓSPERO ANO NOVO

QE 07 Bl. H Lj 7
(Galeria Karim)

568-3632

Guará Shopping II
Loja 12

381-3078

RESTAURANTE
MARRON
GLACÊ

Que neste Natal a mesa seja farta,
e o Ano Novo seja o período
ideal para você realizar os
seus sonhos

SÃO OS NOSSOS VOTOS

QE 7 - Guarará I - (em frente a Livrapel)

568-4177

Como estão as principais estradas brasileiras

A preferência do brasiliense para viagem de férias de carro é rumo às praias. Aqui vão dicas de como estão as principais estradas para os roteiros preferidos para quem sai de Brasília. Os maiores cuidados devem ser reservados para quem vai de carro para o Sul do País, porque o El Niño tem castigado boa parte das estradas.

Brasília - Rio de Janeiro (BR 040)

A BR 050 foi recuperada recentemente e não apresenta problemas mais sérios de conservação. Cuidados nos km 470 e 682, que estão em obras. Serviços de conservação nos quilômetros entre o Rio de Janeiro e Juiz de Fora, com meia-pista no km 15.

Brasília - Nordeste

Obras de restauração em vários trechos da BR 020, sentido Salvador. Cuidados nos kms 70 a 140. Na BRB 116, já na Bahia, obras nos kms 460, 678, 724, 788, 856 e 932.

No trecho da BR 101 entre Sergipe e Alagoas, muitas obras e trânsito lento entre os kms 02 e 124 e do 182 ao 198. Muitos buracos entre os kms 58 e 59.

O restante do trajeto até Natal está em bom estado de conservação, apenas com falta de sinalização entre os kms 87 e 150.

Para quem vai para Fortaleza, trecho precário em boa parte da BR 407 (Bahia) e de pouca sinalização até o km 130. Muito buraco entre os kms 481 e 554 na BR 407 (Piauí). Cuidado também entre os kms 83 e 131, depois de Marrecas.

Brasília - Sul

Ao contrário dos outros anos, viajar para o Sul está mais complicado. Muitas obras e trechos interditados em vários trechos. Na BR 050 (Minas Gerais), problemas entre os km 164 e 209. Obras na ponte sobre o córrego Jataí (km 33), na BR 116 (São Paulo). Meia pista no km 185 e queda de barreiras nos kms 367, 420, 475, 564 e 568, com desvios.

No Paraná, os primeiros 21 quilômetros estão com muitos buracos. Obras no trevo para Atuba, km 89. Ruim o estado da estrada nas proximidades de Jandaia do Sul. As chuvas castigaram os trechos entre os km 111 e 222.

Deslizamentos de terras do km 234 ao 700.

CUIDADOS COM O BRONZEADO E COM A BEBIDA

Quando se pensa em férias na praia, uma das principais preocupações, principalmente dos jovens, é "pegar um bronzeado". O problema é que muitos não sabem as consequências do sol na pele desprotegida.

Além de queimaduras, a exposição da pele aos raios ultra-violeta pode causar câncer na pele com o tempo. Por isso, é preciso alguns cuidados antes e durante a exposição ao sol. A primeira recomendação é evitar o sol entre 13h e 15h, principalmente na praia, por causa do sal.

A segunda recomendação é usar filtro solar sempre. Além de estimular a produção do pigmento melanina que dá o bronzeado, protege as células da pele. Mas cuidado ao comprar filtro solar. Os dermatologistas alertam que é preciso verificar se filtro tem registro no Ministério da Saúde. O filtro solar deve ser reaplicado a cada mergulho, porque a água, principalmente a do mar, limpa quase totalmente a pele. É bom proteger a pele do rosto com viseira, porque



proca no organismo.

O álcool é absorvido pelo estômago e intestino, espalhando-se rapidamente pelo organismo. Um pequena

parte, cerca de 10%, é metabolizado pelo fígado. O fígado, quando recebe excesso de álcool age em membranas celulares dos neurônios, células mais nobres do sistema nervoso, e isso pode trazer problemas num futuro próximo, dependendo da quantidade de álcool ingerido.

Portanto tome os seguintes cuidados: Prefira as bebidas como creveja e chope, que têm teor alcoólico baixo (5%) em sua composição.

BEBIDA

Outra expectativa para as férias e festas de fim-de-ano é beber um pouco além do normal. Da mesma forma que o sol, a maioria não tem idéia ou não acredita nas consequências malélicas que a bebida

é mais sensível. O recomendável é começar tomando sol de 15 a 20 minutos de cada vez e descansando a pele por 1 hora, e ir aumentando a frequência da exposição. Durante o bronzeado, recomenda-se tomar bastante líquido e evitar frutas cítricas. E depois de cada banho de piscina ou de mar, tome um banho de chuveiro e hidrate a pele.

Evite as destiladas, com média de 30% de álcool.

Não beba todos os dias, porque, inconscientemente você pode chegar à dependência

DÊ UMA MÃOZINHA PARA A PAZ NO TRÂNSITO.



ALIVIE O PÉ.

A Paz no Trânsito está contagiando o coração de motoristas e pedestres do Distrito Federal. Participe desta campanha em prol da vida: use o cinto de segurança, respeite a faixa de pedestre e não ultrapasse os limites de velocidade. O Governo do Distrito Federal está melhorando as condições de nossas ruas e estradas, para que o trânsito fique cada vez mais legal. Paz no Trânsito. Devagar a gente vai longe.



PAZ NO TRÂNSITO

DETRAN-DF



GOVERNO DEMOCRÁTICO E POPULAR GDF

Revise o carro antes de viajar

Se a sua opção for viajar de carro, comece a se preocupar primeiro com o carro. Além do período das chuvas, outro grande problema é o estado de conservação da maioria das estradas brasileiras, principalmente em direção às praias. Para o sul, as condições das estradas são bem melhores, bem cuidadas e bem sinalizadas, mas, para o Nordeste, como são os casos da BR 020, em direção a Salvador, e depois a BR 101

para as demais capitais da região.

A recomendação dos mecânicos é para que a revisão seja feita entre 10 e 15 dias antes da viagem, para dar tempo de testar o que foi feito. É bom não arriscar ser atendido por mecânicos inescrupulosos de beira de estrada, que podem colocar peças velhas ou recondiçionadas ou fazer gatilhos, por que nem sempre vão ver o dono do carro novamente.

PRINCIPAIS CUIDADOS

SUSPENSÃO

A prioridade para quem vai viajar deve ser a suspensão, responsável pela estabilidade do carro. Veja alinhamento, balanceamento, amortecedores e rolamentos. Nas mais de 400 oficinas do Guará, uma revisão da suspensão varia de R\$100 a 180, dependendo do estado, da marca e da idade do carro, fora a peças.

Nunca confie na sua avaliação sobre o carro que você usa todos os dias. A tendência é o motorista ir se acostumando com os defeitos e não percebê-los com o tempo. A pastilha de freio, por exemplo, pode funcionar enquanto tiver amianto sem que se perceba, mas o defeito pode aparecer sem avisar.

Se o carro puxar para um dos lados em pista plana e nivelada, o problema pode ser resolvido com alinhamento. Se a direção trepidar, o problema é com a roda e basta o balanceamento. Os defeitos no

amortecedor e molas podem ser percebidos quando os carros balançam ou fazem barulhos ao passar em depressões ou buracos.

MOTOR

Os sinais de desgaste do motor podem não ser tão evidentes, principalmente para quem não conhece muito de mecânica. O simples fato do carro estar andando não significa que o motor esteja bem. Por via das dúvidas, consulte um mecânico de confiança.

Quando se coloca o carro na estrada, o motor é submetido a condições diferentes das que passa dentro da cidade. Nesse caso, um defeito pode aparecer mais rápido. No verão, a alta temperatura pode superaquecer o motor na estrada. Verifique em cada esticada mais longa, o nível da água e do óleo.

ELÉTRICO

Não se esqueça de conferir



o sistema elétrico, que não é responsável somente pelas luzes dos faróis. Um problema na ignição pode comprometer o alternador, a bateria e a partida de motor, principalmente nos carros mais velhos. Os mais modernos, com injeção eletrônica, esses problemas são mais

difíceis de aparecer. Verifique seta, farol, lanterna, luz de freio, luz do painel, marcadores, alarmes, fusíveis.

PNEUS

Os pneus duram em média de 30 a 40 mil quilômetros. Observe os sulcos para

saber como estão sendo gastos, como está a suspensão. Se gastar mais de um lado, é sinal de algum problema com o alinhamento ou balanceamento. Faça rodízio entre eles a cada 10 mil quilômetros. Coloque os de melhor estado de conservação na parte da frente.

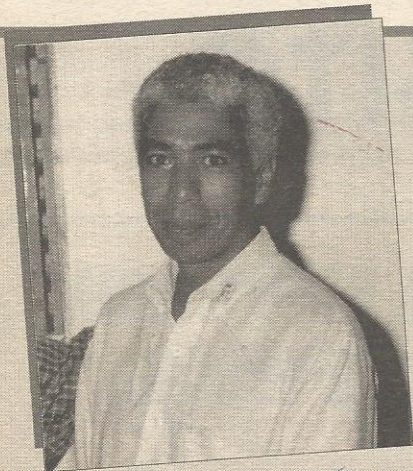

Trate bem seu grande companheiro de viagem. Aquele que nunca pode deixar você na mão.

Nós tratamos do seu carro com muito carinho.

Neres
CENTRO AUTOMOTIVO

Setor de Oficinas, Conj. E
381.8090

Garantia de 90 dias em Serviços e Peças

NAO ARRISQUE SUA SEGURANÇA!

Faça logo uma revisão completa antes de viajar.

A Pneus Borges faz uma revisão completa do seu carro, com os mais modernos equipamentos e ainda facilita o pagamento em 3 vezes.

PNEUS BORGES

Tudo o que seu carro precisa

SETOR DE OFICINAS - CONJUNTO E
568.8286 - 568.7286

Como proteger sua casa ao viajar

Antes de viajar, não se esqueça de tomar providência contra os ladrões, que preferem atuar na época de férias, principalmente no Guará, onde é registrado o maior índice de furtos à residência

DESANIMANDO O LADRÃO

O ladrão está próximo de você! Ele observa sua residência e suas rotinas. Basta que você lhe ofereça uma ausência segura - alguns momentos apenas - e sua residência será assaltada. Veja como você aprende a dificultar as coisas para os ladrões e a colaborar com a polícia.

Eis os métodos mais frequentes, utilizados pelos "ladrões a domicílio".

CASAS

Para verificar as residências onde moradores estão ausentes, os ladrões acionam campanhas, efetuam ligações telefônicas e percorrem ruas e quadras.

- Usam disfarces de

prestadores de serviços e até mesmo de mendigos para entrarem nas casas;

- Atuam nos dias úteis, em horário comercial, depois de constarem a ausência dos moradores;

- Utilizam crianças para levantamento de dados sobre os seus familiares;

- De posse dos objetos furtados/roubados, para saírem das residências, fazem uso de sacolas, mochilas, malas e caixas de papelão, enrolam os produtos com lençóis, coberto-

res e toalhas.

APARTAMENTOS

- Constatam, através de ligações telefônicas e interfones, o horário em que a residência se encontra desguarnecida;

- Costumam simular que são parentes das vítimas;

- Utilizam a garagem como área de fuga, a qual geralmente é desprovida de vigilância;

- Agem nos dias úteis, em horário comercial, de acordo com o momento oportuno.

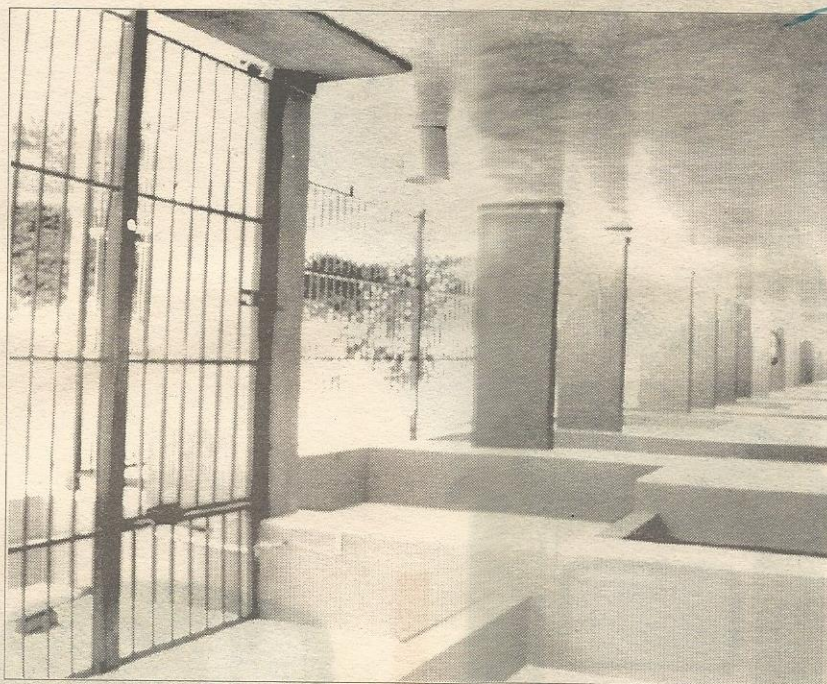

Somente a grade não é suficiente. É necessário mais cuidado

CAUIDADOS

Todos nós estamos sujeitos a assaltos, uns mais, outros menos. Como estamos sujeitos a uma doença também. Mas existem providências que, se não eliminam totalmente a fatalidade, diminuem bastante suas possibilidades de concretização. A prevenção é a melhor defesa tanto para os assaltos como para as doenças.

• Sempre deixar alguém em casa, pois o furto é precedido de um período de observação.

• Ao sair, verificar se todas as portas e janelas estão devidamente trancadas.

• Quando sair, durante o dia, deixar rádio ligado (à noite, televisão), pois o som confunde o ladrão, que na dúvida não age.

• Reforçar as fechaduras das portas, colocando correntes do tipo "pega-ladrão" ou similar. Isto evita ter de abrir a porta para atender pessoas desconhecidas.

• Colocar nas portas "olho-mágico" para identificar visitantes. Não receba pessoas desconhecidas.

• Não permitir que pessoas, sob o pretexto de fazer pesquisas ou demonstrar lançamentos de produtos, entrem em sua casa.

• Não responder pesquisas ou que demonstradores de lançamentos de produtos entrem em sua casa.

• Não responder pesquisas sobre seus hábitos, pessoalmente ou por telefone.

• Ao admitir empregada doméstica, solicitar referências pessoais e confirmá-las, elaborando uma ficha com dados próprios da mesma. As delegacias circunscricionais informarão aos interessados se o candidato ao emprego está ou esteve envolvido em ocorrência policial.

• Não confiar a chave de sua residência a empregada eventual e a porteiro, para receber encomenda na sua residência.

• Manter bom relacionamento com vizinhos, fornecendo o número de telefone para contato em caso de anormalidades.

• Evitar fazer preparativos de viagem à vista de pessoas desconhecidas.

• Manter em casa, se possível, cão-de-guarda.

• Solicitar, aos vigias, que identifiquem todas as pessoas que se apresentem como representantes de firmas de reparos e serviços diversos.

• Se você surpreender os ladrões, não reaja. Sua vida é mais importante do que os bens materiais.

• É importante que os moradores em apartamentos discutam a segurança do prédio em reunião com os condôminos e os moradores em cada quadra, com vizinhos ou associações de moradores.

DRUGATATI
RAPIDINHO

Entrega a domicílio
em apenas

15  MINUTOS

Sem nenhum acréscimo



Ligou
Chegou!

567-8344

De 9:00 às 22:00hs - mínimo R\$ 10,00

CARTEIRA DE HABILITAÇÃO?

A COMEP é autorizada pelo Detran para tirar ou renovar sua
CARTEIRA DE MOTORISTA

**CLÍNICA
COMEP**

- Clínica médica
- Psicologia
- Psiquiatria
- Exames para renovação de carteira

QE 05 Lote 2 - Guará I

568-0053 e 568-4894

Responsabilidade técnica:

Dra. Denise Lettieri - CRP 010170
e Deverson Lettieri



O PARKSHOPPING
OFERECE MAIS
UM OPCIONAL
PARA O
SEU CARRO:
MANOBRISTA.

VALET PARK. O estacionamento VIP com manobrista do ParkShopping.

Peça o seu



0800 133 500

O maior estacionamento de Brasília não podia ficar sem um serviço de manobrista: Valet Park, o estacionamento VIP do ParkShopping. Se você procura ainda mais conforto e rapidez, a entrada é pela Via Condotti. Os associados ao cartão internacional ParkShopping Visa não pagam. Para quem paga, não há limite de horas, só um lugar garantido. Em frente à porta é claro.

 ParkShopping