

política

PPS na 3ª via amplia luta entre Cláudio e Alírio

A adesão do PPS à terceira via de José Roberto Arruda coloca em palanques opostos os ex-aliados Alírio Neto e Cláudio Monteiro, acirrando ainda mais a disputa entre os dois pelo voto de quem está satisfeito com o Governo Cristovam no Guará.

Cláudio (PDT) continua como aliado da Frente Brasília Popular, que relança Cristovam ao GDF, mas o PPS de Alírio prefere apoiar Arruda (Página 7).

diversão

Alceu Valença no aniversário do Guará

A grande atração do aniversário do Guará deste ano será o cantor Alceu Valença.

O show ao ar livre deverá acontecer no estacionamento do estádio e kartódromo do Cave, próximo da Feira, dia 31 de maio a partir das 20:00h.

comércio

Feira do Guará discute mudanças

Preocupados com as quedas nas vendas, principalmente de hortifrutigranjeiros, feirantes estão sugerindo ao administrador Marcos mudança de atividades de algumas bancas.

A Administração por outro lado, não quer permitir mudanças sem uma discussão mais ampla para não desfigurar a Feira (Página 3).

serviço social

Projeto ensina profissão a 30 excepcionais

Um convênio entre o Rotary Club do Guará e Associação de Pais e Mestres (Apae) está ensinando algumas profissões a 30 excepcionais (Página 13)

Começa remoção da Favela da Encol



Protegidos por policiais militares, fiscais da Administração Regional do Guará derrubaram 36 barracos na Invasão da Encol, no SIA. É o início da remoção das 255 famílias, prometida no início do ano pelo governador Cristovam Buarque. As outras 219 famílias serão transferidas para o Recanto das Emas (Pg 8 e 9).

Dengue preocupa o Guará

Dos 11 casos de Dengue comprovados no Distrito Federal, dois foram no SIA, Região Administrativa do Guará.

A Fundação Nacional de Saúde detectou outros focos na área urbana, e o que mais preocupa está na QE 32.

Embora garanta que a dengue está sob controle no DF, a Fundação Nacional de Saúde e a Secretaria de Saúde estão empenhadas em manter a população consciente dos riscos de manter ambientes propícios para a proliferação do mosquito portador do vírus

aede aegypti. A dengue está se alastrando por todo o país e as autoridades tentam evitar uma epidemia nacional, fora de controle. Veja como é causada a dengue e as suas consequências e sintomas na matéria especial nas páginas 8 e 9.

Guará vence o Gama e é líder isolado

Mais importante que vencer mais novamente o Gama no Estádio Bezerão, a vitória na quarta-feira significou a liderança absoluta do campeonato brasiliense para o Guará, com diferença de dois pontos sobre o segundo colocado.

A expectativa é de um grande público domingo de manhã no Cave, quando o time guaranaense tentará sua quinta vitória consecutiva no segundo turno, o que praticamente garantirá a sua classificação para o quadrangular final do Campeonato Brasiliense de 98 (Página 11).



Pólo de Confecção está saindo do papel

Parece que desta vez, vai. Discutido há quatro anos, aprovado pela Câmara Distrital e sancionado pelo governador Cristovam Buarque há dois anos, o projeto do Pólo de Confecções do Guará começa a sair do papel.

Numa reunião entre a nova diretoria da Associação Comercial do Guará (Acig), da Associação do Pólo de Confecções (Apodec), representantes do IPDF e o administrador Marcos Dantas, ficou decidido que a primeira audiência pública para discussão do projeto arquitetônico será realizada dia 30 de abril. A previsão é que o Pólo seja implantado ainda em 98 (Página 5).

LÚCIA CARVALHO

A deputada guaraense Lúcia Carvalho precisa acertar melhor sua agenda para não continuar perdendo eventos importantes como vem acontecendo.

Poucas & Boas

Alcir de Souza



Palavra Franca

**QUE CRITÉRIO?**

No mínimo estranhos os critérios da Caixa Econômica Federal para a escolha dos times participantes dos testes da Loteria Esportiva.

Enquanto o Gama foi escalado oito vezes este ano, o Guará entrou apenas uma vez.

Os times incluídos na Loteria Esportiva recebem uma cota em dinheiro.

CISÃO NA 38

Embora o presidente da Associação de Moradores da QE 38, José Neto, continue negando, três diretores confirmam que aguardam apenas a reunião de diretoria que pediram para ser marcada, para que entreguem suas cartas de demissão.

Isso, apenas quatro meses de eleita a diretoria. Os diretores demissionários alegam incompatibilidade com os métodos do presidente eleito.

DIRETORIA DA ACIG

Reclamaram, e com razão, alguns diretores da nova diretoria da Associação Comercial e Industrial do Guará pela omissão dos seus nomes na relação publicada na edição anterior do Jornal do Guará.

São os casos do ex-presidente da entidade, José Jair Martins Miranda, e Fleuzenir Moreira de Ázara.

Reparamos o erro.

FAIXA DEMAIS

Respondendo à nota, ilustrada com foto, nesta coluna, de que havia excesso de faixas de propaganda na cidade, a Administração Regional transfere a culpa para a lei que regulamentou a propaganda de rua.

Segundo a assessoria da Administração a lei é dúbia e omissa em certos casos, o que impede a interpretação do que pode ou não pode ser colocado ou afixado nas áreas públicas.

Se o problema é com a lei, que alguém reclame ao autor, o deputado Peniel Pacheco, ou à Câmara Legislativa. O que não pode continuar é essa poluição visual sem que sejam tomadas providências.

PARKSHOPPING MONTA ESPAÇO PARA SHOWS

A partir da segunda quinzena de abril, o ParkShopping entra no circuito de espetáculos em Brasília. Com capacidade para 6 mil pessoas, o ParkMix será um espaço multiuso, onde poderão ser reali-

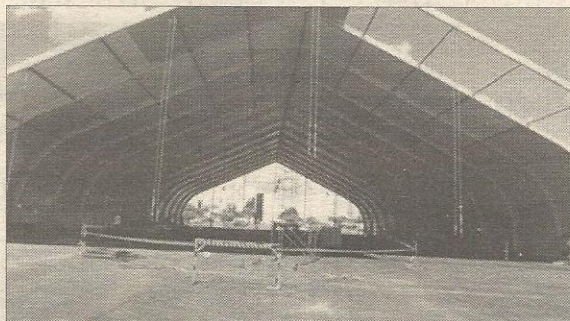

zados shows, peças teatrais, festas, desfiles de moda, exposições, feiras e até torneios esportivos.

O ParkMix vai ocupar uma área útil de 3 mil metros quadrados e será revestida com estrutura de aço e a cobertura com um tecido especial importado, testado inclusive em operações militares.

SOM DEMAIS

Vamos torcer para que a nova lei de meio ambiente, que regulamenta uso do solo e o som, consiga acabar de vez com a poluição sonora que está tomando conta de Brasília.

Quando não as estridentes e irritantes buzinas de vendedores de gás, de pamonha, de alho, de vez em quando aparecem as caravanas dos bingões, um verdadeiro desrespeito à privacidade que o cidadão tem direito.

Além do som excessivamente alto, anda soltam foguetes, acordando crianças, doentes, atrapalhando que está trabalhando, assustando cães, enfim, interrompendo qualquer atividade. Sem contar o que atrapalham o trânsito.

FAVELA DO SESI

Já que a Administração Regional, o Idhab e a Polícia Militar estão empenhados em retirar as favelas da região, ou pelo menos impedir que elas cresçam, é bom que vejam como cresce a favela nos fundos da Cozinha Industrial do Sesi, dentro do Parque do Guará.

Aproveitando que o prédio do Sesi funciona como uma cortina, impedindo a visão de quem passa pela pista de contorno, os favelados ampliam seus barracos e atraem outras pessoas.

Se demorar mais, o controle vai ficar mais difícil.

3º PAVIMENTO

Além do projeto que permite a cobertura do terceiro pavimento nas casas do Guará e Núcleo Bandeirante, de autoria do deputado Peniel Pacheco, a Câmara Legislativa aprovou também projeto permitindo a construção do terceiro pavimento no Setor de Oficinas (AE 2/A) e na QE 40, de autoria do deputado Manoel Gonçalves, o Manoelzinho dos Táxis.

Aliás, o deputado Manoelzinho tem se interessado bastante pelo Guará nos últimos meses. As portas para ele na cidade estão sendo abertas pelo empresário José Neres Oliveira, pelo ex-administrador João Batista Correia e o assessor parlamentar José Flávio.

Pelo menos é mais um para defender os interesses do Guará.

QUIOSQUES DEMAIS

Uma das primeiras promessas do administrador Marcos Dantas ao assumir a Administração Regional em outubro, e ao anunciar o programa Guará Legal, era de impedir a proliferação de quiosques e inclusive retirar ou diminuir alguns deixados pela Administração Alírio Neto.

Marcão precisa explicar porque continuam aparecendo novos quiosques e também porque nenhum dos anteriormente autorizados e que estão cometendo abusos foram retirados.

C.R Guará precisa acordar

Muitos se espantam com minha sinceridade e lealdade, quando afirmo ser torcedor do C.R. Guará. Mas os que se espantam são os mesmos que, também torcendo para um time da cidade e atuantes na imprensa esportiva, se envergonham e não têm coragem de proclamar sua simpatia. Continuo, orgulhosamente, torcendo pelo Lobo da Colina e, por isso mesmo, com esta crônica, desejo conchamar os moradores dos Guará I e II e simpatizantes de outras localidades do Distrito Federal, no sentido de nos unirmos, somarmos esforços, trabalhamos com amor e paixão pelo clube. Os grandes guaraenses, os que fizeram o sucesso do futebol, no simpático C.R. Guará, precisam deixar a inércia, assim como a população da cidade, considerada um orgulho da administração pública da Capital do Brasil. O C.R. Guará conseguiu uma façanha histórica, no ano de 1996 quando, contrariando os derrotistas e pessimistas, levantou, brilhantemente, o campeonato metropolitano. Título inédito, perseguido desde sua fundação. Os mais engraçadinhos faziam chacota, dizendo, sempre, que "o Guará sempre nadava bastante, mas acabava morrendo na praia" e, no ano de 1996 esses ridículos senhores, muitos deles presentes à partida final, tiveram que assistir à festa da comemoração do título. É necessária, com a rapidez possível, que os grandes homens do Guará, Divino Alves, Alcir Alves de Souza, Rodrigues, Danilo, Profº. Brandes, Déo de Carvalho, Cipriano Siqueira Filho, pensem na bolação de alguma forma de promoção, para que a galera volte a proporcionar a alegria e empolgação, nas arquibancadas do Estádio do CAVE como, por exemplo, a organização de caravanas escolares, que ingressariam no Estádio, gratuitamente para, com isso, poder-se ir formando a consciência da rivalidade, saudável, no torcedor do C.R. Guará, o famoso "Lobo da Colina"!

• **Armando Sobral é radialista e comentarista de futebol, da Rádio Nacional de Brasília.**

Cartas para
EQ 31/33 Ed. Consei, 1º andar
Fax 381.1614 - Cep 71065-315

JORNAL DO GUARÁ

Editor: **Alcir Alves de Souza**

(Jornalista Profissional, reg. 766/80/DRT/DF)

Endereço: EQ 31/33 Ed. Consei, salas 113/114

Guará II - CEP: 71.065-315

Fone: 381-4181 Fax: 381-1614

O **Jornal do Guará** é propriedade da Melissa Editora e Comunicação Ltda.

CIRCULAÇÃO DO JORNAL DO GUARÁ

O **Jornal do Guará** (tiragem de 14 mil exemplares) é distribuído gratuitamente por todas as bancas de jornais do Guará; em todos os estabelecimentos comerciais, clubes de serviço, associações, entidades; nas agências bancárias, no Clube de Vizinhança, na Administração Regional; nos consultórios médicos e odontológicos e em 9 mil residências,

por edição. E, ainda, através de mala direta a líderes comunitários, empresários, autoridades que moram no Guará ou que interessam à cidade; empresas do SIA, SOF Sul e ParkShopping; GDF, Câmara Legislativa e Agências de publicidade. A tiragem é semanal e circula nos finais de semana

SERVIÇO

- **Administrador:**
Marcos Dantas
Secretária: Joana D'arc
Fone: 382-3344 R.207/209
- **Gerente de Planejamento:**
Eliel Nogueira de Souza
- **Chefe de Gabinete:**
Jorge Cavadas
- **Diretorias Fiscalização e Posturas:**
Tibúrcio José S. Martins
- **Aprovação de Projeto:**
Saud Eid Haj kamel
- **Administração Geral:**
Vânia da Franca Gontijo
- **De Licenciamento:**
Ara Rúbia A. Fernandes
- **Diretoria de Obras:**
Pedro Paulo B. Gama
- **Diretoria de Serviços Públicos:**
André Lengruher N. dos Anjos
- **Diretoria de Cultura:**
Sônia Dirce Barreto Dourado
- **Diretoria de Desporto e lazer:**
Paulo César a. Araújo
- **Diretoria Desenvolvimento Social:**
Sheyla Almeida Costa
- **Diretor do Núcleo do SIA:**
Laerte de Paula Perreira

Feira do Guará discute mudanças de atividades

Feirantes preocupados em manter tradição e projeto original

Considerada ponto turístico do Distrito Federal, a Feira Permanente do Guará, tradicional no segmento da moda de roupas e sapatos, e uma das maiores feiras do país, vem ao longo dos anos perdendo a característica original. Muitos comerciantes mudaram de atividades.

A situação preocupa os feirantes e Governo. Os dois lados têm o mesmo objetivo: manter a Feira como um dos principais atrações do DF. Diante de alguns pedidos de mudanças de atividade, Associação dos Feirantes e Administração selaram uma parceria, em reunião realizada na semana passada, que nada será decidido sem uma prévia discussão entre as partes interessadas. Como a maioria dos feirantes quer seguir a tradição, acredita-se na não autorização das mudanças, ou pelo menos na criação de critérios que atendam todas as partes.

No início do passado, metade da ala de horti-fruti-granjeiros mudou de atividade para venda de industrializados.

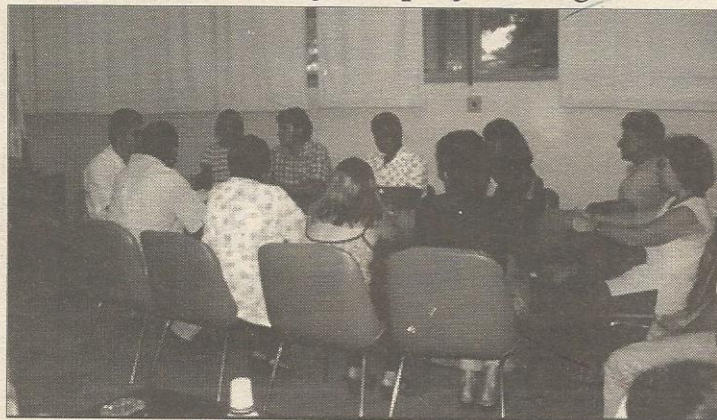

Feirantes e o administrador Marcos Dantas discutem mudanças

Lazer marca posse de Associação da 12

Os moradores da QI 12 tiveram no domingo passado um dia de festa. A Grande Rua de Lazer realizada pela Administração tirou até os menos animados de casa. Apresentação de capoeira, futebol feminino, jogos, brincadeiras, show musical com a Garibanda, distribuição de sorvete e balas para a garotada. Além de outras atrações que fizeram parte da programação.

Rua de lazer é o caminho en-

contrado pela Administração para levar esporte e cultura para as Quadras, além de envolver a participação da comunidade através das associação de moradores. Outras atividades, como a que aconteceu na QI 12, já estão previstas, a exemplo da QI 05. As prefeituras e associações interessadas devem procurar a Assessoria de Gabinete para agendar as datas, junto com as diretorias de Cultura e de Esporte.

Administração desperta interesse nos estudantes

Como funciona uma Administração Regional, qual a sua função, estrutura, etc. Curiosidades como estas levaram, na semana passada, dezenas de alunos da Escola Adventista do Guará, que funciona na EQ 15/17, à sede da Administração Regional. Eles visitaram todas as divisões, inclusive o gabinete do administrador.

Brincadeiras a parte, a garotada queira saber de tudo. Sentado na mesa de reunião com os estudantes e bombardeado de perguntas do tipo "o que o Senhor faz?", o administrador Marcos Dantas parecia voltar à época do colegial. "Estou muito a vontade no meio deles. É muito importante o interesse dos jovens moradores do Guará em saber como é administrada a sua cidade. As crianças de hoje fazem questionamento de adultos" surpreendeu-se Marcos.

Outros pedidos de escolas têm chegado à Administração. Por gostado da primeira experiência, o administrador Marcos Dantas diz que pretende agendar outros encontros com estudantes do Guará, para que eles conheçam a estrutura de poder de sua cidade.

FORTALEZA TECIDOS

LIQUIDAÇÃO DE RETALHOS E TAPETES

TAPETES

Tapete Tabacow 2.00 x 2.50 est.	4 x 32.50 1 + 3
Tapete Tabacow 2.00 x 2.50 liso	4 x 22.00 1 + 3
Tapete Tabacow 1.50 x 2.00 est.	4 x 19.80 1 + 3
Tapete Tabacow 1.50 x 2.00 liso	4 x 14.70 1 + 3

• Ou acima de 150.00 em 30/60/90 dias s/ entrada e s/ juros

RETALHOS

Retalhos com 50% à vista ou 20% de desconto a prazo.
30/60/90 dias, sem entrada e sem juros

Nas compras acima de R\$ 150,00 pagamento com 30, 60 e 90 dias, menos para produtos à vista

QI 27 Bloco A Loja 21/22
Ed. Guará Shopping II - Guará II
567-1102

Ed. Emival Shopping - Guará II
AE 04 Lote A Loja 05
568-6527

Promoção válida enquanto durar o estoque

Não usamos fórmulas mágicas para ajudá-lo obter uma perfeita condição física, e sim

muito trabalho e seriedade



ANTES



DEPOIS

Gildo Lins aluno da Academia Julio Carvalhaes



Sua saúde em primeiro lugar

- Musculação estética
- Terapêutica e preventiva
- Musculação especial para mulheres, crianças e idosos
- Treinamento para redução do percentual de gordura e aumento de peso corporal.
- Dietas personalizadas e orientação de suplementação alimentar.

AGORA EM 2 ENDEREÇOS

QI 4 Edifício Guaráshopping - Guará I
567-9787

QE 34 Bloco B Loja 27 Guará II
568-8844

ELETRÔ

Preço para respirar aliviado.

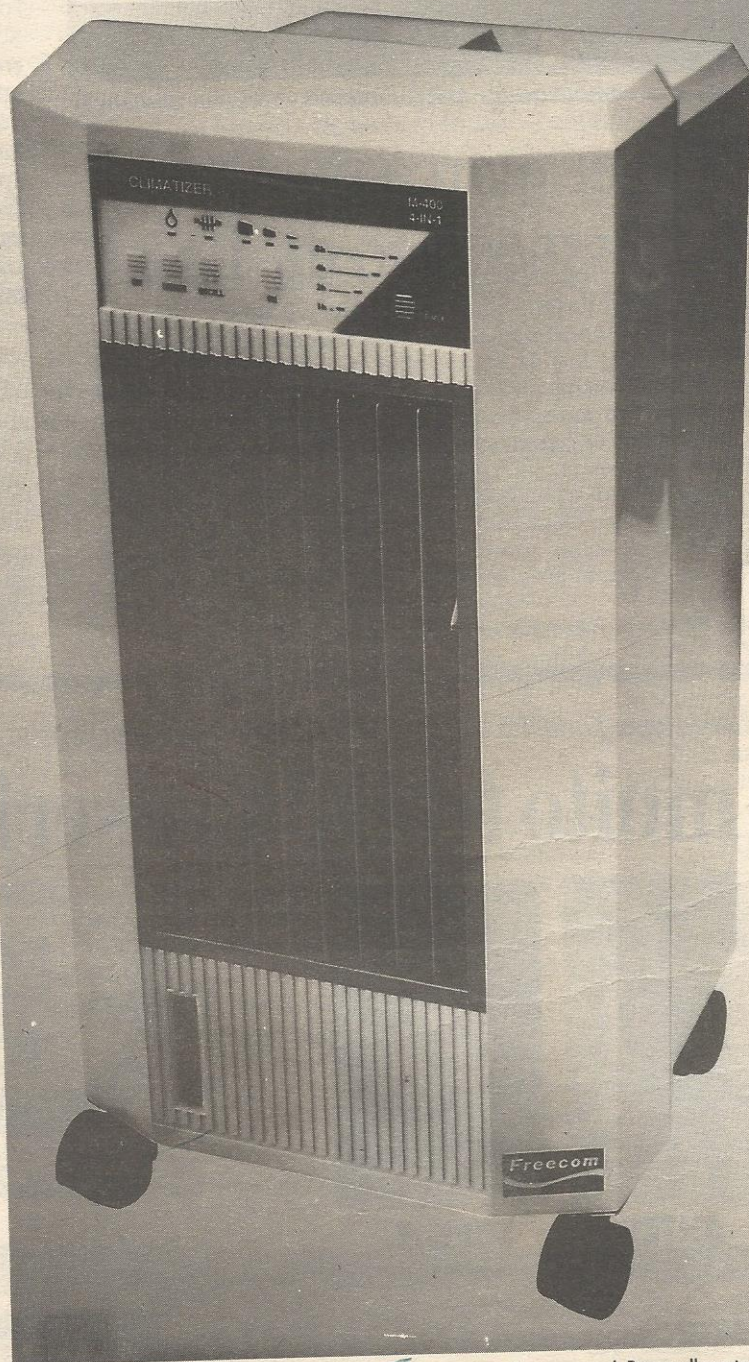

Climatizador Freecom Frio M 400
4 funções em 1 - ar frio, ventilador, purificador de ar e umidificador. É leve, compacto, silencioso e consome pouca energia. Superprático, não precisa quebrar paredes para instalar. Preço a vista R\$ 387,00

OU 1+12 = R\$

43,00

Total a prazo R\$ 559,00

Freecom

PERÍODO DE VALIDADE: de 3 a 12/4/98, ou enquanto durar o estoque. Após esta data o preço volta ao normal. Para melhor atender nossos clientes, não vendemos por atacado, e reservamo-nos o direito de limitar, por cliente, a quantidade do produto anunciado. Garantimos a quantidade mínima de 15 unidades deste produto por loja. PLANO 13X(1+12) = 1 entrada no ato e mais 12 prestações mensais. Taxa mensal de juros de 6.9%.

SE É ELETRÔ, PODE IR DIRETO.

DISTRITO FEDERAL - Conjunto Nacional Fone: (061) 323-1384 - Guará Fone: (061) 381-9438 - Lago Sul Fone: (061) 248-7823 - ParkShopping Fone: (061) 361-9826 - W3 516 Sul Fone: (061) 345-8680 - Taguatinga Fone: (061) 563-3141 (Junto às Lojas Pão de Açúcar). Endereço Internet: <http://www.eletrô.com.br>

Pólo de Confecções do Guará será realidade

Depois de várias negociações com o IPDF (Instituto de Planejamento Territorial e Urbano do Distrito Federal), o administrador Marcos Dantas conseguiu sensibilizar os dirigentes do Órgão da importância e necessidade da implementação do Pólo de Confecções do Guará. Criado em 29 de junho de 1994 através da Lei nº 739 do deputado distrital Cláudio Monteiro, o pólo visa implantar micro e pequenas empresas do ramo.

Os empresários e comerciantes da cidade esperam a viabilização do Pólo há quase quatro anos. O projeto urbanístico está sendo elaborado pelo IPDF e será apresentado para discussão com a Terracap e empresários em audiência pública prevista para o próximo dia 30 de abril.

GRANDE VITÓRIA

Ao receber a notícia do próprio administrador, a diretoria da Associação Comercial e Industrial do Guará aplaudiu. "Isso significa uma grande vitória não só para a Associação, mas para todos os seg-



Os empresários acertam com o administrador Marcos Dantas e Cláudio Monteiro a implantação do Pólo

mentos da moda e sociedade do Distrito Federal, Câmara Legislativa e Governo. E como presidente da Associação Comercial do Guará, faço questão de ressaltar o empenho do deputado Cláudio Monteiro e do administrador Marcos Dantas nessa conquista", afirmou Maria Lurdes Coelho, presidente da Acig e da Associação do Pólo de Confecções (Apodec). Bernardino Alves dono da

Augemodas Confecções, uma fábrica de ternos, não conteve a alegria: "Eu já fabrico 300 ternos e 1200 camisas por mês. Com o Pólo minha produção e dos demais empresários aumentarão bastante".

O Pólo de Confecção do Guará começou a ser costurado ainda no Governo Aparecido, quando Lindberg Aziz Cury era secretário de Indústria e Comércio e Divino Alves o administrador do Guará.

Depois, o Governo Aparecido por duas vezes e o Governo Wanderley Valim também tentaram, mas detalhes burocráticos impediram a implantação.

Em 1994, o projeto do deputado Cláudio Monteiro foi aprovado pela Câmara Legislativa e sancionado pelo governador Cristovam Buarque em 96, mas faltava o projeto arquitetônico para que a que área pudesse ser regularizada em cartório.

Com a conclusão do projeto pelo IPDF e a audiência pública do dia 30, ficam resolvidos todos os problemas que impediam a implantação do Pólo e, a partir daí, a Terracap, dona da área, e a Secretaria de Indústria e Comércio poderão tomar as providências para selecionar os interessados e repassar os lotes, o que está sendo previsto para acontecer ainda em 98.

A previsão da Apodec e da Secretaria de Indústria e Comércio é que o Pólo venha a gerar entre 2 a 3 mil empregos diretos no Guará.

O administrador Marcos Dantas, no encontro com os

empresários, lembrou que tinha consciência da importância do projeto, mas ficou mais sensibilizado depois de uma visita a uma fábrica de fraldas na QE 40. "Se um espaço tão pequeno é capaz de produzir tanto com boa qualidade, imagine um espaço maior e com mais infra-estrutura, além do crescimento dos postos de emprego e arrecadação que termina voltando para a comunidade em serviços. Pensei durante a visita, e no dia seguinte já estava no IPDF".

EMPREGOS

Autor do projeto, o deputado Cláudio Monteiro (PDT) lembrou que ainda aguardam as mesmas providências o Pólo de Bijuterias, que será instalado anexo ao de Confecções, também aprovado pela Câmara Legislativa. "O Guará terá despertada a sua vocação de ser o celeiro da moda no Distrito Federal e talvez do Centro Oeste, além de tornar uma das maiores concentrações de emprego e renda da região", espera o deputado, que é morador do Guará.

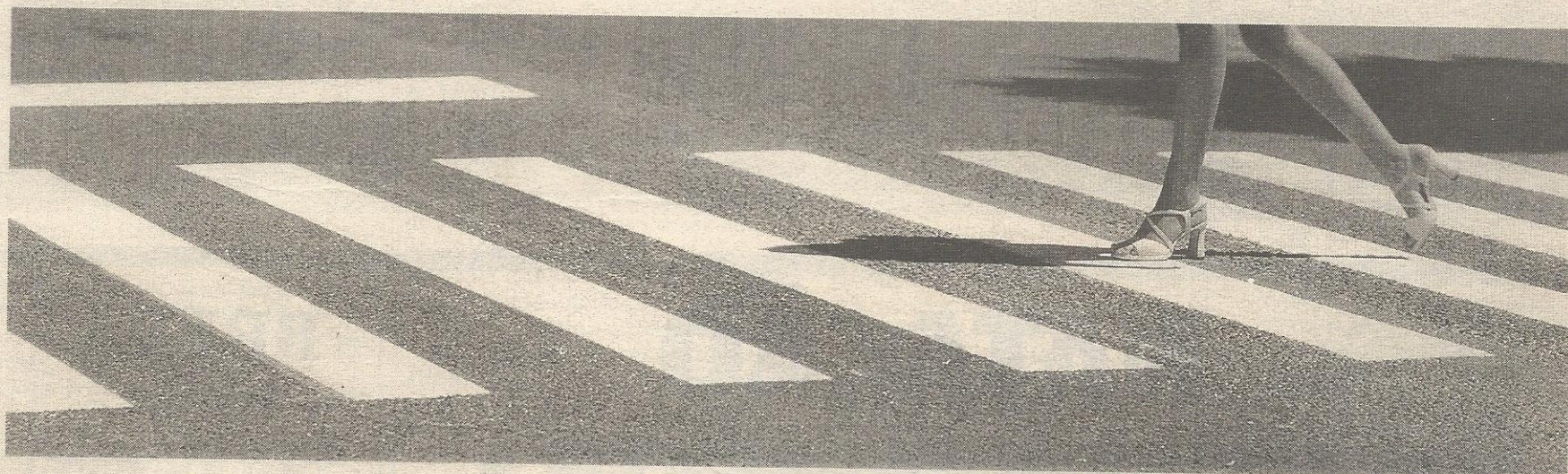

Pára o trânsito mais do que a Sharon Stone.

BRASÍLIA
ESTÁ FIGANDO
LEGAL

Polícia Militar
do Distrito Federal

DETRAN - DF

GOVERNO
DEMOCRÁTICO
E POPULAR
GDF

Há 1 ano a parada obrigatória na faixa de pedestres foi implantada em Brasília. Hoje, dê uma paradinha neste anúncio e comemore com a gente o sucesso desse primeiro ano de respeito à vida.

Sia terá creche, hospital ou posto de saúde

O deputado Cláudio Monteiro (PDT) apresentou projeto de lei complementar determinando a liberação de área de 3.262,5 metros quadrados, localizada na Quadra 4C, do Setor de Indústria e Abastecimento Sul (Sia/Sul), para construção de uma creche, um hospital e uma capela religiosa.

A proposição de Cláudio Monteiro visa atender reivindicações dos diversos segmentos do comércio e da indústria existentes naquela localidade. "Sabemos que, hoje, um grande número de pessoas trabalha no Sia/Sul sem um médico público, creche ou até mesmo sem um espaço destinado ao cultivo da religião", afirma. "Dessa forma, acredito que a proposta, assim que aprovada, estará beneficiando os trabalhadores existentes ali".

Cláudio finaliza explicando que a mudança de destinação dos terrenos, passando à categoria de *bem dominial*, estará condicionado ao resultado de audiência pública, com a população interessada. Além disso Poder Executivo definirá o projeto urbanístico da área no prazo máximo de 90 dias a partir da publicação da lei no Diário Oficial.

*O deputado Cláudio Monteiro (PDT) é morador do Guará

Roriz recebe homenagem do Rotary Guará

Candidato é o primeiro. Arruda e Cristovam também serão recebidos

Governador na época em que o clube ganhou o terreno para a construção de sua sede, Joaquim Roriz foi homenageado pelo Rotary Club do Guará. A presença de Roriz faz parte também do ciclo de visitas dos candidatos ao Governo do Distrito Federal ao clube - José Roberto Arruda e Cristovam Buarque vão receber o mesmo tratamento.

Mesmo sendo uma entidade apolítica, o Rotary resolveu ouvir os candidatos a governador, por entender que a iniciativa não configura opção partidária e, como líderes, os seus sócios precisam conhecer os programas de governo dos candidatos.

Roriz foi recebido num clima de festa, por cerca de 200 pessoas, entre sócios e convidados identificados com

o candidato na cidade.

No dia 28 de abril, será vez de José Roberto Arruda, e dia 26 de maio, Cristovam Buarque, quando também serão convidadas pessoas identificadas com os dois candidatos.

O ex-governador foi homenageado com um diploma de Honra ao Mérito pelo presidente do Rotary Guará, José Félix Cunha, e a presidente da Casa da Amizade, Wânia Pereira, pela concessão do terreno e tratamento dispensado ao clube quando foi governador. Em seu discurso, Roriz lembrou as realizações de seu governo, destacando o programa de assentamento de baixa renda, e criticou o Governo Cristo-



Roriz recebe diploma de José Félix Cunha (presidente do Rotary Guará) e de José Neres Oliveira (governador assistente do Distrito 4530 de Rotary Internacional)

vam pelo congelamento de salário dos servidores e reafirmou que a base do seu programa de governo será a geração de empregos

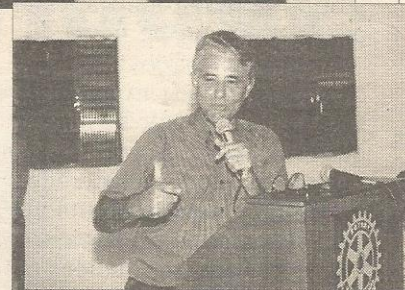

CANDIDATOS DO GUARÁ

- | | | |
|--|---|--|
| • Lúcia Carvalho (PT) | • Antonio Salgado Neto (PMDB) | • Manoel Messias (PFL) |
| • Antônio Cafu (PT) | • Átila Fernandes de Matos (PMDB) | • Jair Miranda (PSD) |
| • Luís Carlos Torres - Lula (PT) | • Márcia Fernandez (PMDB) | • Trajano Jardim (PCB) |
| • Peniel Pacheco (PSDB) | • Márcio Elison (PMDB) | • Lindolfo Lima (PSC) |
| • Izalci Lucas Ferreira (PSDB) | • Franco do Amendoim (PMDB) | • José Antonio Guimarães (PSN) |
| • Bruno Plazzi (PSDB) | • Luizão do Detran (PL) | • José Vianna (PMN) |
| • Cláudio Monteiro (PDT) | • Raimundo Ribeiro (PL) | • João Severino dos Santos (PST) |
| • Alírio Neto (PPS) | • Valmir Rodrigues (PL) | • Alexandre Silva (PRP) |
| • Antônio Giroto Borges (PPS) | • Aroaldo Brasil (PL) | • Waldomiro Xavier (Prona) |
| • Divino Alves (PMDB) | • Edberto Silva (PL) | • Miro da La Revolucion (PSTU) |
| • Severino Marques (PMDB) | • Tarquino Silva (PFL) | |

*Todos terão que submeter suas candidaturas às respectivas convenções dos partidos, com exceção dos deputados Lúcia Carvalho, Antonio Cafu, Peniel Pacheco e Cláudio Monteiro, que têm legenda garantida por lei.



NATAÇÃO HIDROGINÁSTICA

Piscinas aquecidas

BREVE
piscina
coberta e sala
de ginástica
localizada

Aulas aos
sábados, já
inclusas na
mensalidade

BEBÊS — CRIANÇAS — ADULTOS

Horários: 6h20 às 21h40

MATRÍCULAS GRÁTIS

QE 40 AE 6 lote 7 (em
frente à QE 30, na pista de
contorno do Guará II
381.1644

PPS na 3ª via acirra disputa Alírio x Cláudio no Guará

A adesão do PPS à terceira via do senador José Roberto Arruda terá como conseqüências direta no Guará o acirramento da disputa entre os candidatos a deputado distrital Cláudio Monteiro (PDT) e Alírio Neto (PPS), antigos aliados e hoje adversários políticos.

Os dois travam uma verdadeira luta pela fatura do que fez o Governo Cristovam no Guará, desde que um desentendimento entre os dois provocou a saída de Alírio Neto da Administração do Guará em outubro do ano passado e o desligamento do PPS da Frente Brasília Popular que dá sustentação política ao Governo Cristovam.

Enquanto Alírio tenta mostrar que foi o responsável direto pelas obras e investimentos na cidade nos três anos de governo, o deputado alega que foi sua influência política junto ao governador que possibilitou a destinação das verbas para a cidade.

Na queda de braço entre os dois, iniciada em maio quando estouraram as denúncias de falsificação de um diploma de engenheiro para a nomeação de um técnico de nível médio como chefe de uma divisão na Administração Regional, venceu o deputado Cláudio Monteiro, que teve o direito de indicar o seu aliado Marcos Dantas na vaga deixada por Alírio.

A briga provocou também a saída do deputado e seu grupo do PPS e intensas trocas de farpas entre ele e o deputado federal Augusto Carvalho, que tomou as dores de Alírio. Instalado no PDT, Cláudio Monteiro continuou aliado do governador Cristovam Buarque e um dos seus principais defensores na Câmara Legislativa. Enquanto isso, a saída de Alírio foi a senha que o PPS precisava para deixar a Frente, porque o desgaste no relacionamento entre o partido e, principalmente, o PT já era muito grande.

Depois que Augusto Carvalho des-

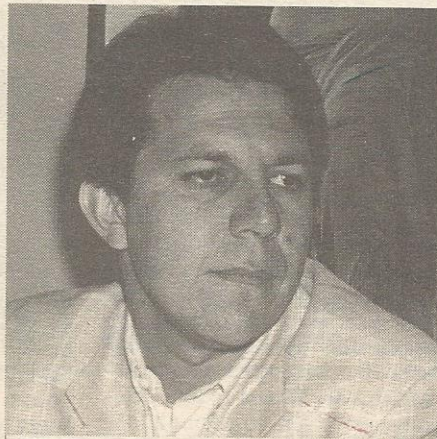

Cláudio Monteiro e Alírio Neto medem influência na cidade

perrou para a realidade e percebeu que sua candidatura a governador seria um suicídio político, aventou-se a possibilidade do PPS voltar a participar da Frente Brasília Popular, com a indicação do próprio Augusto como candidato ao Senado, mas as exigências do PT para ter de volta seu antigo aliado não foram aceitas. Entre outras exigências, o PPS considerou como descabidas a obrigação do partido fazer campanha em Brasília apenas para Lula à Presidência da República e não a seu candidato Ciro Gomes, e ainda que Augusto se desculpasse pelas críticas a Cristovam.

Como o namoro entre Augusto e Arruda já acontecia há mais de ano, o caminho ficou aberto para o PPS cair nos braços da terceira via, apesar da resistência à companhia de partidos considerados por alguns de seus membros como muito conservadores, casos do PFL de Osório Adriano e do PTB de Walmir Campelo. E um dos principais articuladores dessa adesão foi o próprio Alírio Neto, que não queria voltar a subir no mesmo palanque de Cláudio Monteiro para defender o mesmo candidato a governador.

Em coligações diferentes, Cláudio e Alírio, criador e criatura, vão esquentar a briga pelo voto do guaraense.

Grupos medem forças no PT/Guará

Não é novidade para o mundo político que o PT é, na verdade, vários partidos num partido só. Esses partidos são representados por tendências políticas, conforme o grau de ideologia - uns mais à esquerda, outros mais conservadores.

No Guará, não é diferente. Três grupos disputam a influência do Diretório Zonal. Um, é liderado por Luís Carlos Torres, aliado da vice-governadora Arlete Sampaio. Outro, da deputada Lúcia Carvalho, e o terceiro, de menor influência, seguidor do deputado Antonio Cafu, os dois deputados do PT moradores do Guará.

Essa disputa é evidente quando acontece qualquer reunião no Guará, e as discussões se tornam acaloradas, como aconteceu por ocasião do debate entre Cristovam Buarque e Lauro Campos e na escolha do candidato do partido ao Governo do DF, quando as três tendências se divergiram bastante. Nas eleições deste ano, além dos dois deputados distritais, Lúcia e Cafu, o PT deve lançar também Lula como candidato pelo Guará.

SERVIÇO

PARTIDOS POLÍTICOS (ZONAS DO GUARÁ)

- **PPS - Partido Popular Socialista**
Pres. Antônio Giroto Borges
End: QI 04 Conj. X Casa 27 Tel: 568-4595
- **PCB - Partido Comunista Brasileiro**
Pres. Trajano Jardim
End: QI 18 Conj. W Casa 15 Tel: 568-1307
- **PC do B - Partido Comunista do Brasil**
Pres. José dos Reis L. dos Santos (Zezito)
End: QE 03 Conj. O Casa 24 Tel: 381-5446
- **PSB - Partido Socialista Brasileiro**
Pres. Dercílio da Conceição
End: QE 24 Conj. A Casa 06 Tel: 568-4310/985-7064
- **PSDB - Partido da Social Democracia Brasileira**
Pres. Marcos Carvalho
End: QI 05 conj. U casa 44
Tel: 381-2532
- **PT - Partido dos Trabalhadores**
Pres. Luiz Carlos T. de Alencar (Lula)
End: QI 05 Conj. L Casa 21
Tel: 321-6674
- **PFL - Partido da Frente Liberal**
Pres. José Tarquino Silva
End: QI 14 Conj. Q casa 65 Te: 567-2047
- **PSC - Partido Social Cristão**
Pres. Lindolfo Lima Oliveira
End: QE 19 conj. B casa 6 Tel: 985-2744 - 382.2349
- **PMDB - Partido do Movimento Democrático Brasileiro**
Pres. Márcia Fernandez
End: QI 04 Conj. M Casa 09 Tel: 568-7593
- **PSN - Partido da Solidariedade Nacional**
Pres. Rubens Aragão Passos
End: QI 14 Conj. X Casa 21
Tel: 224-1564/346-5864
- **PL - Partido Liberal**
Pres. Luís Pereira da Silva
End. QI 14 Bl. A sala 105 Tel: 3819112
- **PRP - Partido Republicano Progressista**
Pres. Isais Custódio da Silva
End. QE 30 Conj. C casa 46
Tel. 987.9443 e 567.7589

**DROGARIA
CONSEI**

Entrega a domicílio

**REDE
FARMAMIL**

Sem nenhum acréscimo



Ligou
Chegou!

568-5643

* De 9:00 as 22:00hs - mínimo: R\$ 10,00

Alugue um carro!

DEL'CANTONI

LOCADORA DE VEÍCULOS

CARROS NOVOS E SEMI-NOVOS

QI 31 Ed. Guará Garden Sala 128 **568-0620 e 568-2923**

Dengue chega ao Guarará

Dois casos confirmados da doença são registrados na Região Administrativa da cidade e alertam autoridades

A dengue está cada vez mais próxima da área residencial do Guarará. Embora já existissem oito casos da doença - oficialmente registrados pela Vigilância Epidemiológica - entre os moradores da cidade, todos os casos tiveram origem durante viagens - as pessoas foram contaminadas em outros locais, fora do Distrito Federal. Porém, na semana passada, as autoridades sanitárias confirmaram a existência de dois casos autoctoni da doença, ou seja, as pessoas foram picadas pelo mosquito *Aede Aegypti*, transmissor da dengue, aqui mesmo, na Região Administrativa do Guarará.

De acordo com o médico Roberto Dusi, chefe da Vigilância Epidemiológica da Secretaria de Saúde do DF, dos 11 casos de dengue autoctoni, registrados pelas autoridades em todo o Distrito Federal, dois deles tiveram suas origens no Setor de Indústria e Abastecimento (SIA), entre os Trechos 3/4 e o Setor de Cargas. De acordo com o médico, as pessoas contaminadas trabalhavam no SIA, mas não moravam no Guarará - uma

é da Candangolândia e a outra de Ceilândia.

Segundo ainda os dados do Serviço de Vigilância Epidemiológica, os moradores do Guarará foram contaminados pelo mosquito transmissor da dengue durante sua viagens fora do Distrito Federal estão inclusos nas seguintes categorias: seis são do sexo feminino e apenas dois homens; seis têm mais de 20 anos e apenas dois estão na faixa dos 10 aos 14 anos. Os guararenses foram contaminados nos estados do Nordeste e do Sudeste: um no Piauí, dois no Maranhão, um na Bahia; três foram picados no Espírito Santo e mais um em Minas Gerais.

Controle

De acordo com os dados fornecidos pelo chefe de Operações de Combate à Dengue da Fundação Nacional de Saúde (FNS), Jorge Luiz dos Santos, o índice de infestação do mosquito *Aede Aegypti* no Guarará - incluso o SIA - está em torno dos 6%. Tendo em vista que Organização Mundial de Saúde (OMS) caracteriza como epide-

mia quando o índice ultrapassa os 5% e exista a circulação viral (propagação do vírus), a FNS está desde o final do ano passado pesquisando constantemente os índices de infestação na cidade.

O técnico responsável pelo combate à dengue no Guarará explica que quando uma determinada zona - uma ou várias quadras ou setor - possui índice de infestação do mosquito muito elevada - como no caso da QE 32 que apresenta um índice de 18,88% - a solução é a utilização do Ultra Baixo Volume (mais conhecido como fumacê). No entanto, diz Jorge Luiz, esta prática não pode ser utilizada em grande escala devido aos danos que provoca ao meio ambiente. O combate ao mosquito deve ser feito através de larvicidas que contenham ou possam vir a conter água.

O chefe de Operações do Guarará explica também que o trabalho de combate ao *Aede Aegypti* não é dos mais simples devido ao longo tempo de vida dos ovos depositados pelos mosquitos. Embora o *Aede Aegypti* em sua fase

alada (adulto) tenha pouco mais de um mês de vida, os ovos por eles depositados - em média cada mosquito deposita mais de 200 ovos - podem durar até mais de um ano. O técnico cita como exemplo um ovo colocado na beirada de um depósito em potencial, ele poderá ficar ali por meses até que o depósito se encha d'água e o ovo possa então eclodir.

Zoneamento

O Serviço de combate à dengue do FNS é feito através de um zoneamento das regiões. Na Região Administrativa do Guarará existem 35, sendo seis pertencentes ao SIA, onde foram detectados os dois casos autoctoni de dengue, e ainda a Estrutural. Segundo os dados do órgão, pelo menos 16 zonas da região apresentam índices de infestação do mosquito acima dos 5%, sendo que 11 deles ultrapassam os 10%. A zona do Guarará com mais alto índice é a 7, que corresponde a QE 32, com 18,88%. Outras quadras com altos índices são: QE 26 com 16,6%; a QE 30 com 12,02%; a QE 15 com 14,2%; a QI 9 e QI 7 com 12,5%; a QI 4 e QI 2 com 11,85%; a QI 7 e QE 11 com 10,41% e a Estrutural com 10,7%.

De acordo, ainda, com as estatísticas da Coordenadoria Regio-

Dois centros
são re

Voltam a funcionar normalmente os dois centros de saúde do Guarará, após passarem por uma reforma para melhoria das instalações e aumento da capacidade de atendimento.

O Centro de Saúde número 1, ao lado do Hospital Regional do Guarará, na QI 06, teve aumentada sua capacidade em cerca de 40%, enquanto todas as instalações foram reformadas.

O Centro de Saúde da QE 38 também passou por uma ampla

nal da FNS, com taxas altas, acima dos 5%, porém inferiores aos 10% estão as quadras: QE 34 com 8,5%; a QE 21 com 7,40%; QE 12 com 8,18%; e o Setor de Oficinas do Guarará II com 8,16%. Com índices inferiores aos 5% estão as quadras: QE 19 com 1,53%; as QIs 31, 29, 27, 25 com 4,65%; as QIs 22 e 16 com 1,17%; a QE 20 e QI 20 com 2,94%; a QI 5 e as QEs 9, 5, 3 e 1 com 1,16%. as demais quadras apresentam índices zero. No entanto, o índice predial (número de imóveis com focos do *Aede Aegypti*) médio do Guarará (excluso SIA)

PLANALTÃO

402 e 310 SUL TAGUATINGA SUL

TODOS OS DIAS

24 HORAS

DE PORTAS ABERTAS ESPERANDO VOCÊ

Muito Mais Tempo
Pra Você Economizar.

supermercados
PLANALTÃO
JUNTO COM VOCÊ, PELO MENOR PREÇO

ros de saúde formados



ador Marcos Dantas e a secretária Maninha
inaugurações

reforma, aumentando sua capaci-
dade em cerca de 30% no atendi-
mento. Também o Hospital passou
por reforma.

está em 5,18%. O chefe de Opera-
ções de Combate à Dengue diz tam-
bém que o Setor de Indústria e
Abastecimento (SIA) recebeu aten-
ção especial por parte da Coordena-
doria Regional da FNS, que por
coincidência está sediada no Tre-
cho 4 do SIA, próxima à área onde
foram registrados os dois casos de
dengue. Segundo Jorge Luiz, o SIA
chegou a apresentar zona com índi-
ce elevadíssimo, superior aos 50%.
Porém após as ações de combate aos
mosquitos a taxa de infestação
média cai para 16,43% para os atu-
ais 6,89%.

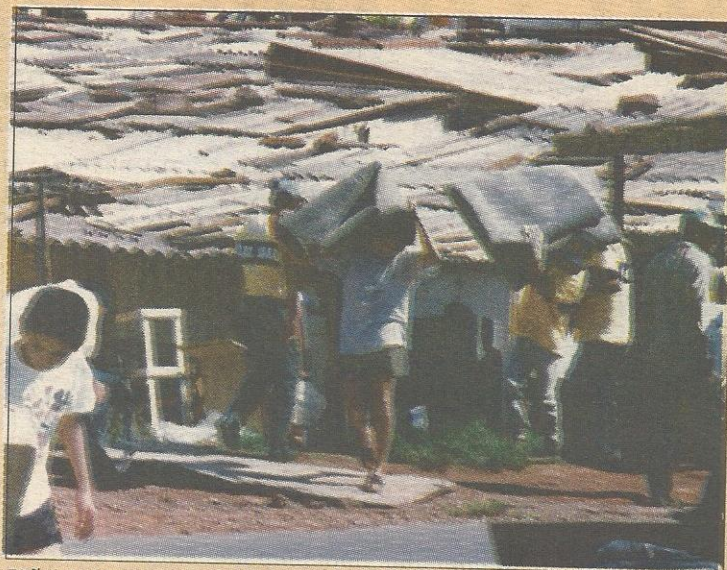

Não restou outra alternativa aos moradores diante do aparato montado para a remoção

Favela da Encol começa a ser removida

O GDF começa a cumprir a
promessa de remover a Fave-
la da Encol, no SIA, Região
Administrativa do Guará, ain-
da no primeiro semestre. A
remoção começou com a reti-
rada de 36 das 255 famílias
que vivem na invasão. Inicial-
mente, foram derrubados os
barracos erguidos do ano pas-
sado até agora, os outros 219

serão retirados tão logo o Idhab
conclua o cadastramento das fa-
mílias com direito ao recebimen-
to de lotes.

A derrubada dos primeiros
barracos foi pacífica, sem rea-
ção dos moradores. Alguns re-
clamavam apenas o direito de
continuar com a madeira, mas
os fiscais da Administração do
Guará recolheram tudo e enca-

minharam para o depósito.

Essas 36 famílias, sem direi-
to a lote, tiveram a opção de
escolher entre a passagem de volta
ao seu local de origem ou o enca-
minhamento para os albergues
mantidos pelo GDF para abrigar
favelados removidos das inva-
sões, ou ainda o recebimento de
dois meses de aluguel até encon-
trar um novo local de moradia.

Segundo o administrador
do Guará, Marcos Dantas, o
restante da favela deve ser
removida entre abril e maio
para o Recanto das Emas. Após
a remoção, a Administração
do Guará vai manter uma fis-
calização permanente no lo-
cal para evitar novas invasões
até que o terreno tenha nova
destinação.

Invista em Brasília, pague o IPTU em dia.



O IPTU é investimento com retorno garantido. Você paga em dia, o Governo arrecada recursos, as melhorias aparecem e Brasília fica muito melhor. Para maiores informações, ligue 1528. Caso não tenha recebido o carnê, procure um dos postos da Secretaria de Fazenda.

IPTU: um investimento que rende muito para você



SECRETARIA
DE FAZENDA E
PLANEJAMENTO



GOVERNO
DEMOCRÁTICO
E POPULAR
GDF

Final da inscrição no CI/DF	Parcelamento					
	Cota única e 1ª parcela	2ª parcela	3ª parcela	4ª parcela	5ª parcela	6ª parcela
1, 2 e 3	02/02	13/03	13/04	12/05	11/06	11/07
4, 5 e 6	11/02	14/03	13/04	13/05	12/06	12/07
7, 8 e 9	12/02	15/03	14/04	14/05	13/06	13/07
0 e X	13/02	16/03	15/04	15/05	14/06	14/07

3227 el dndr ob a e e l'ham9

ESANO ODI JAVIO

Vovó, ganhei um quarto novo.



2 quartos no Guará Ville

Vivendas do Parque, o estilo seguro de morar. São 10 edifícios equipados com porteiro eletrônico e antena coletiva de TV. Apartamentos com 2 quartos e varanda, sala de estar e jantar, banheiro social e área de serviço. Área privativa 57 m².

Entregas entre março de 98 e outubro de 99. Poupança em 36 meses, mais financiamento garantido pelo SFH.

PaulOctavio[®]

A MARCA DA NOSSA CIDADE

315 8500 SEDE - ATÉ 22 H ■ 568 4230 GUARÁ II ■ 382 3537 GUARÁ VILLE

Lançado o Cheque Educação

O senador José Roberto Arruda, virtual candidato do PSDB ao governo do Distrito Federal, assumiu compromisso, diante de 450 educadores privados reunidos na última terça-feira no Memorial JK, de "discutir e implantar, experimentalmente, a idéia do cheque-educação", independente dos rumos que sua carreira política tomar.

O Cheque-Educação é o carro-chefe da *Campanha pela Democratização da Educação de Qualidade* lançada pelo Sindicato das Escolas Particulares (Sinepe) para que a sociedade se mobilize e se manifeste em torno de uma mudança profunda no sistema educacional que garanta igual oportunidade de acesso a escolas de qualidade a estudantes ricos e pobres, através de um cheque que garante o pagamento da escola.

Após ouvir o discurso em que o presidente do Sinepe, professor Izalci Lucas Ferreira, explicou que o Cheque-Educação é uma proposta aberta à sociedade, Arruda pediu a palavra e disse que "gostou da idéia de se derrubar



Izalci Ferreira, autor da idéia

o muro de Berlim, derrubar os preconceitos e fazer com que o Estado busque novas alternativas para oferecer o que a Constituição exige: escola de boa qualidade para todos os brasileiros, independente de serem ricos ou pobres".

O senador também observou que "é preciso ter cuidado para que algumas pessoas, por razões até ideológicas, assumam uma posição sectária em relação à escola particular, tentando carimbar esse cheque como um desejo empresarial de seus formuladores. Fico muito feliz que os estabelecimentos



Arruda assumiu compromisso da implantação

particulares de ensino, juntos, tenham uma proposta de educação para a sociedade e não para seus próprios estabelecimentos".

A campanha lançada pelo Sinepe contou com as presenças dos presidentes das Federações do Comércio e da Indústria do Distrito Federal, respectivamente Sérgio Koffes e Lourival Dantas. Também compareceram a ex-deputada Maria de Lourdes Abadia, o presidente do PSDB, Gustavo Ribeiro, e o deputado Severiano Alves, último presidente da

Comissão de Educação da Câmara.

Asolenidade, que durou cerca de 30 minutos, foi iniciada com a exibição de um vídeo, a ser veiculado para a sociedade, no qual é diagnosticado que o problema da educação hoje no Distrito Federal é a falta de compromisso com a qualidade, exigência cada vez mais forte ditada pela competição profissional. Também foi explicado como o instrumento cheque-educação poderá contemplar, com os recursos já disponíveis para a Educação no DF, todos os estudantes da rede pública e privada.

Segundo o professor Izalci Lucas Ferreira, "a qualidade é um imperativo contemporâneo e é preciso, mais do que convencer as pessoas a aceitar o novo, libertá-las dos dogmas e preconceitos arraigados, que só têm servido para manter a educação numa camisa de força".

Izalci afirmou que a vocação do brasileiro, "é a excelência". Independente do modelo de desenvolvimento que a cidade vier a adotar como sucedâneo da atividade centrada no serviço público, afirmou, "precisamos de uma

força de trabalho competitiva e pronta para enfrentar os desafios de uma época em que as fronteiras só separam os que sabem dos que não sabem".

O presidente do Sinepe não vê dificuldades para a implantação do cheque-educação porque os recursos do Distrito Federal já são suficientes para que todos os alunos se matriculem em escolas de qualidade. Quanto às questões formais que poderão ser levantadas, ele lembrou que, toda vez que a sociedade provou que determinadas mudanças eram necessárias e urgentes, "o Congresso soube interpretar e dar o melhor encaminhamento às reivindicações populares".

Ainda segundo Izalci, a implantação do sistema de cheque-educação imprimirá ao sistema educacional uma qualidade que só a competição pode garantir. "De posse do recurso a que tem direito, o pai escolherá a escola de seu filho. Sua decisão por esta ou aquela escola é a maior garantia que se poderá ter de um sistema em que só sobreviverão as escolas que realmente educarem com qualidade".

Agora também: DANÇA DE SALÃO, JAZZ, AEROBAHIA E STREET BEAT

O grupo SUOR BRASILEIRO, um dos mais requisitados de Brasília, monitora a dança na Água Vida



QE 40

GUARÁ II
(EM FRENTE
À QE 30)

• 382-3030
• 567-0834



Cotidiano

Márcio Elison



I - ORGANIZAÇÃO

Mais uma vez o G.D.P. mostra a sua "organização". A inobservância ou desconhecimento de prazos fez com que as reformas de prédios escolares entrassem no período letivo deixando centenas de alunos sem aulas.

II - HLÁRIO

Felizmente, com a democracia todos os cidadãos são livres para se candidatar mas, alguns produzem cada pérola...

Como por exemplo, no Guará temos um que pretende, se eleito distrital, dar uma reformulada na Constituição Federal para reduzir a carga tributária e ainda promete lutar para que haja substancial redução nos juros bancários, só que isso prejudicará seu principal negócio que é emprestar dinheiro a juros altíssimos. Como é mesmo o nome? Ah, factoring.

III - LEMBRANÇAS

Em fevereiro de 1997, edição nº 176, alertamos mais uma vez: "O GDP brilhou no final de ano: trânsito bastante razoável, policiamento ostensivo, cidade limpa, etc.

O que não dá para entender é porque não estender esses benefícios, pagos por nós, a todo o ano. O efetivo não é o mesmo? Ou lá tem servidor temporário?

Aí está o resultado com aumento desmesurado de crimes brutais, graves de policiais tratados com descaso e obras necessárias há muito tempo, levada a toque de caixa pois as eleições vêm aí, né?

IV - C.R. GUARÁ

O nosso time vem apresentando sensíveis melhoras nesse segundo turno e muito bem secundado pelo time júnior. Esperamos que continue e partamos para decidir com o Gama, que parece imbatível até aqui.

V - CANDIDATOS

Desconhecendo os contatos entre os principais líderes do PT e PPS, o ex-administrador desancou o GDP acusando-o de boicotar brutalmente a sua administração e de falta de respeito por recebê-lo apenas duas vezes. Tudo isso em entrevista concedida A Voz do Guará de março/98 - página 05. Agora, fechado o acordo entre o PT e PPS, fica o dito pelo não dito ou o jornalista interpretou errado?

VI - ALELUIA

Enfim começaram a melhorar a cara do Guará com limpeza das ruas, sinalização, e, principalmente, o canteiro central, unindo o Guará I e Guará II, gramando e arborizando-o.

CAMPEONATO BRASILIENSE

C.R. Guará bate Gama e é líder isolado

Quatro jogos, quatro vitórias. Não poderia ser melhor a campanha do Clube de Regatas Guará no segundo turno do Campeonato Brasiliense. Melhor ainda vencendo o Gama, seu principal rival, no estádio Bezerrão, o que está se tornando um tabu.

A vitória de 1 a 0, gol de Gil aos 43 minutos do segundo tempo, colocou o time guaraense na liderança isolada do 2º turno, com 12 pontos, seguido pelo Ceilandense com 10 e o Luziânia com 9. O Guará tem a chance de garantir sua classificação para o quadrangular final ou até mesmo o título do 2º turno nas duas partidas que fará em casa, no próximo domingo, às 11h, contra o Taguatinga e no dia 13 contra o lanterna Itapuã, também às 11h.

Como foi o quarto colocado no primeiro turno, atrás do Gama, Taguatinga e Ceilandense, se fizer mais 6 pontos nas próximas partidas o time garante a sua classificação para o quadrangular final, que vai reunir os campeões do turno e os dois ou três melhor pontuados em todo o campeonato.

Na vitória contra o Gama, o time jogou com Chagas, Avelino, Elson, Ed



Time mostrou garra e conjunto

Carlos e Toninho; Paulinho, Lula (Nielsen) e Paulo Romero (Cabeia); Alisson (Gil) e Ronaldo. Para o jogo de domingo, Ronaldo é o desfalque, suspenso, que deverá ser substituído por Gil.

CONVOCAÇÃO DA TORCIDA

Para motivar o time mais ainda, a diretoria do Guará está convocando o apoio da torcida. Como o jogo será realizado de manhã, o torcedor não fica impedido de continuar assistindo os jogos da tarde na televisão e nem de sair com a família. Por outro lado, o time vem jogando bem e convencendo sua torcida de que é um dos favoritos ao título.



Um milhão de pessoas já têm Saúde em Casa.

Em menos de um ano, um milhão de pessoas ganharam mais qualidade de vida. Este é o resultado do trabalho do Governo Democrático e Popular, por meio do Saúde em Casa. Um programa criado para prevenir doenças e cuidar da saúde da nossa gente. O Saúde em Casa está presente nas comunidades de Brazlândia, Candangolândia, Ceilândia, Gama, Núcleo Bandeirante, Paranoá, Planaltina, Recanto das Emas, Riacho Fundo I e II, Samambaia, Santa Maria, São Sebastião, Sobradinho e também em toda área rural do DF. Como você está vendo, o Governo Democrático e Popular realmente leva saúde aonde o povo está.



ISTO É O GOVERNO DEMOCRÁTICO E POPULAR

ISTO É BRASÍLIA LEGAL

Projeto atende a 30 excepcionais do Guar4

Muitas vezes discriminados pela sociedade e pela pr4pria fam4lia, o excepcional n4o 4 t4o incapaz como muita gente pensa. Um projeto pioneiro lan4ado no Guar4 est4 provando que o carinho, a paci4ncia e o monitoramento especializado podem fazer do excepcional uma pessoa quase normal e at4 uma for4a de trabalho interessante. Trinta deles est4o sendo assistidos no N4cleo Cooperativo, resultado da parceria entre a Associa4o de Pais e Amigos dos Excepcionais do Distrito Federal (Apae-DF) e o Rotary Club do Guar4, numa pequena f4brica de enfeitas e artigos para festas.

O n4cleo est4 funcionando provisoriamente na sede do Rotary, na QE 38, e depois ser4 transferida para um galp4o maior a ser erguido no Cave, onde est4 previsto o atendimento de 100 excepcionais. Al4m da oficina, o projeto prev4 ainda cursos e treinamentos de auxiliar de escrit4rio, caixa, balconista, telefonista, oficboy, recep4o, costura, artes,

fabrica4o de doces, salgadinhos, etc. Durante o per4odo que passam no n4cleo, das 8 4s 15h, eles recebem ainda li4oes de h4bitos, atitudes e cidadania.

Os produtos s4o alugados ou vendidos e parte do dinheiro 4 repassado para a aquisi4o de mat4ria prima e o que sobra 4 dividido entre os aprendizes. A divis4o obedece a crit4rios como presen4a, interesse e produ4o.

Ocupar o excepcional

O objetivo do n4cleo 4, al4m de dar uma ocupa4o assistida aos excepcionais, prepar4-os para o mercado de trabalho, enquanto a transforma a f4brica num gerador de recursos para a Apae e para os pr4prios aprendizes. Para a presidente da Apae-DF, Zely Ornellas de Sousa, a escolha do Guar4 para sede do n4cleo ocorreu porque se detectou uma grande demanda de excepcionais na cidade.

A coordenadora do n4cleo, Maraisa Helena Estev4o, diz que o projeto nem foi ainda divulgado e a procura tem sido al4m da expectativa. "Recebemos mais de 100 pedidos em ape-

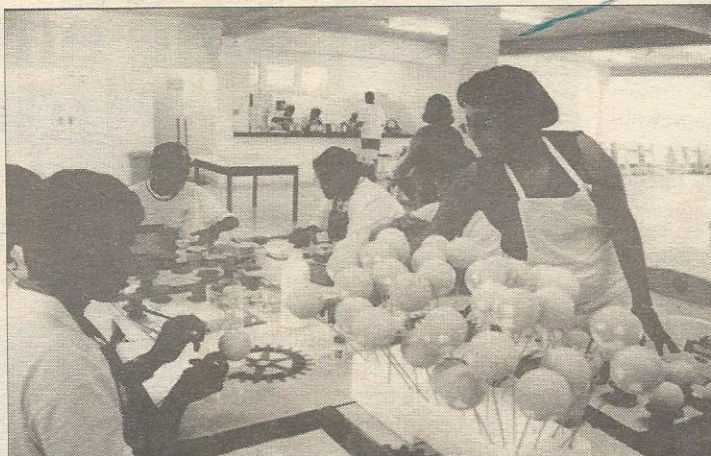

Os excepcionais aprendem a fabricar artigos de festas

nas uma semana, alguns pais implorando pelo atendimento a seus filhos, mas a nossa capacidade do momento n4o permite a amplia4o do atendimento", lamenta.

Quando for transferido para o terreno do Cave, o projeto vai ampliar as atividades e a Apae pretende implantar horta, jardinagem e marcenaria. Maraisa esclarece ent4o que a Apae somente aceita o excepcional, de qualquer idade, que tenha condi4oes de se adaptar ao projeto. "Infelizmente recebemos pedidos de fam4lias que querem se livrar dessas pessoas durante algum per4odo, principalmente aquelas com um grau mais acentuado do problema, quando elas se tornam um pouco agressivas" conta.

O maior problema enfrentado pelas monitoras, segundo Maraisa, 4 na volta do per4odo de f4rias, por causa da ociosidade que os aprendizes enfrentam em casa. "Sem fazer nada, eles acabam regredindo e muitas vezes t4m que reaprender. O aprendizado, no

caso deles, deve ser constante".

Recursos

Os recursos para a manuten4o do projeto v4m de repasses do governo, de contribui4oes volunt4rias de pais e amigos, de empresas e dos eventos promovidos pelo Clube

Parceria

Na parceria, o Rotary Club do Guar4 entra com as instala4oes f4sicas e a Apae com o desenvolvimento do projeto. Enquanto o clube busca recursos para a constru4o do galp4o, o n4cleo vai funcionar na Casa da Amizade, sede do Rotary, na QE 38.

O conv4nio com a Apae atende a um objetivo do Rotary do Guar4 de desenvolver um projeto permanente de presta4o de servi4os 4 comunidade. Al4m do n4cleo da Apae, o galp4o a ser construido no Cave vai abrigar dois outros programas: o atendimento a 90 m4es carentes, do pr4-nupcional aos seis meses de maternidade, e ser4 sede ainda da Associa4o de Espinha B4fida do Distrito Federal, que re4ne as fam4lias dos portadores desse tipo raro de doen4a.

Para mais informa4oes, o telefone de contato 4 988.5402, com Maraisa.



As professoras e a coordenadora Maraisa Magalh4es

DROGATATI

—RAPIDINHO

Entrega a domic4lio em apenas

15  MINUTOS

Sem nenhum acr4scimo



Ligou Chegou!

567-8344

De 9:00 4s 22:00hs - m4nimo R\$ 10,00

SONALLY J4OIAS

PRATA, FOLHEADOS E MARCASSITA

Vendas no atacado e varejo

VENDAS SOB CONSIGNA4O
Voc4 leva a mercadoria, retorna c/ 30 dias e paga o que vendeu em 30 e 60 dias

QI 04 BLOCO B SALA 111 (ACIMA DO BRADESCO)

381-4220

Distribuidora de Doces Oliveira

- Doces • Balas
- Chocolates
- Brinquedos descart4veis

ATACADO E VAREJO

QE 07 Bl. H Lj 7 Guar4 Shopping II
(Galeria Karim) Loja 12

568-3632 381-3078

RESTAURANTES

PALHETÓ'S

Self service com 14 carnes (na brasa, bafo, forno, cozidas ou fritas, inclusos bacalhau, filé, lombinho, picanha no final de semana), com churrasco, por R\$ 6,50 o quilo, ou R\$ 7,95 sábado, domingos e feriados. Somente a carne custa R\$ 10,00 o quilo na semana R\$ 13,00 fim de semana. Abre todos os dias para almoço.

QE 26 Bl. B (esquina) 568-3117

APETTASSO

Comida caseira e sempre variada. Sistema self service a R\$ 6,90 o quilo. Aos sábados e domingos tem feijoada, também no self service. Dobradinha, quinta e sexta. À noite, a pizza de R\$ 5,90 a R\$ 11,90 grande, picanha (para duas pessoas), c/arroz e fritas R\$ 9,90

QI 20 Bl. B - 382-3748

FRANGO NA BRASA

Diferente da maioria que cobra por quilo, o self service do Frango na Brasa é o preço único, incluindo carnes, a R\$ 3,50 por pessoa (adulto e criança). Ou seja, se come à vontade e paga o mesmo preço. A comida é caseira. Aos sábado tem feijoada completa, a R\$ 4,00, também preço único, independente da quantidade consumida. Aos domingos tem lasanha. Abre todos os dias para almoço. De 3ª a domingo, tem sopas e caldos, pelo mesmo preço.

QE 34 Conj. S (esquina), ao lado do Consei - 381-3999

HORA EXTRA

O Hora Extra é um restaurante para quem quer fugir do burburinho dos self service, procura um ambiente aconchegante e silencioso. O serviço é a la carte e a especialidade é o churrasquinho misto no espeto, para três pessoas (R\$ 15,50). Um dos pratos mais procurados é a picanha à mineira (R\$ 15,90), para três pessoas, com arroz, feijão, couve e torresmo. Tem ainda, peixes (2 opções) de R\$ 12,00 a R\$ 13,90 e a feijoada completa aos sábados, para duas pessoas, a R\$ 13,90. Abre para almoço somente nos finais de semana e feriados e de 3ª a domingo para jantar.

QE 24 Comercial esquina - 568-9958

GUARÁ SELF SERVICE

A maior atração do Guará Self Service é a galinha caipira ao molho pardo. Durante a semana, o self service é bem variado, com 12 pratos quentes e 12 frios. A cozinha é realmente caseira, porque o restaurante é comandado pela família Giroto. Aos sábados tem feijoada. O preço é R\$ 5,90 o quilo, inclusive aos sábados. Abre de 2ª a sábado.

Setor de Oficinas, fundos do BRB - 567-4214

BOM GOSTO

É o mais procurado self service do Guará, principalmente por causa dos seus 55 pratos entre frios e quentes (R\$ 7,80 o quilo durante a semana e R\$ 8,80 nos finais de semana) com churrasco. No serviço a la carte, o destaque é o filé grelhado com legumes e batatas, a R\$ 11,00 a carne assada na brasa (R\$ 11,00). Tem ainda pizzas (R\$ 6,50 a R\$ 12,00), lasanha, canelone e espaguete.

QI 06 Comercial Bl. B - 381-2110

MARROMGLACÊ

O mais antigo restaurante do Guará, oferece self service com churrasco a R\$ 6,50 o quilo, incluindo feijoada aos sábados. A pizza (19 sabores) está em promoção a R\$ 7,00 a grande, qualquer sabor. Para os apreciadores de massa tem ainda lasanha (R\$ 8,80 a R\$ 9,90) e espaguete (R\$ 7,80 a R\$ 9,50). Vale experimentar as sopas (cebola, legume e galinha) a R\$ 4,50.

QE 07 Comercial Bl. BG - 568-4177

BARES

CHURRASQUINHO DE GATO

O Churrasquinho de Gato é o bar que oferece mais opções do Guará. O forte como o próprio nome indica, são os churrasquinhos (13 opções), a R\$ 1,60 em média, com o destaque para o de frango, medalhão, filé de surubim e o coração de frango. Outro bom tira gosto é picanha na chapa (R\$ 7,49) e o bolinho de bacalhau (R\$ 4,40 a porção). Para os boêmios, a pedida são os caldos (R\$ 2,95), em média. Aos sábados e domingos a opção é o almoço executivo, para duas pessoas a R\$ 12,20 em média. O bar tem duas TVs a cabo. Abre todos os dias, a partir de 11h.

QI 14 Comercial - 381-1062

Modelo guaraense é destaque em concurso

Mesmo não tendo vencido o concurso *Top Model Brasília*, realizado no final de fevereiro, a guaraense Fabíola Magalhães foi quem mais mereceu atenção no evento. Com apenas 17 anos e 1m73 de altura, ela impressionou pelo porte, pela elegância e pela simpatia, atraindo o interesse de produtores de moda presentes, mais até que a primeira colocada.

Esdutante da 7ª série do Colégio JK, moradora da QE 28, Fabíola resolveu investir na carreira de modelo depois de ouvir tantos elogios e muitos incentivos. Convites não faltam, mas ela e a mãe, companheira e principal incentivadora, preferem tentar o começo num mercado maior, como Rio e São Paulo. "Nada contra Brasília, mas a primeira experiência que tivemos numa agência local não foi das melhores", justifica.

O sonho é seguir a carreira de modelo e vontade não falta. Desinibida, Fabíola diz que está disposta a lutar por isso, sabendo desde já que o caminho não é muito fácil de ser percorrido. "Quem sabe o Guará não terá outra modelo nacional como Kelly Cristina, atualmente uma das principais top models da Agência Ford?", pergunta em tom de resposta, tal a confiança no que quer.



Fabíola em três tempos

Páscoa agita comércio

O comércio varejista do Distrito Federal está em contagem regressiva para a Páscoa. As lojas, supermercados e shoppings já estão preparados para atender os clientes com uma variedade de ovos de páscoa e muita diversão.

Para os consumidores que pretendem gastar um pouco e saborear o melhor dos chocolates, o Pão de Açúcar promete oferecer promoções e bons preços. O supermercado colocou à venda 50 toneladas de ovos, 25% do que no ano passado. "A procura por ovos e chocolates será tão

boa quanto em 97. A previsão é de vender todo o estoque", afirma o diretor-regional do Pão de Açúcar, Celso Munhoz.

PARKSHOPPING

O ParkShopping também já está em ritmo de Páscoa. A partir do dia 2, a **PáscoaShopping**, tradicional festa do shopping vai oferecer extensa programação para a garotada, de 2 a 10 anos. A praça central do shopping será transformada no Park dos Coelhos, com muita diversão.



A CÂMARA LEGISLATIVA DO DISTRITO FEDERAL CONVIDA VOCÊ A QUEBRAR A LEI DO SILÊNCIO.

ESSE PODER É SEU.

Silêncio é ótimo em áreas hospitalares e em áreas residenciais depois das 10 horas da noite. Mas, quando se fala em democracia, ninguém pode ficar calado. É seu dever e seu direito acompanhar o trabalho dos deputados distritais, participando e fazendo sugestões. Fique atento aos problemas de sua cidade, pense em soluções para eles. Na Câmara Legislativa do Distrito Federal, sua voz será sempre ouvida.



CÂMARA LEGISLATIVA
do DISTRITO FEDERAL
Esse poder é seu

CINEMA

CENTRAL DO BRASIL

Com Ferananda Monte Negro, Vinícius de Oliveira e Marília Pêra.

Professora aposentada e indiferente, que ganha a vida escrevendo cartas, viaja para o Nordeste levando um menino que sonha em conhecer o pai.

PARK 2 - 15h, 17h15, e 19h30 e 21h45. Sábados e domingos a partir das 13h30.

MELHOR É IMPOSSÍVEL

Com Jack Nicholson, Helen Hunt e Greg Kinnear.

Um romancista de língua fêrria, uma garçonete asmática e um talentoso artista descobrem que seus destinos estão entrelaçados.

PARK 5 - 16h30, 19h e 21h30. Sábados e domingos a partir das 14h.

GÊNIO INDOMÁVEL

Com Robim Williams, Matt Damom, Ben Affleck e Minie Driver

O amadurecimento de um rebelde e jovem gênio que vive de pequenos trabalhos.

PARK 4, às 16h30, 19h, 21h30. Sábados e domingos a partir das 14h.

OU TUDO OU NADA

Com Roberto Calyle, Mark Addy e Tom Wilknsn.

Rapaz desempregado decide montar um grupo de striptease masculino para poder pagar a pensão de seu filho.

PARK 2 - às 16h, 18h, 20h e 22h. Sábados e domingos a partir das 14h.

TITANIC

Com Leonardo DiCaprio.

A história de um luxuoso que afundou na sua viagem inaugural

PARK 1 - 17h e 20h30. Sábados e domingos a partir das 13h30.

ESFERA

Com Dustin Hoffman, Sharon Stone e Samuel L. Jackson.

Equipe formada por um psicólogo, uma bioquímica e um matemático vai para o fundo do mar explorar espaçonave afundada e intocada há 300 anos.

PARK 7, - às 16h15, 18h45 e 21h15. Sábado e Domingo a partir das 13h45.

UM RATINHO ENCRENQUEIRO

Com Nathan Lane, Lee Evans e Vicki Lewis.

Um rato esperto atrapalha os planos de dois irmãos de leiloar uma velha casa herdada do pai.

PARK 8 - às 15h, e 17h (dublado), e às 19h e 21h (legendado). Sábado e domingo a partir das 13h.

PRÊMIO PARA MARIA DA GUIA



Maria da Guia ao lado das também premiadas Mariane Vicentini (atriz) e Ana Paula Padrão (jornalista).

Está se tornando rotina a publicação de notas nesta coluna mostrando homenagens e prêmios recebidos pela guaraense Maria da Guia Lima Cruz, diretora do Senac/DF e uma das personalidades de maior destaque em Brasília nas áreas social, política e educacional.

Desta vez, ela foi homenageada como "Mulher de Vanguarda", da Associação das Mulheres de Negócio e Profissionais do Distrito Federal, pela sua atuação à frente do Senac, entidade que cresceu muito em qualidade e quantidade na sua gestão.

Para quem priva de sua amizade, como é o meu caso, só pode se encher de orgulho quando de dá uma notícia dessa, o que é importante para o Guará, cidade que Maria da Guia escolheu para morar há mais de 20 anos e que daqui não pretende sair.

PENIEL

Segunda-feira, 6 de abril, é dia de abraçar o deputado guaraense Peniel Pacheco, que conta mais um ano de vida.

Amigos e funcionários vão se reunir para abraçá-lo, num encontro especial na Churrascaria do Lago.

DISNEY

Continuamos montando o grupo da Rafa's para a Disney, em julho.

Informações através do fone 567.8034

Já aparecendo bastante a barriga da médica Maria da Paz Coutinho, que guarda com muito cuidado o rebento Germano Neto, tão espera companhia de Leninha, por enquanto a rainha da casa.



Estamos retornando de uma visita ao lindo Canadá, todo coberto de neve mas com um calor humano muito especial. Quem tiver a oportunidade, não deixe de também ir lá.

HOMENAGEM À MULHER

O Clube das Soroptimistas do Guará prestou uma bonita e justa homenagem às mulheres, destacando algumas representantes que prestam, mesmo que anonimamente, serviço importante à comunidade. São as "Mulheres



Destaque 97".

Realizada no Colégio JK, a festa de entrega de um artístico troféu foi seguida de um coquetel aos convidados e homenageadas.

Nas fotos, dois flagrantes da solenidade.

A mesa diretora e as soroptimistas com as agraciadas (ao fundo)



CONSELHO NACIONAL DE CONTABILIDADE DO DISTRITO FEDERAL

NOTA DE ESCLARECIMENTO

Com relação à matéria vinculada no Correio Braziliense em 13 de março de 1998 sob o título "ELISEU PADILHA - O CONTADOR", o Conselho Regional de Contabilidade do Distrito Federal esclarece que o Senhor Excelentíssimo Ministro, identificado como "CONTADOR", designação legal e específica dos profissionais de contabilidade, nível universitário, não está registrado neste Conselho, o que se permite inferir, com todo respeito dedicado ao Senhor Ministro, que o mesmo não possui formação acadêmico como bacharel em Ciências Contábeis.

Tal esclarecimento se faz necessário pelo dever institucional do Conselho em defender a Classe Contábil do Distrito Federal, esclarecendo à opinião pública fatos relacionados com a profissão, de vez que a referida matéria faz crer que simples apuração de votos se assemelha a profissão de Contador.

Na verdade, os Contadores são detentores do título de **BACHAREL EM CIÊNCIAS CONTÁBEIS**, conquistando após a conclusão de cinco ano de estudo no Curso Superior de Contabilidade, criado no Brasil e pelo Decreto-lei nº 7.988, de 22 de setembro de 1945, e, por conseguinte, encontra-se no mesmo plano cultural e hierárquico de outros profissionais em nível universitário, e nessa condição prestam complexos e imprescindíveis serviços para a boa gestão de empresas privadas, de relevante interesse para a sociedade brasileira.

**Contador WANDER LUIZ
Presidente**

O Conselho Regional de Contabilidade do Distrito Federal, tentou, de início, veicular esta nota no Jornal autor da reportagem, o CORREIO BRAZILIENSE, sendo desencorajado pelo preços, proibitivos, cobrados por esta inserção.

Agora você não precisa mais sair do Guará para comprar uma roupa bonita e de qualidade, comparada com as dos melhores shoppings. Venha conhecer a nossa coleção outono/inverno. Aberta diariamente até 19h.



AE 4 loja 7A - Guará II No prédio do BRB



LIVRARIA E PAPELARIA

XEROX COLORIDA

Suprimentos para
Informática:
Cartucho para Epson,
HP;
Inforpaper;
Xerox de metro para
plantas e projetos
Oferta:
Resma de papel A4 -
R\$ 4,17

QE 34 Bloco A loja 10 - Guará II
381.5255

ACQUA MEDLEY

WATER SPORTS

NATAÇÃO E HIDROGINÁSTICA

BEBÊ — CRIANÇA — ADULTO
MANHÃ, TARDE E NOITE

Traga este anúncio e ganhe
50% DE DESCONTO
na matrícula

QE 11 Área Especial
Lote E - Guará I
567-0295 - 567-2467
984-5056

ATENÇÃO! ATENÇÃO!

VEJAM NOSSAS OFERTAS DE INAUGURAÇÃO

Brincos folheados a ouro c/ pedra a partir de	R\$ 0,40
Pingente folheado (ouro/prata) a partir de	R\$ 0,75
Pulseira folheada em prata italiana a partir de	R\$ 1,20
Brinco capeado folheado a ouro	R\$ 1,65
Pulseira folheada a ouro a partir de	R\$ 1,75
Brinco da Milena folheado a ouro	R\$ 1,90
Brinco da Xuxa folheado a ouro	R\$ 3,75
Conjuntos Piu Piu - Minie - Mickey - Bananas de Pijamar	R\$ 6,25
Anel de prata c/pedra e detalhe em ouro, apenas	R\$ 7,50
Relógios Piu Piu - Mickey em metal cromado/dourado, apenas	R\$ 14,90
Meia aliança em ouro 18c/pedras	
(preço da praça, a partir de R\$ 70,00) aqui, apenas	R\$ 45,00
Pingente globo com acabamento em ouro 18	
(na praça, a partir de R\$ 80,00) aqui, somente	R\$ 45,00

Nas compras acima de R\$ 50,00, ganhe uma bolsa mostruário de brinde.
Ofertas válidas para o mês de Abril/98 ou enquanto durar o estoque.

IMPORTANTE!

Aproveitando a festa, a NOVAPELE PERFUMARIA
faz três ofertas imbatíveis.

Crema Skala 1.000g	R\$ 1,99
Leite de Aveia Davene 120ml	R\$ 1,99
Tintura Imedia	R\$ 7,95

Ofertas válidas somente para as lojas do Guará I e II no mês de abril/98 ou enquanto durar o estoque.



NOVAPELE

JÓIAS

**FOLHEADOS
OURO
PRATA**

568-6107



QE-07 - 568-6107 Guará I