

JORNAL DO GUARÁ

Ano 16 nº 227

SEMANÁRIO
26 de novembro a 3 dezembro de 1998

Distribuição Gratuita

Governo Roriz garante Centro Metropolitano do Guará

O projeto arquitetônico mais arrojado do Guará, depois da implantação da cidade está com sua implantação garantida.

O senador eleito Luis Estevão informou durante a apresentação do plano inicial de governo que o Centro Metropolitano do Guará será uma das alternativas do GDF para a geração de R\$ 1 bilhão, recurso a ser utilizado em novas obras e na melhoria dos salários dos servidores públicos.

O projeto do Centro Metropolitano está pronto, a Lei que desafeta a área foi aprovada pela Câmara Legislativa e sancionada pelo governador Cristovam Buarque, mas precisa ser resolvido o problema da rede de alta tensão - enquanto o atual governo propõe o enterramento da rede, o próprio Luis Estevão quer a transferência para outro local.

(Páginas 6 e 7)

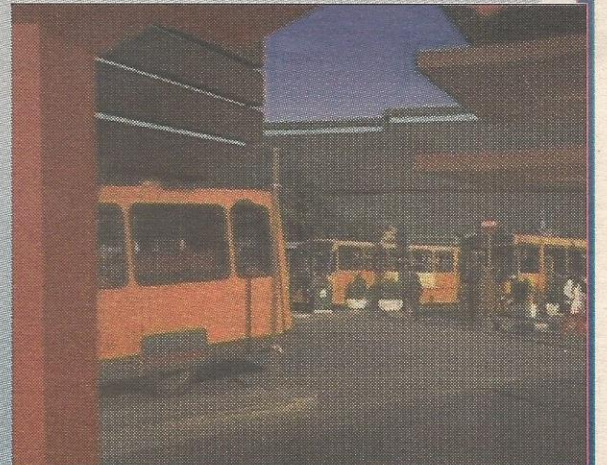

Detran exige retirada de quebra-molas irregulares

O Conselho Nacional de Trânsito está exigindo do Detran/DF a remoção de todos os quebra-molas construídos sem autorização ou fora dos padrões da nova Lei de Trânsito.

No Guará, cerca de 60% dos quebra-molas construídos pelos moradores terão que ser demolidos (Página 8)

Indicação de administrador - disputa entre três partidos

A necessidade do Governo Roriz de garantir uma banca fiel na Câmara Legislativa além dos 5 deputados eleitos do PMDB e 2 do PL, está promovendo uma verdadeira banca de negócios com outros parlamentares eleitos.

Para ter do seu lado mais

deputados distritais e com isso garantir a aprovação de projetos do seu interesse, o governador terá que ofertar administrações regionais, secretarias e empresas públicas em troca.

A Administração Regional do Guará está sendo disputada por três partidos. O PMDB,

partido do governador, se sente no direito de indicar o administrador. O PPS, do distrital eleito Alírio Neto, só aceita se aliar se indicar o administrador. E o PSDB, a quem Roriz oferece três administrações, tem também o seu candidato (Página 3).

QUALIDADE COMPROVADA

- A primeira e única rede de ensino de idiomas a ser certificada pelo sistema ISO 9002*
- Prêmio Qualidade Brasil 98



Inglês Definitivo
Espanhol

<http://www.cna.com.br>

O curso que
você precisa
com as
vantagens que
você procura

Matrículas
gratuitas para 1999

* Treinamento & Desenvolvimento de Franqueados

Lago Norte 368-2559 Asa Norte 349-8800 Taguatinga 352-7128

GUARÁ 382-2636

ESPECIAL

Tudo sobre as escolas do Guará

Encartado nesta edição, um guia completo das escolas do Guará, rede pública e particular, informações sobre matrículas na rede oficial, sobre as faculdades da cidade e os cursos de línguas.

JORNAL DO GUARÁ
SUPLEMENTO
ESCOLAS

Rede pública ainda define calendário para 98

Doutor estudam inglês no Guará

Izabel diz que momento é bom para estudar em escola particular

JK abre faculdade de Pedagogia

O COLIBRI
MUITO TEMPO NÃO É APENAS MAIS UM

Atividade de leitura - Grupo Psicomotricidade - Escola Hélio
Dopo e Agostini a partir da educação infantil
Magalhães repete vez 3 anos
Foco - Projeto Matemática
Atividade de leitura - Atividade Psicomotricidade - Escola Hélio
A melhor opção de profissional de educação
Laboratório de Informática



JOSÉ HUMBERTO

José Humberto Pires Araújo, um dos sócios da rede Planaltão, é o novo presidente da Associação Brasileira de Supermercadistas (Abras), uma das mais fortes entidades representativas do empresariado nacional.

Para o Guará é uma grande notícia porque José Humberto começou sua carreira empresarial na cidade, como gerente da loja da QI 16, quando a rede se chamava Planalto e pertencia ao empresário Dias Noleto. Depois os irmãos compraram a rede e hoje é a maior do DF. No Guará são duas lojas (QI 16 e QE 17) e está pronto o projeto de uma superloja entre o Setor de Oficinas e a linha do metrô, no Guará II, com previsão de ser construída no próximo ano.

PASSARELA ELETRÔNICA

Invenção do guaraense Primo Fernandez, este sinal sonoro e luminoso, chamado de "passarela eletrônica", está sendo testado na pista de contorno, entre a QE 13 e o metrô, e também no Lago Norte.

Enquanto o pedestre aguarda a parada dos carros, um sensor aciona os refletores numa bandeja acrílica de frente para os motoristas e um sinal sonoro completa a advertência.

Por enquanto, o invento funciona

Poucas & Boas



Alcir de Souza

ABAIXO ASSINADO

Um abaixo-assinado será entregue na próxima semana ao governador eleito Joaquim Roriz em apoio a determinados candidatos a

administrador regional do Guará.

Para quem acompanhou esse filme no início do segundo Governo Roriz, sabe que o governador não aceita esse tipo de pressão e até se irrita com ele.

FEIRA DO PARAGUAI

A Feira do Importados é um retrato do que se transformou o mercado informal em Brasília.

Depois de muita pressão dos camelôs instalados na antiga Feira do Paraguai no estádio Mané Garrincha e de outros ambulantes do Guará, o GDF resolveu oficializar a informalidade, instalando-os num terreno da Ceasa, no SIA, com toda a infra-estrutura.

Mas o tiro, ao que parece, saiu pela culatra. Além de continuar não pagando os impostos, os feirantes não estão pagando também a taxa de ocupação. A inadimplência chega a 60% e não está sendo resolvida nem com a cobrança em cartório. A Ceasa gasta cerca de R\$ 50 mil com a manutenção da Feira e está arrecadando cerca de R\$ 30 mil.

A taxa de ocupação é de apenas R\$ 30 em média. O que está havendo não é falta de condições de pagar, mas a cultura de que o camelô é um pobre coitado, vítima da conjuntura econômica do país. E o restante da população e do empresariado é que é obrigado a pagar a conta.

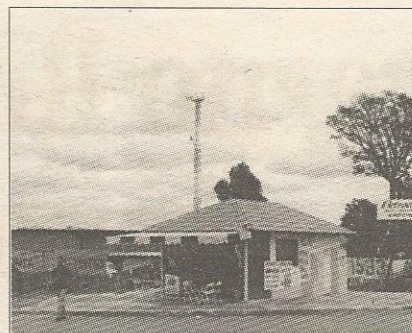

QUIOSQUE ATRAPALHA

A cidade pode estar perdendo a maior loja da rede Sol Tintas por culpa da irresponsabilidade da Administração Regional e de uma lei eleitoral aprovada pela Câmara Legislativa em favor dos quiosques.

O empresário Luis Xavier, da Sol Tintas, tem pronto um projeto para a construção de um show room na esquina do seu lote, na entrada da QE 40. Só que, bem na esquina, do lado de fora, a Administração autorizou a instalação de um quiosque, o que inviabiliza o projeto da loja.

Luis chegou a propor assumir todas as despesas da remoção do quiosque para um pouco mais abaixo, mas o dono exige ainda uma indenização de R\$ 12 mil, "por direitos adquiridos".

A cidade perde a oportunidade de ganhar mais empregos, mais opções de compra, o GDF deixa de arrecadar mais impostos, enquanto o feliz dono do quiosque sonega sem ser incomodado pelo governo do "Brasília Legal".

GAMA

O Gama pode até não se classificar para primeira divisão do futebol brasileira, mas sua campanha deste ano está sendo reconhecida em todo o país e coloca o clube a quilômetros de distância dos outros irmãos brasilienses.

A estrutura do Gama é superior inclusive ao Fluminense e é uma das maiores do Centro Oeste. É a prova apenas de que futebol profissional deve ser feito por profissionais.



durante a noite, mas o Detran já solicitou a Primo Fernandez que o aperfeiçoe para funcionar também durante o dia.

Palavra Franca



Revanchismo

Sr. Editor,

Com relação à nota transcrita na sua coluna acima citada com o título "Revanchismo" onde o sr. cita como condenável a atitude dos rorizistas, talvez porque não seja de seu conhecimento o comportamento inconveniente e inaceitável dos "crivotistas" inclusive com a participação constante do Administrador do Guará o Sr. Marcos Dantas que, até no dia das eleições deu seu "show" particular na porta do Centrão, local onde se concentrou a maior quantidade de eleitores e também "desfilando" como a maioria dos simpatizantes e adeptos dos partidos de esquerda entre o Guará I e II e, em todos os lugares por onde passavam e que viam bandeiras azuis hostilizavam, espezinham, tentando humilhar, agredindo com palavras a todos os que viam pela frente num total desrespeitado às pessoas que manifestavam sua simpatia pelo candidato Joaquim Roriz.

Alcabe a pergunta: o que os funcionários da Administração tem a ver com isto? Nem todos, mas, grande parte seguindo o comportamento do Sr. Administrador e, alguns, talvez até por medo de serem colocados "na rua" desmonstravam estar trabalhando amedrontados, acuados, o sob pressão, pois quem foi à Administração antes das eleições observava este clima.

Elcio de Paula
QE 38 Guará II

Sr. Editor,

Me senti um dos citados na matéria intitulada "Revanchismo" publicada na coluna "Poucas & Boas" edição de 16 a 20 de novembro de 1998, aonde o sr. condena a atitude de dois "Rorizistas", sendo que um foi candidato a Deputado Distrital, que logo após o resultado das eleições foram à Administração Regional tripudiar dos funcionários e seguidores do candidato derrotado Cristovam Buarque.

Eu afirmo que fui soltar fogos em frente à aquela regional democraticamente comemorando a vitória do meu candidato, ao contrário dos petistas que em 1994 não esperaram nem a posse de Cristovam para saírem invadindo órgãos públicos e até jogando bolsas de secretárias pelo chão.

Isso sim que é "revanchismo e baixaria".

Cleverson de Souza

Presidente da Associação dos Conveniados da Novacap

Cartas para Jornal do Guará- EQ 31/33 Ed. Consei, 113,114 ou fax 381.4181

JORNAL DO GUARÁ

Editor: Alcir Alves de Souza

(Jornalista Profissional, reg. 766/80/DRT/DF)

Endereço: EQ 31/33 Ed. Consei, salas 113/114

Guará II - CEP: 71.065-315

Fone: 381-4181 Fax: 381-1614

O Jornal do Guará é propriedade da Melissa Editora e Comunicação Ltda.

CIRCULAÇÃO DO JORNAL DO GUARÁ

O Jornal do Guará (tiragem de 14 mil exemplares) é distribuído gratuitamente por todas as bancas de jornais do Guará; em todos os estabelecimentos comerciais, clubes de serviço, associações, entidades; nas agências bancárias, no Clube de Vizinhança, na Administração Regional; nos consultórios médicos e odontológicos e em 9 mil residências, por

edição. E, ainda, através de mala direta a líderes comunitários, empresários, autoridades que moram no Guará ou que interessam à cidade; empresas do SIA, SOF Sul e ParkShopping; GDF, Câmara Legislativa e Agências de publicidade. A tiragem é semanal e circula nos finais de semana

SERVIÇO**Administração Regional do Guará**

• **Administrador:**
Marcos Dantas
Secretária: Joana D'arc
Fone: 382-3344 R. 207/209

• **Gerente de Planejamento:**
Eliel Nogueira Souza

• **Chefe de Gabinete:**
Afrânio Brandão

• **Diretorias Fiscalização e Posturas:**
Tibúrcio José S. Martins

• **Aprovação de Projeto:**
Saud Eid Haj Kamel

• **Administração Geral:**
Gilcely Oliveira Vitor

• **De licenciamento:**
Anselmo de Souza

• **Diretoria de Obras:**
Pedro Paulo B. Gama

• **Diretoria de Serviços Públicos:**
André Lengruber dos Anjos

• **Diretoria de Cultura:**
Sônia Dirce Barreto Dourado

• **Diretoria de Desporto e Lazer:**
Paulo Cesar Araújo

• **Diretoria Desenvolvimento Sociais:**
Sheyla Almeida Costa

PMDB, PPS e PSDB disputam Administração do Guará

Uma das moedas de troca mais valorizadas na composição do novo governo, as administrações regionais começam a ser alvos de disputas entre partidos e pessoas aliadas do governador eleito Joaquim Roriz. A Administração do Guará por exemplo interessa a três partidos e a definição vai depender do tipo de composição do novo governo e do apoio que ele for buscar na Câmara Legislativa.

A disputa estava entre o PMDB, partido do governador Roriz, e o PPS, do distrital eleito e ex-administrador Alfrío Neto. Alfrío receberia a Administração do Guará em troca do apoio na Câmara Legislativa nas votações de interesse do Governo. Uma terceira aliança que interessa a Roriz acrescenta também o PSDB, a quem o governador eleito teria oferecido três administrações regionais e três secretarias.

Pelo PMDB, os nomes mais citados são da presidente do partido no Guará, Márcia Fernandez, e do ex-candidato a distrital Márcio Elison. Um abaixo-assinado de apoio, coletado por militantes do partido no Guará, colocam mais três outros nomes, mas estes sem qualquer chance. O grande problema nessa pretensão é que esses candidatos não tem o



Márcia Fernandez e Márcio Elison, pelo PMDB; Izalci, pelo PSDB (fotos); e um nome indicado por Alfrío Neto - entre eles estará o futuro administrador do Guará

respaldo incondicional do presidente do PMDB/DF, o ex-administrador do Guará Divino Alves dos Santos. Na entrevista ao **Jornal do Guará**, edição da semana passada, Divino lembrou a necessidade do governador eleito buscar alianças com outros partidos e deputados, colocando inclusive a Administração do Guará nessa negociação. Como presidente do partido a nível regional, Divino alega que não vai se envolver nas questões locais.

Dois fatores colocam Alfrío Neto como favorito na indicação: o governador precisa ampliar sua base de apoio na Câmara (ele tem certos apelas os cinco deputados eleitos do PMDB e os dois do PL); e

necessita de uma coloração de esquerda nesse apoio, no caso, o preferido é o PPS de Alfrío.

PSDB NO PÁREO

Correndo por fora está a facção do PSDB da deputada federal eleita Maria de Lourdes Abadia, que apoiou Roriz no segundo turno contra a vontade da outra facção e da indiferença do ex-candidato José Roberto Arruda. Roriz já declarou à imprensa que vai oferecer ao PSDB três administrações regionais e três secretarias de estado. Uma dessas administrações seria a da Ceilândia, reduto de Abadia. A outra seria a de Sobradinho, reduto da deputada distrital eleita Anilceia Machado (PSDB). A terceira poderia ser a do Guará,

reduzido do candidato a distrital derrotado mas segundo suplente de sua coligação, Izalci Lucas Ferreira. Izalci acompanhou Maria Abadia no apoio a Roriz no segundo turno e conquistou um espaço importante no partido com seus 5.600 votos nas eleições.

A definição dos administradores regionais, secretários e presidentes de empresas somente acontecerá após a conclusão de todo o mosaico do novo governo, o que deverá acontecer na segunda semana de dezembro. Diante do quadro acima, não há qualquer dúvida que o administrador regional do Guará saia dos nomes de Márcia Fernandez, Márcio Elison, Izalci Ferreira e uma indicação de Alfrío Neto.

**As Férias
estão
chegando**

Não corra risco de ficar sem passagem ou estadia. Reserve suas férias desde já.

RAFA'S
TURISMO

567.8034
Ed. Consei, loja 4



ARAGUAIA

CONSTRUÇÕES

PROJETOS • CONSTRUÇÕES
• ADMINISTRAÇÃO DE OBRAS

- Construções e reformas em geral
- Instalações hidro-sanitárias
- Impermeabilizações
- Pinturas especiais
- Instalações elétricas e telefônicas
- Cabeação estruturada

SIA Sul Qd.4-C Lotes 48/49 Salas 106/107

361.9797

ARAGUAIA GRANITOS

Mármore e granitos pelo melhor preço da praça

Condomínio Império dos Nobres, lote 55, ao lado da BR 020
302.2774

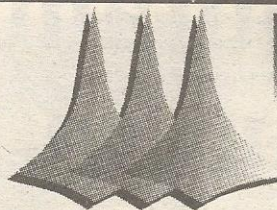

Em dia com a

CÂMARA LEGISLATIVA
do DISTRITO FEDERAL

Câmara lança livro com as leis que beneficiam os portadores de deficiência

A Câmara Legislativa está colocando à disposição do público, o livro Legislação Sobre Pessoas Portadoras de Necessidades Especiais, uma compilação de leis que tratam do assunto, desde a Constituição Federal e a Lei Orgânica do Distrito Federal até os decretos e medidas provisórias.

A pesquisa que deu origem ao livro foi coordenada pelo assessor legislativo Noé Stanley, ele próprio um portador de deficiência. Outros servidores - ao todo são 53 pessoas na Casa - também portadores de necessidades especiais auxiliaram na pesquisa.

Na apresentação, a presidente da Câmara Legislativa, deputada Lúcia Carvalho, afirma que o trabalho "demonstra a vontade da Câmara Legislativa de avançar em busca da igualdade de direitos e obrigações para todos. "Lúcia observa ainda que é fundamental integrar os portadores de deficiência no mercado de trabalho, realizando o resgate de sua cidadania".

A intenção é tornar a publicação parâmetro para discussões com a sociedade brasileira de questões, como a integração social, relativas aos portadores de necessidades especiais.

O livro é dividido por temas como Direitos Básicos, Educação, Cultura, Desporto, Comunicação Social, Saúde, Trabalho, Previdência Social, Transporte e Locomoção.

Mais doze proposições prontas para virar leis

A Câmara Legislativa aprovou, na sessão ordinária de terça-feira, a redação final de 12 proposições já aprovadas em primeiro e segundo turno. Entre elas a que institui o Sistema Integrado de Ensino, Educação e Extensão Rural, do deputado Edimar Pireneus (PMDB) e a que define o acompanhamento médico odontológico e psicológico às crianças e adolescentes matriculados na rede de ensino público do DF e estabelece, ainda a obrigatoriedade do exame odontológico gratuito para estudantes, dos deputados Renato Rainha (PL) e Adão Xavier (PPB). Os projetos seguiram para sanção do governador.

Produção fértil e de qualidade

O ano de 1998 na Câmara Legislativa foi marcado por intensa produção legislativa. Apesar de ser um ano eleitoral e de embates políticos, os deputados distritais apresentaram, até o final de outubro, 1.095 proposições, uma média de 45 projetos por deputado que geraram 346 novas leis.

A Câmara aprovou importantes matérias, como os planos diretores locais e várias cidades do DF e o Código de Edificações. Além disso, foram criados setores de indústria, comércio e serviços que vão ajudar a descentralizar as atividades econômicas; e houve a regulamentação do funcionamento das feiras livres e permanentes, além de vários outros benefícios à população do DF

Novas leis em 98

Emendas à Lei Orgânica	02
Leis Complementares	349
Leis Ordinárias	581
Decretos Legislativos	152
Resoluções	11

Total 1095



Localizada no Guarú II, a CPA é a mais moderna do País

Central de Alimentos do Sesi recebe certificado ISO 9002

Os convidados para os almoços da Fibra, ministros, parlamentares e até o governador Cristovam Buarque têm sido brindados com uma amostra da qualidade dos alimentos servidos aos trabalhadores do Sesi. Não importa o cardápio: a CPA está preparada para atender a qualquer demanda de seus clientes. Agora, a cozinha industrial do Sesi, a maior do DF, alça vãos mais altos e prepara-se para receber a certificação ISO 901.

40 mil refeições por dia, até o final do próximo ano.



Suyen Muller, a diretora da CPA

O projeto começou em duas vertentes: a modernização dos equipamentos e a melhoria da qualidade dos alimentos. A sanitização e a higiene da cozinha ganharam uma atenção especial, com treinamento e instalação de novos procedimentos que permitem um controle rigoroso do asseio de todo o processo de produção.

25 MIL REFEIÇÕES

Atualmente, a produção da CPA é de 25 mil refeições diárias entre almoço, jantar, ceia noturna, sopas, lanches e merendas escolares para 260 empresas públicas e privadas. Funciona 24 horas por dia, sete dias por semana. A CPA do Sesi tem como meta fornecer cerca de

A diretora da CPA, Suyen Muller, está empenhada em empreender um ritmo industrial à produção de alimentos do Sesi. "O segredo é oferecer um produto de qualidade com preço competitivo, sem deixar de lado a finalidade social da instituição", destaca. A produtividade da Central de Alimentos cresceu 20% nos últimos meses.



MATERIAL ELÉTRICO E ACESSÓRIOS
PARA ELETRODOMÉSTICOS
EM GERAL

WALITA LORENZETTI

BLACKS & DECKER Assistência Autorizada Arno

Electrolux

FAME

FAET

QE 7 (Fundos do BRB) 567.2073

Jockey investe R\$ 1,5 mi em obras

Expectativa da diretoria é dobrar a quantidade de frequentadores em um ano

Mais conhecidos como os locais onde as mulheres desfilam as últimas tendências da moda, com destaque para os chapéus, os jockeys clubes são atrações na maior parte dos grandes centros do País. Não é o caso do Distrito Federal. Pouca gente sabe da existência do Jockey Clube de Brasília se for medida a quantidade de frequentadores e apostadores dos páreos. E menos ainda sabe onde fica.

Mas o Jockey não foi sempre tão ignorado assim e nem pretende continuar sendo. As corridas já foram das atrações mais procuradas pelo brasileiro nos anos 60 e a nova diretoria quer a volta dos áureos tempos em que a arquibancada ficava cheia e a quantidade de apostas era grande. Para isso, estão sendo investidos R\$ 1,5 milhão em obras de melhoramento, que vão transformar o clube num dos mais modernos do país.

Localizado entre o Conjunto Residencial Lúcio Costa, a Colônia Agrícola Vicente Pires e Via Estrutural, na Região Administrativa do Guará, o Jockey está passando por uma completa reforma, para melhorar o conforto dos frequentadores e dos animais. As duas novas arquibancadas (uma para os profissionais e outra para o público) foram cobertas,

enquanto ficam prontas 200 novas baias para os cavalos (As 179 existentes estão lotadas). A raia de corrida também está sendo reformada, a exemplo dos padoks (onde os animais se preparam para entrar na pista).

A intenção da diretoria, segundo o presidente Rui César Azevedo, é dobrar a quantidade média de frequentadores dos atuais 200 por domingo, até o final do próximo. Quando assumiu a direção do clube no início do ano, com a morte acidental do ex-presidente, a média não passava de 60 pessoas. "Com essas reformas, vamos a aumentar a quantidade de

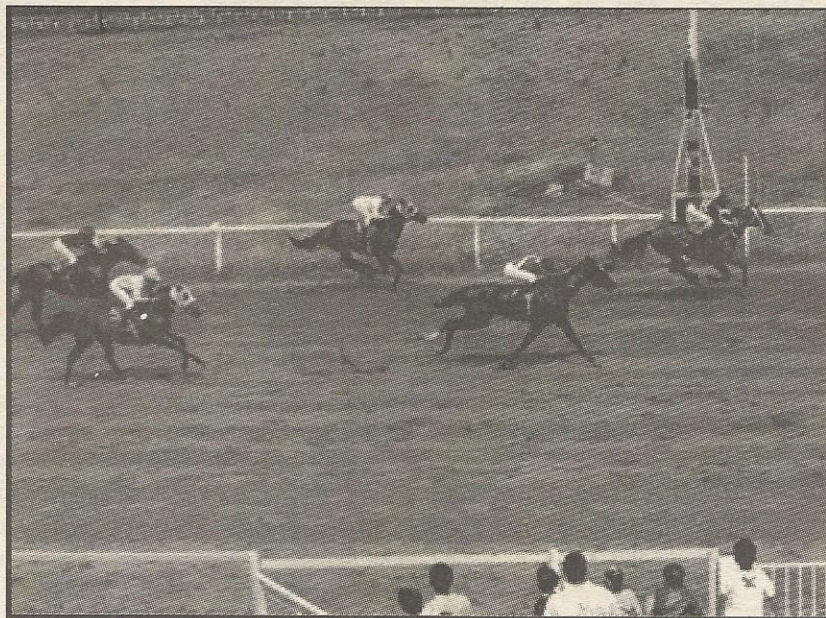

Expectadores, apostadores e cavalos ganham mais conforto

animais, o que representa aumento de apostas, de interessados, de faturamento, enfim, de crescimento", espera, eufórico, o presidente.

Os prêmios médios pagos pelo turfe brasileiro é de R\$ 300, mas, segundo o tesoureiro César Azevedo, já foram pagos prêmios de até R\$ 1.5 mil.

A programação de corridas começa às 14h, finalizando

do às 17h, aos domingos, mas o frequentador que chegar mais cedo pode almoçar no novo restaurante ou apostar nos páreos dos hipódromos de São Paulo ou do Rio de Janeiro, através do sistema on line de TV diretamente com os dois locais.

A inauguração oficial dessa primeira fase das reformas vai acontecer no próximo final de semana, dias 28 e 29 de novembro, em um páreo especial com animais de Goiânia e Paracatu. No domingo, será realizado o Festival da Imprensa, uma homenagem aos veículos de comunicação do Distrito Federal.



Com as reformas, aumenta a quantidade de competidores

Verdade
Seja Dita



MANOEL NORONHA

• DESRESPEITO À ECOLOGIA

A derrubada dos eucaliptos na Estrada Parque Guará Taguatinga não sei por obra e arte de quem, mas que a responsabilidade é do Governo do Distrito Federal não se pode negar.

Em um dos trechos, antes da entrada para o Guará, mas precisamente em frente à QE 04 e QE 02, é uma agressão sem limites, porque a terceira pista não chega onde estavam as árvores.

Como consequência, as pessoas que residem nos edifícios e que tinham uma proteção contra a foligem dos veículos, o barulho dos motores, a sombra no período da tarde, ficaram desguarnecidos. E o que é pior, tudo foi feito sem qualquer consulta aos moradores.

Não houve, portanto, respeito do Governo pelo direito dos moradores se pronunciarem.

O que a população quer não é que o Governo submetta a ela as decisões, mas que pelo menos a consulte ou a informe da razão porque esta ou aquela ação deve ser desenvolvida. É o mínimo para quem garante, com seus impostos, a manutenção do Governo.

• QUIOSQUES DO LÚCIO COSTA

É um absurdo a quantidade de quiosques no Lúcio Costa.

Gostaria que o nosso ilustre Administrador, com a sabedoria que sabemos ter; a responsabilidade que lhe é peculiar; o respeito e consideração que sabemos ter para com a população, verificasse se há um planejamento, levando em conta, pelo menos, um público consumidor, mínimo, para evitar que o investimento do beneficiado com o quiosque não seja um prejuízo grande, no futuro.

Se não tiver, sugerimos que haja um estudo, no qual se faça previsão, pelo menos aproximada, de que um destes estabelecimentos atenderá à população de quantos blocos, ou casas, para os locais onde cada um se aplicar, etc.

Afinal, foi o próprio Marcos Dantas que anunciou o slogan "Guará Legal" quando assumiu, e prometeu combater a proliferação dos quiosques, o que não está acontecendo.

CARTEIRA DE HABILITAÇÃO?

A COMEP é autorizada pelo Detran para tirar ou renovar sua

CARTEIRA DE MOTORISTA

CLÍNICA
COMEP

QE 05 Lote 21 - Guará I

568-0053 e 568-4894

- Psicologia
- Clínica médica
- Exames para renovação de carteira

Responsabilidade técnica:
Dra. Denise Lettieri - CRP 010170
Direção: Deverson Lettieri

Você sabia que a passagem custa o mesmo preço em qualquer agência de viagem ou balcão de companhia aérea?

RAFA'S
TURISMO

Ed. Consei, loja 4

567.8034

Roriz garante Centro Metropolitano do

■ Licitação dos terrenos pode render R\$ 1 bi ao GDF. Recurso seria utilizado para aumento de salário e novas obras

O projeto arquitetônico mais arrojado para o Guará, além do que criou a própria cidade, não corre risco de ser ignorado pelo próximo governo, mesmo que tenha sido planejado pelo Governo Cristovam. O projeto do Centro Metropolitano, que prevê a ocupação de toda a faixa entre o Guará I e o II, acompanhando a linha do metrô, interessa, e muito, ao Governo Roriz. Pelo menos é que garantiu o coordenador das comissão de transição, senador eleito Luis Estevão, na entrevista em que mostrou os planos do próximo governo. O maior interesse é pela receita da venda dos lotes, o que pode gerar cerca de R\$ 1 bilhão.

Com esse dinheiro, o Governo Roriz pretende investir em novas obras no Distrito Federal e cumprir a promessa de melhorar os salários dos servidores do GDF.

O Centro Metropolitano do Guará é o mais fácil de ser transformado em recursos financeiros a curto prazo para o GDF, porque o projeto arquitetônico está pronto e a Lei Complementar 144/98 desafeta a faixa de terreno entre o Guará I e o II e o Cave. Isso quer dizer que o governo precisa apenas de registrar os terrenos parcelados em cartório e promover a licitação.

Somente um problema pode

dificultar a implantação do Centro em curto prazo: a linha de alta tensão de Furnas Centrais Elétricas, que abastecem o centro de Brasília, precisa ser enterrada ou removida. A proposta do Instituto de Planejamento Urbano e Territorial do Distrito Federal (IPDF) é colocar a linha embaixo do solo, mas o senador Luis Estevão falou na possibilidade de transferi-la para a faixa de domínio das

rodovias federais BR 040 (Brasília- Belo Horizonte e BR-060 (Brasília- Goiânia). Para o diretor do IPDF, Beny Swazberg, o custo do enterramento é bem menor que a transferência da linha para outro local.

A deputada Lúcia Carvalho (PT), que assina o projeto legislativo do Centro Metropolitano junto com o deputado Cláudio Monteiro (PDT), vem fazendo gestões junto à empresa Furnas para o enterramento da linha seja agilizado. Uma das propostas da deputada, que tem sido acompanhada do Secretário de Obras Hermes de Paula na negociação, é que o custo do enterramento seja

ressarcido à Furnas com a venda dos lotes.

O próprio Luis Estevão é o autor do projeto de lei que autoriza a transferência das linhas. Pelos cálculos do deputado e senador eleito, a transferência deve custar entre R\$ 12 e R\$ 20 milhões.

CENTRO METROPOLITANO

O Centro Metropolitano do Guará vai ocupar toda a faixa de terreno entre o Guará I e o II,

desde o Cave até a QI 18/24, com áreas comerciais, prestação de serviços, cinemas, residências e uma universidade, e áreas para clubes e entidades sociais.

A ocupação da área está prevista no Plano de Ordenamento Territorial (PDOT) do Distrito Federal, que propõe a dinamização urbana no sentido Plano Piloto-Guará-Águas Claras-Taguatinga, aproveitando o fluxo de usuários do metrô.

A arquiteta Laila Makenzie, do IPDF, autora do projeto arquitetônico, explica que o Centro Metropolitano do Guará tem como eixo principal um boulevard, dotado de comércio, cinema, re-

sidência, com prioridade ao pedestre. A idéia, segundo ela, é promover uma integração maior entre os moradores e frequentadores, sem a paranóia do trânsito de veículos e a corrida aos estacionamentos.

Nas laterais vão ficar os edifícios residenciais e no centro as praças, bares, cinemas, e numa das extremidades, ao lado do Parque do Guará, a universidade.

REESTRUTURAÇÃO DO CAVE

No Cave, está prevista a construção de um edifício garagem ao lado da Feira, para os usuários do metrô, e um terminal de integração para ônibus.

Todo o Cave também será reestruturado, em função do metrô. Pela proposta do IPDF e dos dois deputados autores do projeto legislativo do Centro Metropolitano do Guará, a área vai abrigar edifícios residenciais, clubes de serviço, atividades de lazer e esporte e terá ainda o Fórum do Guará, cujo lote e os recursos orçamentários já estão reservados para a construção no próximo ano.

A expectativa do Governo Cristovam, caso fosse reeleito, seria licitar o Centro Metropolitano no segundo semestre do próximo ano, o que ainda pode acontecer se o Governo Roriz não promover modificações no projeto legislativo, porque a Câmara Legislativa teria que votar as alterações e depois retornar ao governador.



O Centro Metropolitano pr transformar no grande cen

No JK, aquele vestibular acabou.

Integrada à nova lei de Diretrizes e Bases da Educação, a Faculdade JK sai na frente e inova em seu processo seletivo. O tradicional vestibular é coisa do passado.

CURSO DE PEDAGOGIA

Especializações

- ▶ Magistério para séries iniciais do Ensino Fundamental (antigo normal)
- ▶ Educação Infantil
- ▶ Supervisão e Administração Escolar
- ▶ Orientação Educacional

Inscrições: 15.12.98 a 10.02.99

Debates: 22 e 23 de Fevereiro

Provas: 27 de Fevereiro - L. Portuguesa e Redação

CURSO DE ENFERMAGEM

CURSO DE NUTRIÇÃO

CURSO DE EDUCAÇÃO FÍSICA

Você sabia?

A partir de 2007 todos os professores das séries iniciais do ensino fundamental deverão estar formados em Pedagogia. É o que prevê a nova Lei de Diretrizes e Bases

Pré-inscrições gratuitas

Informações

352 3626

http://www.colegiojk.com.br

Sim

Acompanhamento Pedagógico
Atividades Extra Curriculares

O Sim oferece a seu filho tudo o que gostaria que ele recebesse enquanto você trabalha

- ▶ Acompanhamento Escolar
 - ▶ Inglês
 - ▶ Informática
 - ▶ Artes Plásticas
 - ▶ Artes Cênicas
 - ▶ Recreação
 - ▶ Atividades Psico-Motoras e Esportivas
- QI 27 bloco A Cobertura
Guará II
381-4608
- Tudo isso e muito mais por apenas uma mensalidade

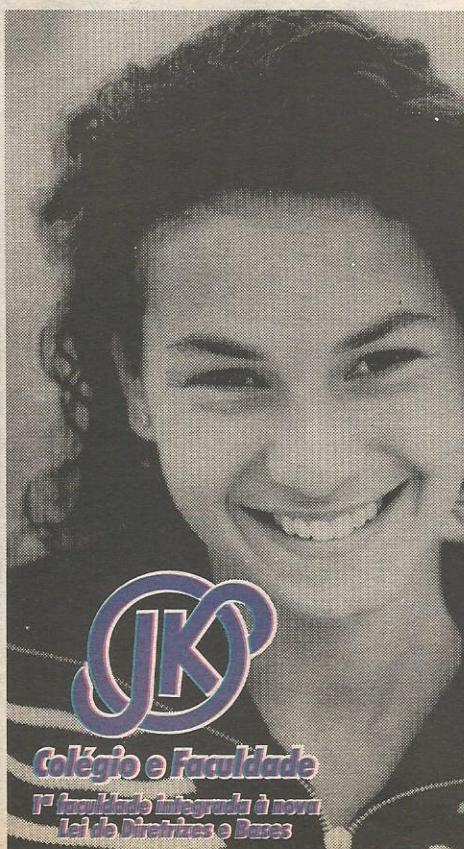

Colégio e Faculdade

1ª Faculdade integrada à nova Lei de Diretrizes e Bases

Guará

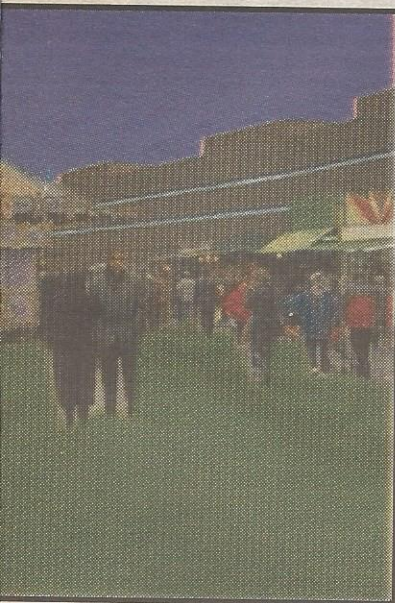

...oriza o pedestre e pode se ...tro comercial de Brasília



...e você ...anto

Forço Escolar:
1ª a 8ª séries

Colônia de Férias:
janeiro/99

...ade



Promoção anti-pacote!

Preços que derrubam qualquer bolsa.

A primeira Tinta Acrílica com baixo odor.

Garantida pela Coral por 10 anos

Semi-brilho

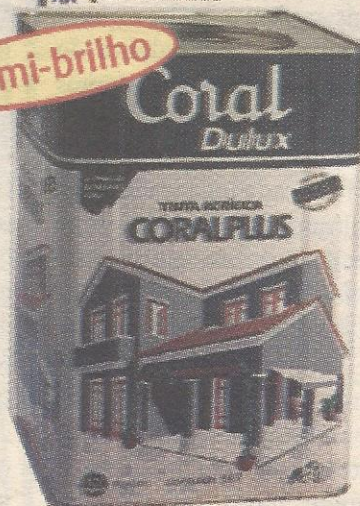

Tinta Coralplus Acrílica semi-brilho lata 18 litros Todas as cores

À vista R\$ **93,60**
ou 1+5 de R\$ 17,16 = R\$ 102,96



Tinta Latex Cortex Plus lata 18 litros (Branca)

À vista R\$ **30,00**
ou 1+5 de R\$ 5,55 = R\$ 33,30



Massa Acrílica Vivacril lata 30 kg

À vista R\$ **39,90**
ou 1+5 de R\$ 7,32 = R\$ 43,92



Tinta Coralplus Acrílica fosca lata 18 litros. Todas as cores

À vista R\$ **84,90**
ou 1+5 de R\$ 15,00 = R\$ 85,80



Massa PVA Futura barrica 30 kg

À vista R\$ **18,00**
ou 1+5 de R\$ 3,33 = R\$ 19,98



Sika Top 107 18 litros

À vista R\$ **36,00**
ou 1+5 de R\$ 6,66 = R\$ 39,96



Sika 1 balde 18 litros

À vista R\$ **18,00**
ou 1+5 de R\$ 3,33 = R\$ 19,98



Massa PVA Coral Lata 30 kg

À vista R\$ **28,80**
ou 1+5 de R\$ 5,28 = R\$ 31,68



Esmalte Lagoline Sintético auto-brilho Internacional. Várias cores. Galão

À vista R\$ **24,90**
ou 1+5 de R\$ 4,56 = R\$ 27,36



Aproveite nossas ofertas e um **Feliz Natal** de **CASA reNOVada!**

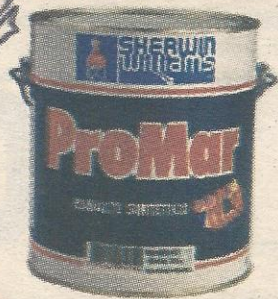

Esmalte Sintético ProMar acetinado. (branco, gelo e platina). Galão

À vista R\$ **24,90**
ou 1+5 de R\$ 4,56 = R\$ 27,36



Argamassa 20 kg

À vista R\$ **3,30**
ou 1+5 de R\$ 0,61 = R\$ 3,66



Tinta Acrílica Coralatex Interior e Exterior. 18 litros Todas as cores.

À vista R\$ **69,90**
ou 1+5 de R\$ 12,81 = R\$ 76,86



TINTAS
(061) **382-2000**

Ofertas válidas em todas as nossas lojas.

Loja do Guará - QI 23 (Guará II)

As fotos deste anúncio são meramente ilustrativas. Confira a validade do dia 01/11/98 às 23/12/98 ou enquanto durarem as ofertas. Forma de pagamento à vista ou 5 parcelas de 20% em 15 dias com cheque pré-datado sendo o primeiro pagamento em 15 dias. Promoção válida somente para o produto anunciado. Garantia mínima de 10 unidades por lote. Confira sempre o preço.

Cristovam presta contas de seu governo e afirma que resgatou orgulho do brasileiro

O governador Cristovam Buarque, que teve seu mandato marcado por soluções criativas, inovou também na hora de apresentar o balanço de suas realizações nos últimos quatro anos.

A partir de 13 palavras-chaves, cada uma traduzindo o alcance dos diversos projetos do governo, ele prestou contas do que fez, para cerca de 400 convidados especiais.

Cada uma dessas palavras ditas por Cristovam vinha acompanhada de uma lista de ações desenvolvidas por sua equipe, todas elas voltadas para a melhoria da qualidade de vida do brasileiro. Para o item "Nova mentalidade", por exemplo, ele enumerou os diversos pontos que acompanham esse conceito no atual governo: revolução das prioridades, atitude cidadã, descoberta da solidariedade e quebra de preconceitos, entre ou-

tros.

ORGULHO BRASILENSE

Durante várias vezes da sua fala, o governador foi aplaudido pelo público, principalmente quando enumerou os vários programas que contribuíram para que a área de educação atingisse a qualidade que hoje é reconhecida em todo País, com destaque para a Bolsa-Escola.

Cristovam afirmou que o recebeu o metrô sem condições de transportar um único passageiro e as obras paralisadas desde outubro de 94. "Em abril daquele ano, havia sido promovida uma falsa inauguração,



sustentada apenas pelo esquema de marketing armado em torno do evento", garantiu o governador.

"O metrô hoje está nos trilhos, em fase de operação pré-experimental, mas já beneficiando o brasileiro, além de ter

criado 3 mil empregos diretos e 5 mil indiretos", completou Cristovam, informando que o metrô já transportou quase 500 mil usuários nessa fase.

No extenso relatório, lido pelo governador, foram lembradas a demissão de 9 mil conveniados da Novacap e a reconstrução de concursados e a redução dos custos das obras através da reestruturação da Novacap. Cristovam

destacou ainda a recuperação de 1.600 quilômetros de vias, uma distância equivalente de Brasília a Salvador.

Cristovam afirmou que seu governo promoveu uma política para o fortalecimento dos pequenos produtores, através

do Programa de Verticalização da Pequena Produção Agrícola (Prove), que incentiva a criação de pequenas indústrias de base familiar.

Em seu relatório, o governador garante que está deixando Brasília sem problemas com o abastecimento de energia elétrica e água, mesmo nos assentamentos e que existe asfalto em todas as regiões do Distrito Federal.

Na setor empresarial, Cristovam garantiu que promoveu ações para o fortalecimento da economia local, combatendo a sonegação, o contrabando, criando incentivos e abrindo espaços para a instalação e ampliação de empresas.

"O meu governo resgatou o sentimento de patriotismo do brasileiro, o orgulho de dizer que nasceu ou que mora aqui, porque Brasília é um exemplo para outras cidades do País e do Mundo", completou o governador.

QUEM VENDE MAIS FAZ O MELHOR NEGÓCIO!

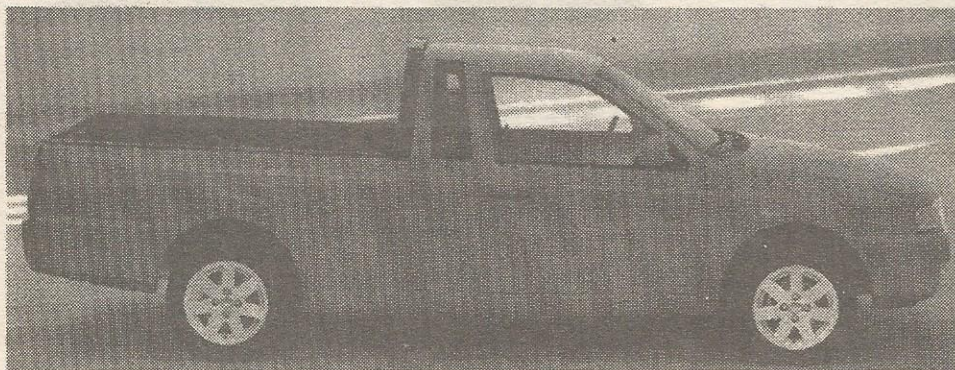

**BRASAL CAMPEÃ DE VENDAS
VW EM BRASÍLIA**

Rua do
Automóvel



Brasal

GERAL: **362-6655** VEÍCULOS: **362-6666**

SERVIÇO

- **Administração Regional do Guará**
Cave - Guará II
382.3344 - geral
382.2744 - Gabinete
- **4ª Delegacia de Polícia**
EQ 15/26 - Guará II
568-5180 Plantão 190
- **4º Batalhão da PM**
AE 10 - Pista de Contorno
Guará II
567-3901
- **Batalhão Escolar**
QI 2 Bl. B - Guará I
381.6586
- **Hospital Regional do Guará**
QE 06 AE - Guará I
567-2455
- **Inspetoria de Saúde do Guará**
QE 12 AE - Guará I
568-7867
- **Corpo de Bombeiros**
QE 02 AE - Guará I
381-4422 Plantão 196
- **Cartório Eleitoral**
QE 15 Bl. A - Guará I
567-4067
- **CEB - Esc. Regional**
QI 20 Bl. A - Guará I
381-9079 - Plantão 196
- **CAESB - Esc. Regional**
QI 11 Bl. A Guará I
382-1363 - Plantão 195
- **Centro de Desenvolvimento Social - CDS**
EQ 15/26 - Guará II
568-4059
- **Correios e Telégrafos**
- QE 02 AE - Guará I
568-3288
- QE 26 Bl. B
567-2950
- EQ 31/33 Ed. Consei
381-3496
- **Telebrasil**
QE 2 - Ao lado do
Pão de Açúcar
568.1189

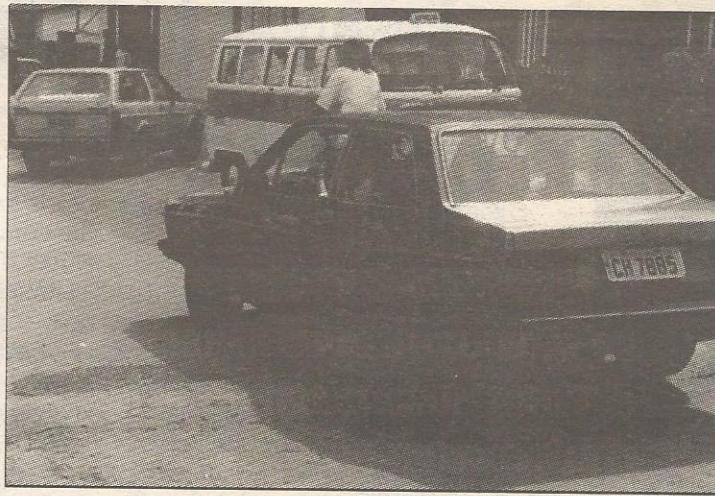

Quebra-molas começam a ser retirados em dezembro

■ No Guará serão retirados cerca de 60%, principalmente no Guará I e assentamentos

Invenção de brasileiro, o quebra-molas (lombada, saliência) está com os dias contados em todo o País. O novo Código Nacional de Trânsito, aprovado no início do ano, estabelece o prazo até o final de novembro para que esses obstáculos construídos nas ruas pelos próprios moradores, na maioria dos casos fora das especificações e sem sinalização, se enquadrem às novas regras ou sejam removidos.

O Detran/DF está fazendo o levantamento de todos os quebra-molas no Distrito Federal e partir daí começar a remoção dos irregulares. E ninguém vai poder interferir contra a remoção, porque o Código estipula multa de R\$

288,83 para quem construir quebra-molas fora das especificações. Responsabiliza também os governos locais pela não remoção dos irregulares.

A Resolução 39 do Contran estabelece dois padrões de quebra-molas: o Tipo I e o Tipo II. O primeiro somente poderá ser utilizado em vias de trânsito locais quando a velocidade permitida for de no máximo 20 km/h e não poderão ser instaladas em vias locais onde trafeguem linhas regulares de transporte coletivo. A largura será de 1,5 metro e a altura de 8 centímetros.

O tipo II é para rodovias, vias coletoras e até mesmo vias locais, quando houver necessidade de tráfego em velocidade mínima. A largura será de 1,70 m e a altura de 10 centí-

metros.

Para não atrapalhar o trânsito, o quebra-molas não poderá ser construído em pistas em que circulem mais de 600 carros por hora nos momentos de pico e a distância entre um quebra-molas e outro deverá ser de no mínimo 50 metros e não podem ser colocados em curvas e descidas.

DIFFICULTAR A COLOCAÇÃO

Pelos levantamentos preliminares do Detran, cerca de 60% dos quebra-molas do DF terão que ser removidos e cerca de 20% terão que ser adaptados para as novas medidas. Esse percentual deve aumentar no Guará, onde esses obstáculos proliferam sem qualquer controle da Administração Regional e do Detran. A situação

pior é no Guará I e nas quadras novas do Guará II.

Mesmo dentro das novas normas, a colocação de quebra-molas em ruas não será fácil. O Detran vai exigir uma abaixo-assinado pela maioria dos moradores e a colocação vai ficar condicionada à uma análise dos técnicos sobre a real necessidade dos quebra-molas no local solicitado. Segundo o diretor da Engenharia de Trânsito do Detran-DF, Antonio Bomfim, a autorização somente será concedida se não houver possibilidade de implantada uma outra alternativa para reduzir a velocidade, principalmente as barreiras eletrônicas.

A remoção dos quebra-molas irregulares deve ser iniciada no início de dezembro.

Thaís
Imobiliária

CRECI: CJ 1704 Imobiliária

TRADIÇÃO E PIONEIRISMO NO DF
ADMINISTRAÇÃO, COMPRA
VENDA E LOCAÇÃO
DE IMÓVEIS

20 anos
de Bone
Negócios

COMPRA E VENDA
★ 568 33 55

ALUGUEL DE IMÓVEIS
★ 568 22 25

FAX: 568 73 87

QE 07 - BLOCO "C" - SALAS 105/108 - GUARÁ - DF

A SOLUÇÃO PARA SUAS FESTAS DE FIM-DE-ANO ESTÁ AQUI

- PERU • LEITOA • PERNIL • TENDER • RABANADA
- PÃES ESPECIAIS • SALGADOS • TORTAS
- TÁBUAS DE FRIOS • ETC





QI 23 Bl. A
567.0440
Guará II



QUER ESTUDAR DE GRAÇA NO JK?

SELF

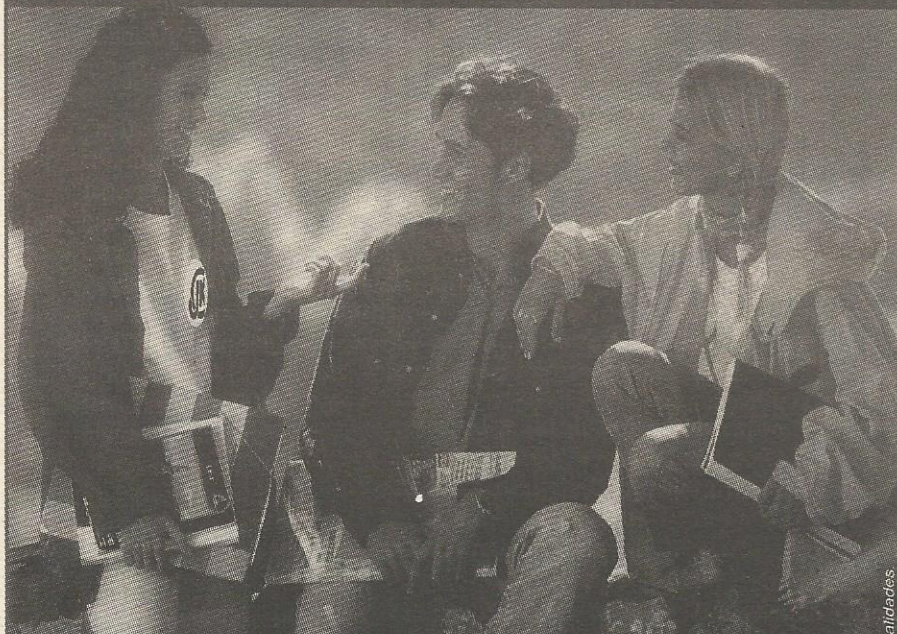

Traga seu amigo
para estudar no JK

e ganhe **20%**
de desconto no
pagamento das
****12 mensalidades.**
Se você trouxer
5 amigos você
não pagará nada!



Aqui você tem seu lugar.

RECORTE ESTE CUPOM E APRESENTE EM UMA DAS UNIDADES DO JK.

Nome do estudante: _____

Matrícula Data: / / .Nº: _____

Nome do amigo: _____

Matrícula Data: / / .Nº: _____

Taguatinga Sul Guará Descoberto
Tel: 352 3626 Tel: 567 1833 Tel: 626 1016

Valparaíso I Valparaíso II
Tel: 627 3727 Tel: 627 6538

Fecomércio e BRB fecham acordo e baixam juros do cartão

O comércio do Distrito Federal tem, agora, motivos para apostar em um Natal sem recessão. O Banco de Brasília e a Redecard aderiram à proposta da Federação do Comércio de buscar soluções de impacto para enfrentar a crise.

O BRB fechou acordo com a Fecomércio e, a partir de 25 de novembro, quarta-feira, as empresas do comércio poderão receber as antecipações das vendas a juros reduzidos. O comerciante que negociar com clientes do banco que utilizam qualquer cartão BRB Visa poderá pagar taxa de 2,99% ao mês para valores de até R\$ 50 mil. Como os juros do mercado variam hoje entre 5% e 7%, o desconto chega a 50%. A promoção é válida até 31 de dezembro.

A promoção de Natal da Redecard para incentivar as vendas no Natal começa hoje. Os lojistas que realizaram vendas com cartões de crédito Mastercard, Diners Club Internacional e Redeshop Crédito, em duas até 12 parcelas, sem entrada, poderão obter antecipações a juros de 1% mais CDI, o equivalente hoje a 3,7%. Um desconto substancial em comparação às taxas normais, que variam de 5,94% a 7,5% para antecipações a partir de R\$ 2 mil.

"As duas promoções vão ajudar o comércio, neste momento de dificulda-

des, e, principalmente, criam um clima de otimismo para o Natal e o Ano Novo", comemora o presidente da Fecomércio, Sérgio Koffes. "O acordo da Fecomércio com o BRB dá fôlego ao comércio, particularmente à pequena e média empresa", reforça o diretor-presidente do Cartão BRB, Francisco José Medeiros Braun.

Paulo Octavio é Líder Empresarial de 98

O empresário Paulo Octavio, agora deputado federal, vai aumentar sua galerias de troféu. Ele foi eleito, pela terceira vez consecutiva, através da votação direta dos leitores da Gazeta Mercantil, "Líder Empresarial do DF de 98".

A festa de premiação será no dia 2 de dezembro, em São Paulo, quando os líderes empresariais dos estados receberão seus diplomas.

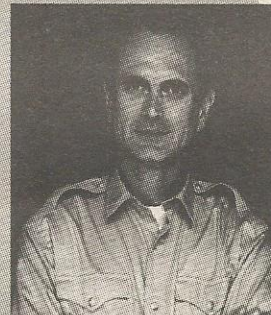

Crédito Pessoal Automático BRB

Tudo rápido, sem burocracia

No Banco de Brasília você tem a segurança que só um grande banco pode oferecer. É que todo correntista do BRB tem crédito pré-aprovado*, pronto para qualquer emergência. Veja como é simples utilizar este serviço: vá a sua agência do Banco de Brasília e peça seu Crédito Pessoal Automático BRB, que é calculado de acordo com a sua capacidade de pagamento. O dinheiro é depositado automaticamente na sua conta corrente e você ainda tem 12 meses para ir pagando, um pouquinho em cada mês. Nas emergências da vida, conte com o Crédito Pessoal Automático BRB. Tudo rápido, sem burocracia.

Banco de Brasília BRB

*sujeito à análise de cadastro.

FALANDO EM CULTURA

SÔNIA DOURADO



• Viva a beleza. Nos dias 25, 26 e 27 de novembro o CDS se transformará num verdadeiro espaço de beleza. Serão três aulas práticas de estética facial e uma aula de limpeza de pele, por R\$ 25,00. As turmas serão no turno da tarde, das 14h às 17h30min e à noite, das 19h às 21h30min. Inscrições 386-5474. Aproveite.

• "Ensinando uma cidade a ler". Este é o nome do livro que as professoras Marlene Henrique e Maria Luiza Marques estarão lançando na cidade. A Thesaurus Editora, o Sindicato dos Escritores e a Prefeitura do Guará convidam todos para o lançamento do livro, que se dará dia 26 de novembro, no restaurante Dona Otilha, na feira do Guará, stand 501, a partir das 16h. Prestígio!

• Imperdível para quem gosta de combinar arte e comida. A Casa da Cultura do Guará está com inscrições abertas para o curso básico de escultura em frutas e legumes. Você vai aprender a confeccionar esculturas de animais e flores. O curso terá duração de dois dias e custará R\$ 30,00 (incluso o material). Maiores informações 382-3344 ramal 257.

• Mais um lançamento. Dia 27 de novembro, a partir das 20h, o professor guaraense Cláudio Bezerra de Menezes estará lançando em Taguatinga, no Instituto Candonga de Solidariedade, seu segundo livro "Xilocaína - Cidade do Diabo". Vale a pena conferir!

• Fechado com chave de ouro os cursos da Associação dos Amigos da Casa da Cultura. Cerca de dois mil alunos foram atendidos, em 17 cursos. A partir do dia 1º de dezembro estarão abertas as inscrições, na Casa da Cultura, onde estaremos ampliando o nosso leque com mais de cinco cursos na área de cultura. Continuam as áreas de beleza, alimentação, computação e escritório. É o Projeto Saber acontecendo no Guará.

• Vem ai o Grande Reveilon no Pontão do Cave. Aguardem!

• A Casa da Cultura está em plena campanha arrecadando livros para a sua biblioteca. Colabore.

• Para divulgar a cultura local ligue 382-3344 ramal 257.



FESTA PARA MELISSA

A nossa Melissa Oliveira Souza (no centro, agachada) reuniu amigos numa animada festinha, com direito a DJ, para comemorar os 14 anos da menina-moça.

Cerca de 90 amiguinhos e colegas do Colégio Militar e da Thomas Jefferson se divertiram a valer, com muito som.

Nas fotos, três flagrantes da felicidade da aniversariante com os amigos.



Colegas de escola e amigos se divertiram bastante



CHÁ DA FAMÍLIA MURIALDO

Voluntários da instituição Família Murialdo, que assiste meninos de rua no Guará na Igreja São Paulo Apóstolo (QE 7), promoveram um chá beneficente, com o objetivo de arrecadar recursos para suas obras sociais.

Na foto maior, as patronesses e no detalhe Zezé Barbosa, uma das organizadoras do evento.



PROFESSORA LANÇA LIVRO SOBRE O GUARÁ

A história do Guará, principalmente no que se à educação, desde a época do mutirão que criou a cidade, está contada no livro **Como ensinamos uma cidade a ler**, das pioneiras Maria Luiza Marques e Marlene Henrique.

As duas professoras são ao mesmo tempo protagonistas e autoras do livro. Elas contam como recriar, reinventar e reavaliar as diversificadas situações dentro das salas de aula na época do mutirão, sem água, sem luz, ventos fortes, etc.

...

RORIZISTAS ROXAS

É impressionante a alegria de Maria Celeste Moura e Maria da Paz Coutinho Dutra com a vitória de Roriz. As duas trabalharam incansavelmente pelo governador e tem dele o reconhecimento pelo fizeram não só no Guará, mas em Brasília.

MARIA DA GUIA, "AMIGA DA MARINHA"

Aguaraense Maria da Guia Cruz, ex-diretora do Senac/DF e futura assessora da deputada eleita Eurides Brito, foi condecorada com o título "Amiga da Marinha", em bonita e concorrida solenidade no Clube Naval.



O GÁS ACABOU?

Ligue

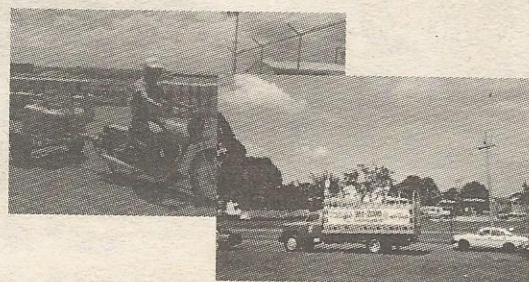

De moto ou caminhão, o gás chega rapidinho

361.2000
MINASGÁS

PEÇA E RECEBA SEU GÁS EM QUESTÃO DE MINUTOS PELO PREÇO NORMAL DE ENTREGA

ATENDIMENTO 24 HORAS NO DRIVE THRU - AE 4 (PISTA DE CONTORNO (ABAIXO DA QE 30))

Restaurante Frango na Brasa A MELHOR OPÇÃO DO GUARÁ!

SELF-SERVICE

Preço Único

De 2ª a 6ª - R\$ 3,50 por pessoa

Sábados, domingos e feriados R\$ 4,00 por pessoa

- Aos sábados: feijoada completa
- Aos domingos: de 15 em 15 dias, a tradicional bacalhada portuguesa

Crianças até 8 anos só paga 1/2

381-3999

QE 34 Conj. 5 Casa 01 - Guará II - em frente ao Ed. Consei

Um lugar onde se aprende brincando

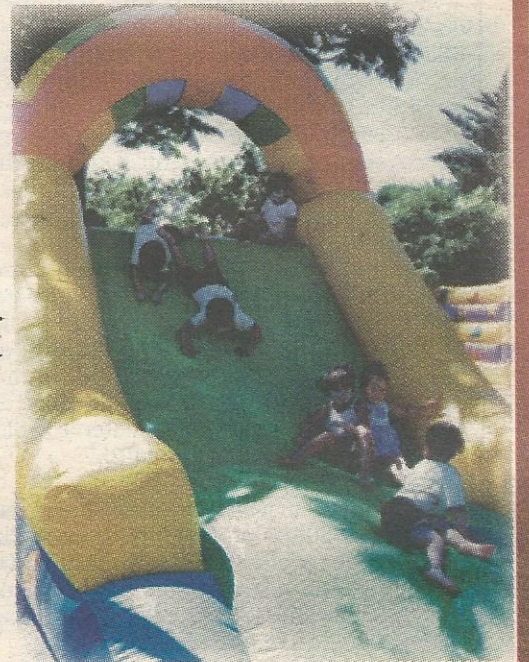

OS ANOS, OS ESPAÇOS,
TURMAS COM VARIADO
NÚMERO DE ALUNOS, AULAS ESPECIAIS DE
EDUCAÇÃO FÍSICA E ARTES, GARANTEM
UMA EDUCAÇÃO RICA E ABRAÇANTE E
OPORTUNIZAM MOMENTOS DE DIVERSÃO,
DESCONTRAÇÃO E SOCIALIZAÇÃO ENTRE AS
CRIANÇAS.
LABORATÓRIO DE INFORMÁTICA E
BIBLIOTECA COMPLETA NO CENÁRIO
INFANTIL, EXPANDINDO SEUS HORIZONTES
DE SONHOS E IMAGINAÇÃO.
ESTA É A ESCOLA FRANCISCO, UMA ESCOLA
DEDICADA A VOCÊ E SUA FAMÍLIA, UMA
ESCOLA QUE CONTINUA DO SUA
CASA.



Educação
Infantil

- Maternal I e II
- Jardim I
- Jardim II
- Jardim III

Ensino
Fundamental

- 1ª a 4ª séries

Escola
SÃO



FRANCISCO

UNIDADE I

QE 3 Área Especial B Guará I = 568.7584

UNIDADE II

QI 12 Área Especial B Guará I = 568.9912

ESCOLAS



Ano 16 nº 227

26 de novembro a 3 de dezembro de 1998

Não pode ser distribuído separadamente

Rede pública ainda define calendário para 98

O calendário de matrículas na rede pública ainda está em fase de elaboração e será anunciado na primeira semana de dezembro. O certo é que se encerra dia 5 de dezembro o atendimento pelo Disque-Matrícula (156) para estudantes de ensino fundamental (1º grau) e 2º grau que não estejam matriculados na rede pública.

O Disque-Matrícula é gratuito e funciona de segunda a sexta, entre 7h e 23h, e aos sábados das 9h às 15h. Mesmo quem ligar fora desse horário poderá deixar os dados gravados para atendimento posterior.

Para o pré-escolar, a rede pública vai começar a receber matrículas entre os dias 1º e 12 de fevereiro. Se a procura for maior que a oferta, as vagas serão decididas por sorteio, no dia 20 de fevereiro na presença dos pais. As matrículas serão recebidas entre os dias 22 e 24 de fevereiro.

Para o supletivo, as matrículas serão feitas em janeiro, mas a renovação é automática para quem já estava estudando na rede pública.



Dois mil estudam inglês no Guará

(Páginas 2 e 3)

...

Izalci diz que momento é bom para estudar em escola particular

(Página 4)

...

JK abre faculdade de Pedagogia

(Página 7)



O COLIBRI

AQUI SEU FILHO NÃO É APENAS MAIS UM

- Educação Infantil - Ensino Fundamental - Ensino Médio
- Inglês e Espanhol a partir da educação infantil
- Magistério regular em 3 anos
- VCE em 1 ano - diurno e noturno
- Jazz e Dança Moderna
- Educação de Jovens e Adultos (alfabetização fase I e II gratuita)
- A melhor equipe de profissionais de educação
- Laboratório de informática



TEMOS TAMBÉM
ESCOLINHA DE FUTSAL

567 15 66

Idioma

Dois mil estudam inglês no Guará

Guaraense descobre valor do idioma moderno e escolas da cidade investem em qualidade e métodos atualizados

A globalização tem seus prós e contras. Mas no caso das escolas de idiomas elas só têm a ganhar, pois a cada dia as pessoas percebem a necessidade de aprender inglês. Seja para necessidade de emprego, viajar, entender melhor os programas de computador ou navegar pela Internet. Cerca de 90 milhões de pessoas que navegam pela rede mundial de computadores se comunicam em inglês, e hoje boa parte do domicílios no Guará têm Internet, o que é uma boa justificativa. São mais de dois mil alunos matriculados nas 12 escolas de idiomas existentes na cidade.

Por isso, as principais escolas de idiomas da cidade investem na qualidade das aulas oferecidas aos alunos, indo desde a qualificação do professor aos mais diversos equipamentos usados dentro e fora das salas de aula.

Cristina Moraes, diretora geral da franquia Yázigí em Brasília, diz que o ideal é a fazer com que o aluno use a língua em situações reais no dia-a-dia. "No nosso caso, temos um Centro de Recursos com computadores multimídia para ajudar o aluno. Damos ainda ênfase para à conversação," diz.

Mas para o adulto iniciante que pretende se matricular e quer aprender a falar inglês, com sotaque americano, fica difícil. Pelo menos essa é a opinião de Cristina. Ela afirma que na era da globalização o aluno tem que se preocupar em ser eficiente na comunicação. "Não adianta pensar em sotaque, e sim no resultado da comunicação. O sotaque é questão de regionalismo, é como viver no Rio Grande do Sul e querer falar como carioca. O aparelho fo-

OBSTACULOS

- Acompanhar o rendimento da turma e cumprir as exigências do curso
- Aprender a maneira correta de pronunciar as palavras
- Manter-se estimulado sem a perspectiva de utilizar o idioma
- Não ter oportunidade para praticar a língua fora da sala de aula
- Ser inibido e ter medo de expor dúvidas ou de errar diante dos colegas
- Usar livros desatualizados ou que tratem de situações

COMO DRIBLA-LOS

- Criar uma rotina que permita estudar em casa pelo menos metade do tempo dedicado às aulas durante a semana
- Prestar atenção a filmes e letras de música e dedicar-se especialmente aos exercícios de repetição
- Procurar dominar o jargão da própria profissão e ler textos de autores prediletos
- Procurar estar diariamente em contato com o idioma, seja por meio de livros, filmes ou musicais
- Fazer perguntas sempre que julgar necessário. Todos estão aprendendo. Não há por que ter medo de cometer erros
- Propor a discussão em sala de aula de assuntos cotidianos ou ligados à vida profissional

nador das pessoas é moldado principalmente no período da infância e adolescência. No caso do adulto, ele não conseguirá se aproximar do sotaque americano porque o seu aparelho fonador já foi moldado. Até mesmo a criança não conseguirá fazer isso porque o sotaque brasileiro é diferente do americano, a menos que a criança estude nos Estados Unidos durante anos seguidos. Esse é um fator que muitas vezes leva o adulto a abandonar um

curso de inglês", explica.

Essa também é a opinião de Cláudio Garbi, diretor da franquia Wizard/Guará. "Na nossa escola percebemos muito isso, os alunos às vezes ficam desestimulados por não conseguirem pronunciar as palavras perfeitamente, mas mostramos a eles que isso não é a coisa mais importante no aprendizado", afirma.

Há uma outra preocupação da maioria dos estudantes com relação ao inglês ser britânico ou americano.

Para Cláudio, a diferença entre o português falado no Brasil e o falado em português é maior que a do inglês britânico para o americano. Por esse motivo o aluno não precisa ter essa preocupação.

Segundo Cristina Moraes, o estudo da língua inglesa compreende quatro habilidades específicas: oral, escrita, leitura e "listening", e ambas precisam ser desenvolvidas em conjunto. No caso da oral, é mais conversação, a escrita o ato de trabalhar com textos enquanto a literatura compreende leitura. Já o "listening" é um estágio onde a pessoa consegue captar as mensagens através de músicas, telefonemas e coisas do gênero, onde não há necessidade de haver alguém para fazer gesticulações.

QUANDO APRENDER

Existe curso de inglês para todas as necessidades e idades, inclusive as escolas do Guará, satisfazem plenamente a necessidade de cada indivíduo. No entanto, muitos ainda têm dúvida de qual o momento certo para aprender inglês e quanto tempo deve estudar.

Cristina dá a dica: "o certo é iniciar o mais cedo possível, mas quem não teve oportunidade, não precisa se desesperar. O adulto leva até algumas vantagens em alguns aspectos da língua, já que seu interesse é mais direto e direcionado, porém ele é mais preocupado com outros afazeres que podem se sobrepor aos estudos e isso pode prejudicar o aprendizado.

• Continua na página 3

VOCÊ PODE APRENDER INGLÊS EM APENAS UM ANO. DUVIDA?

O método WISDOM segue uma sequência natural, assim como acontece com todas as crianças que aprendem primeiro a ouvir, entender, falar, ler, escrever e finalmente percebem que esta sequência se encaixa dentro de algumas regras gramaticais, as quais lhes parecem então, fáceis e lógicas.

RAZÕES PARA VOCÊ APRENDER PELO MÉTODO WISDOM

- ✓ **TURMA DE NO MÁXIMO CINCO ALUNOS**
Com menos alunos por turma, a WISDOM verificou que, em 1 hora de conversação, os alunos participam de modo efetivo nas aulas
- ✓ **TURMAS HOMOGÊNEAS**
Colegas com mesmo conhecimento de inglês e faixa etária
- ✓ **MENOR TEMPO E CUSTO REAL**
Em média, o custo completo em outras escolas é pago em 48 parcelas, enquanto na WISDOM, quita-se seu investimento em menos da metade do tempo.
- ✓ **A GARANTIA DE QUALIDADE**
Caso, num prazo de 1 mês, não fique satisfeito, a WISDOM devolverá seu dinheiro, sem perguntas e sem complicações.

Matrículas até 30/12/98
serão isentas de taxa
(R\$ 35,00)

INGLÊS
WISDOM
CONVERSAÇÃO

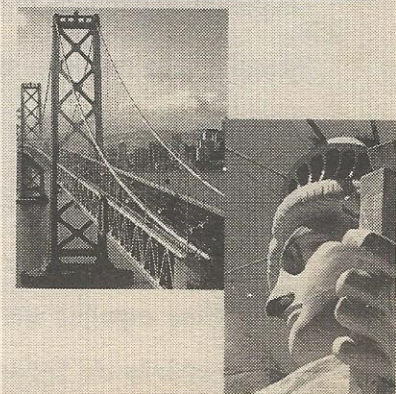

Idioma

"No caso da criança, ela é mais livre e pode dedicar mais tempo aos estudos, porém seus principais objetivos que envolvem inglês são jogos de games, Internet, viagens de férias sem compromisso", diz.

No que diz respeito ao tempo, varia de acordo com o objetivo, mas o ideal é que para cada hora de aulas em sala de aula, o aluno se dedique mais uma hora em casa ou em biblioteca. "Existem curso para várias situações: viagens de emergência, vestibular, etc. Existe curso até de duas semanas, mas isso é situação de emergência, onde a pessoa precisa fazer aulas intensivas para compreender o mínimo do vocabulário que deverá precisar nos próximos dias. Mas com menos de dois anos, a pessoa não é capaz de fazer negócios falando inglês, e para dar aula, então, somente depois de cinco anos, mesmo assim dependendo do interesse do aluno", afirma Cristina.

ISO 9002

Outro fator importante na hora de escolher um curso de idiomas é saber o que a escola oferece a seus alunos dentro e fora de sala aula. Francisco J. R. Júnior, diretor do CNA-Inglês Definitivo no Guará, diz que em sua unidade, por exemplo, a escola incentiva a integração e conversação entre os alunos, sem utilizar tradução, adotando uma proposta de ensino comunicativa, atual e dinâmica, o Communicative Approach. "Além das aulas regulares é necessário trabalhar com vários recursos extra-classe para melhorar o aprendizado, como laboratório multimídia com Internet, laboratório de áudio com equipamentos modernos, plantão de dúvidas, aulas com música, sessões de filmes e vídeos atuais sem legenda. Em nossa escola sorteamos até viagens para EUA com o objetivo de incentivá-los", diz.

O nosso trabalho acaba de render ao CNA o certificado ISO 9002, no quesito Treinamento & Desenvolvimento de Franqueados, sendo a 1ª e única rede de escolas de idiomas a recebê-lo, bem como o Prêmio Qualidade Brasil 98, outorgado pela empresa Internacional Exporter Service, além da renovação do Selo de Qualidade da ABF - Associação Brasileira de Franchising. "É o reconhecimento de um trabalho sério", conclui.

O Longman Language Course também tem buscado aprimorar a qualidade das aulas ministradas na escola, utilizando material didático e recursos de áudio e vídeo importados. Recentemente o espaço físico foi ampliado e, contando com sala de cinema com capacidade para 50 alunos, biblioteca e amplas salas de aula. Além disso oferece aulas de revisão/reforço gratuitas e transporte gratuito aos alunos.

Já a Wisdom tem um sistema um pouco diferente de trabalho. Selma Regina, diretora da franquia Wisdom/Guará, diz que a escola procura trabalhar com a tendência natural que a pessoa tem, ou seja, primeiro ela precisa aprender a falar e entender, depois começa o estudo da língua. O mesmo acontece na Wizard.

Aliás, algumas das escolas de inglês no Guará trabalham dessa forma. Mas na Wisdom, assim com na Wizard, o sistema de aprendizagem é diferente. "Nós podemos iniciar turmas em qualquer época do ano, desde que consigamos formar grupos de no máximo cinco alunos, assim como podemos ter formaturas em diferentes períodos", diz Selma, diretora da Wisdom.

Na Wisdom, os períodos dos cursos variam entre um e dois anos. "O nosso sistema exige bastante do aluno, é por isso que

ele consegue se formar mais rápido", diz a diretora.

Cilg

Para quem não tem condições de arcar com um curso de línguas, existe no Guará o Centro Interescolar de Línguas do Guará (Cilg), onde o aluno pode aprender inglês e espanhol.

De acordo com a secretária Beatriz Araujo, a escola oferece inglês a partir da 7ª série e a seleção é feita por sorteio, caso o aluno não tenha conhecimentos de idioma. Já se ele tem aprendizagem, o teste é feito por nivelamento. As inscrições podem ser feitas no final de cada semestre. Informações pelo telefone 382-3962

ONDE ESTUDAR INGLÊS NO GUARÁ

CCAA	568-2296
CNA	382-2636
Eagle	381-9324
Fisk	567-0953
Highway English Course	568-4636
Logmam Language Course	381-2909
Michigan Cultura Inglesa	568-5920
New English Course	568-8941
Wisdom	382-4888
Wizard Idiomas (Guará I)	567-5111
Wizard Idiomas (Guará II)	381-9896
Yázigi International	567-4499

NA INTERNET

No endereço www.study.com existe um curso completo de inglês, com salas de aula, atividades extraclasse e área de bate papo com alunos e professores. O interessado paga 25 dólares de mensalidade.

Porque o inglês é fundamental

Para quem imagina que o fato de aprender inglês está associado somente com o processo de globalização se engana. Esta é a opinião de Juliana Eugênia, 23 anos, estudante do 12º semestre de psicologia da UnB e 3º ano de inglês no CNA Inglês Definitivo/Guará, nível avançado.



Juliana: o inglês ajuda muito no meu curso de psicologia e para usar a Internet

Além de estudar, Juliana é funcionária do Ministério dos Transportes. Mas é na UnB que ela pôde realmente reavaliar as necessidades de interpretar a língua inglesa. Segundo ela, o curso de psicologia exige muita leitura, mas o problema é que a maioria das melhores obras de psicologia ainda não foram traduzidas para o português. "A gente tem que correr atrás mesmo, e se não souber inglês, não dá para estudar, é melhor abandonar o curso", afirma.

Mas não é só nesse aspecto que

Juliana enfatiza as vantagens de ter estudado inglês. "Como uso bastante o computador, isso me ajudou muito, principalmente para entender melhor os programas. Além disso, navego constantemente pela Internet e tenho amigos espalhados em diferentes países". "O fato de ter aprendido inglês também é essencial quando ouço músicas ou vou ao cinema assistir um filme. Antes, não conseguia interpretar o que os filmes procuram nos mostrar. Agora não tenho mais esse problema.

Inglês e Espanhol

Estude no Yázigi e ganhe o mundo.

GUARÁ

Cada escola Yázigi é um verdadeiro centro de educação global onde você tem tudo para se tornar um cidadão do mundo. Aqui você aprende com o SAY, Sistema de Aprendizagem Yázigi, um jeito mais fácil, rápido e divertido de estudar Inglês e Espanhol. Você usa computadores, fica ligado na Internet e estuda com professores superanteados. E ainda pode trocar experiências com o mundo todo, fazendo cursos no Exterior ou o Graduation Program, um curso que só o Yázigi tem: você faz 3 estágios aqui e um no Exterior, recebendo um diploma internacional. Só o Yázigi pode oferecer tudo isso por um preço que você pode pagar.

Guará - QE 21 Conj. F casa 08 **567-4499**
Asa Sul - CLS 104 Bloco C Loja 29 **224-2352**

Matrículas abertas

Yázigi
International
VOCÊ, CIDADÃO DO MUNDO.
www.yazigi.com.br

Affiliated with
InterNexus
A Global Education Network

PAS

Simulado do Projeção teve quase 2 mil candidatos

A quantidade de interessados na prova simulada o PAS do Colégio Projeção superou as expectativas dos próprios organizadores. Foram 1.982 candidatos nas quatro unidades do Projeção (Guará, Plano Piloto e dois em Taguatinga).

Esse número superou inclusive o de alunos regularmente matriculados em condições de fazer o PAS nas unidades da escola. A inscrição foi aberta para qualquer interessado, mesmo não estudando no Projeção.

Para o diretor do Projeção

Quase 60 mil candidatos no DF

Cerca de 55 mil candidatos estão inscritos no PAS no Distrito Federal, mas a expectativa da UnB é que esse número

do Guará, professor Luis Carlos Pacheco, o interesse ainda é pequeno, porque a comunidade ainda não entendeu a importância do PAS. "O PAS é mais interessante que o próprio Vestibular, porque pode ser feito em etapas, sem a pressão estressante do Vestibular".

Metade das vagas a UnB para o próximo ano está reserva para os melhores alunos do Programa de Avaliação Seriada (PAS) das escolas credenciadas. O peso das notas e disciplinas varia de curso para curso.

aumente em torno de 5% com a contabilização das novas inscrições. Cerca de 32 são DF e o restante dos outros estados.

PRESIDENTE DO SINDICATO DAS ESCOLAS PARTICULARES DO DF

Izalci Lucas

"O momento é bom para matrícula na rede particular"

"O momento oferece condições extremamente vantajosas para os pais matricularem seus filhos nas escolas particulares, por causa da competição que resultou do aumento da oferta de vagas". A afirmação é do presidente da Federação Interestadual das Escolas Particulares do Centro-Oeste (Fiepe-GO) e do sindicato local, o Sinepe, professor Izalci Lucas Ferreira.

Segundo ele, houve um crescimento da oferta de vagas em torno de 32% no ensino fundamental e de 35% no ensino médio, nos últimos anos, o que explica, "resultou

em ganho para o consumidor com a valorização da concorrência".

Izalci garante que as escolas estão buscando mecanismos cada vez mais atraentes a família e o aluno ele aconselha os pais a não matricular numa escola exclusivamente pelo preço das mensalidades. O pai, aconselha "precisa verificar se escola efetivamente oferece serviços educacionais de qualidade".

O professor esclarece que os preços da mensalidade de cada escola são calculados de acordo com os serviços prestados e a capacidade aquisitiva de



cada comunidade. Os eventuais reajustes praticados nos preços do próximo ano letivo destinam-se a equilibrar as necessidades de modernização com a capacidade de pagamento da clientela.

"O que existe é uma estabilidade no número de matrículas da rede privada. Os pais exigem qualidade e continuidade nos estudos dos filhos. Eles são os primeiros a se prevenir contra as paralisações anuais da rede estadual, preferindo a escola particular. Só no ano passado foram 68 dias de greve", lembra o presidente da Fiepe-CO e do Sinepe.

Você pode
aprender
assim em outros
colégios

Ou pode entender no Projeção

matrículas abertas

projecção

Tag. I - 351 3888 Tag. II - 352 6875 Asa Norte - 340 3106 Guará - 382 2772

Critérios na hora de escolher a escola

Educação infantil exige cuidados especiais e pais precisam ficar atentos

Todo ano o fato se repete: os pais, normalmente despreparados para lidar com aspectos da educação de seus filhos nos primeiros anos de vida deles procuram normalmente a escola mais perto de casa ou aquela que lhe é mais conveniente no quesito mensalidade.

Mas para quem sempre age assim, Sonia Maria, diretora da Escola de Educação Integral João & Maria, recomenda alguns cuidados. Segundo a diretora há diversos fatores que devem ser levados em consideração na hora de

escolher uma boa escola para matricular o filho.

"Nunca se deve escolher numa primeira instância. O ideal é que o pai possa visitar a escola pelo menos em três horários diferentes e de preferência sem avisar, pois só assim poderá perceber o sistema de funcionamento da escola, analisar aspectos importantes como higiene e o cuidado com as crianças e desempenho dos profissionais".

Para ela, uma escola para atender as expectativas dos pais precisa seguir vários critérios ri-

gorosos. "Além da higiene, professores especializados e alimentação servida aos alunos, a escola precisa estar devidamente autorizada pela Secretaria de Educação para que possa estar na lista das escolas inspecionadas e fiscalizadas pelos técnicos. Estando com a documentação em ordem, já é um bom começo, pois dá mais tranquilidade para os pais, já que pode sofrer intervenção caso não siga as normas de funcionamento", explica.

Um outro fator que prejudica o funcionamento das escolas de

educação infantil no Guará é a evasão de alunos. "Com o agravamento da crise econômica, o problema vem aumentando nos últimos meses", diz Edna Tomimatsu, diretora da Creche Bebezinho. Edna afirma que em muitos casos o pai tira o aluno da escola a partir de setembro e só volta a fazer matrícula em fevereiro, o que prejudica o trabalho e a própria saúde financeira das escolas. Sonia também concorda. "É difícil planejarmos o ano contando com um determinado número de alunos e sempre ocorre evasão. Isso pre-

judica nosso trabalho e na maioria das escolas atrapalha os investimentos na melhoria do sistema," diz.

Para acabar com o problema Sonia pede a própria compreensão dos pais ou apelar para um esquema mais rígido de controle no caso da "quebra" de contrato. "Nas escolas de segundo grau, o aluno que deixa a escola e não quita as mensalidades do contrato dificilmente consegue se transferir para uma outra escola. Não pretendemos chegar a esse ponto, mas algo precisa ser feito", enfatiza.

O MELHOR NEM SEMPRE É O MAIS CARO

OPÇÕES	NÍVEL	CARGA HORÁRIA SEMANAL	TAXA DE MATRÍCULA (R\$)	MENSALIDADE (R\$)	NÚMERO DE PARCELAS	MATERIAL DIDÁTICO (R\$)
LONGMAN	INFANTIL	02 HORAS	GRATUITA	55,00	06	29,00
	JUVENIL / ADULTO	04 HORAS	GRATUITA	80,11	06	37,00
	INTENSIVO	08 HORAS	GRATUITA	144,00	06	43,00
CONCORRENTE 01	INFANTIL / ADULTO	02 HORAS	35,00	104,00	06	45,00
	INFANTIL / ADULTO	03 HORAS	35,00	143,00	06	45,00
	INFANTIL / ADULTO	04 HORAS	35,00	191,00	06	45,00
CONCORRENTE 02	INFANTIL	02 HORAS	86,00*	72,00	06	-
	ADULTO	03 HORAS	110,00*	113,00	06	-
CONCORRENTE 03	INFANTIL	02 HORAS	40,00*	97,33	06	-
	ADULTO	2,5 HORAS	40,00*	107,00	06	-
CONCORRENTE 04	INFANTIL	03 HORAS	GRATUITA	79,00	06	61,60
	ADULTO	03 HORAS	GRATUITA	108,50	06	61,60
CONCORRENTE 05	INFANTIL	2,5 HORAS	GRATUITA	65,66	06	60,00
	ADULTO	2,5 HORAS	GRATUITA	98,00	06	60,00
CONCORRENTE 06	INFANTIL	04 HORAS	GRATUITA	80,00	06	48,00
	ADULTO	04 HORAS	GRATUITA	80,00	06	48,00
CONCORRENTE 07	INFANTIL	02 HORAS	20,00	70,00	06	50,00
	ADULTO	02 HORAS	20,00	80,00	06	60,00
CONCORRENTE 08	INFANTIL	02 HORAS	GRATUITA	65,00	06	28,00
	ADULTO	02 HORAS	GRATUITA	65,00	06	28,00

* Taxa de matrícula incluindo material didático.



Ed. CONSEI 4º Andar
Tel.: 381-2909

- Curso regular, intensivo e conversação;
 - Método eficiente e turmas reduzidas;
 - Melhor material didático (importado);
 - Aulas 100% no idioma em estudo;
 - Maior carga horária do Guará (até 8 horas/semana);
 - 10% de desconto para turmas de 08:00/12:00;
 - Seções de cinema todas as sextas-feira;
 - Biblioteca com mais de 500 títulos (inglês/espanhol);
 - Videoteca (Inglês/Espanhol)
 - Convênios: AABB, APCEF, ASMRE, CAESO, CAPEMI, DETRAN, ELETRONORTE, Via Brasil e outros;
 - TRANSPORTE GRATUITO PARA ALUNOS DE 06 A 14 ANOS
- VAGAS LIMITADAS**

Aprenda Inglês e Espanhol em apenas 01 ANO.

CURSOS OFERECIDOS:

- Verão (intensivo) - De 01 a 31 de Janeiro 1999
- Regular - Início 01 de fevereiro de 1999
- Intensivo - Início de 01 de fevereiro de 1999
- Business English - Início de 01 de fevereiro de 1999
- Conversation - início 01 de fevereiro de 1999



Faça uma excelente escolha!

MATRICULE SEU FILHO ONDE ELE PODERÁ DESENVOLVER SUAS HABILIDADES PLENAMENTE



ATIVIDADES

- Biblioteca
- Aulas de Inglês
- Musicalização
- Lindas casinhas infantis
- Cozinha experimental
- Ludoteca
- Sala de vídeo
- Oficina de Sucata

VENHA CRESCER NESTE ESPAÇO!

382-4115

QI 22 Conj. R
Lote 5 - Guará I

LABORATÓRIO DE INFORMÁTICA
(a partir março 99)

Onde matricular na rede pública do Guará

Regional de Ensino
EQ 28/30 AE - 568-4295

Jardim de Infância Lúcio Costa
QLEC 1 lote C - 381-3161

Escola Classe 1
QI 1/3 AE - 5675009

Escola Classe 2
QE 2 AE - 567-1877

Escola Classe 3
QE 7 Bl.2 AE - 568-8705

Escola Classe 5
QE 20 AE - 567-2877

Escola Classe 6
EQ 24/26 AE - 567-2366

Escola Classe 7
QE 38 AE - 567-8104

EC. Col. Agrícola Vicente Pires
EPTG - 381-4603

Centro de Ensino 1
QE 4 AE - 567-6009

Centro de Ensino Especial

QE 20 AE - 568-7287
Centro de Ensino 4
QE 12 AE - 567-4233

Centro de Ensino 5
EQ 32/34 AE - 567-4700

Centro de Ensino 7
EQ 28/30 AE - 568-4297

Centro de Ensino 8
EQ 13/15 AE - 568-4298

Centro de Ensino La Salle
SMPW Q.5 - 381-2299

Centro Educacional 1
EQ 34/36 AE - 568-4296

Centro Educacional 2
QE 7 AE - 381-5005

Centro Educacional 3
EQ 17/19 AE - 567-2700

Centro Educacional 4
QE 9 AE - 381-5040

Centro Interescolar de Línguas
QE 7 AE - 381-6123

Centro Interescolar 1
QE 7 AE - 568-1100

Os cuidados para contratar transporte escolar

Os pais que vão contratar ou mudar de transporte escolar na virada do semestre devem ficar atentos quanto à qualidade e responsabilidade das empresas de transporte escolar.

Essa preocupação se justifica porque a preocupação não deve ser somente com preços, mas, principalmente com a qualidade da empresa contratada, verificando itens como segurança, regularização do veículo e preparação de motoristas e auxiliares.

O gerente de Fiscalização de Trânsito do Detran, José Antônio Araújo, alerta para os cuidados na contratação do serviço, "porque existem muitas pessoas e empresas clandestinas e outras sem cumprir as normas de segurança". Segundo ele, a quantidade de lotações escolares cresceu de 2 mil para 2 mil e 500 veículos autorizados em 97.

O diretor da Associação dos proprietários de Transportes Escolares do Guará, Benjamim Tolentino, recomenda que os pais verifiquem antes se transportador consultado tem autorização do



Detran e o motorista tenha feito curso de Gerência de Educação no Trânsito e a carteira de Habilitação tipo "D". Ele alerta também para o perigo das kombis lotações que apanham alunos nas portas das escolas e nos pontos de ônibus, "porque não têm qualquer responsabilidade no caso de acidente com os passageiros".

Onde se informar ou reclamar

Sindicato do Transporte Escolar - 346.7052
Detran - 274.2420

ESCOLA ADVENTISTA

VOCÊ PODE IR MUITO MAIS LONGE DO QUE PENSA



Preparando jovens há mais de 130 anos, o Sistema Educacional Adventista é um modelo de desenvolvimento integral e equilibrado nos 120 países onde atua.

ESPECIALIDADE

- Jardim II e III • 1º grau • Informática
- Inglês • Educação física com professores específicos desde o jardim



E.Q 15/17 Lote A
Guará II
CEP 71050-155
Fone: 381-8953 e 568-7886

MATRÍCULAS ABERTAS



Escola Piaget

Direção: Célia Beltrão e Isabel Cristina Beltrão

- Magistério (complemento de 1 ano)
- Preparatório para o Colégio Militar
- Semi-Internato de até 6 anos
- Informática para crianças e adultos
- Natação e Balé

Educação Infantil
Maternal - Jardim - Alfabetização -
Ensino Fundamental de 1ª a 4ª Séries
- Educação de Jovens

Manhã - Tarde - Noite

381-9377

QI 20 - Lote C - Área Especial - Guará I - (Atrás da CEB)

Ensino Superior

JK abre faculdade de Pedagogia

Pela nova lei de Diretrizes e Bases, implantada pelo Ministério da Educação e Cultura, o professor de qualquer nível escolar terá que apresentar curso superior de Pedagogia a partir de 2.007. Acaba, com isso, o curso normal, que permitia lecionar para o primeiro grau.

A nova Faculdade JK de Pedagogia nasce atendendo a esses requisitos da Lei, e começa a funcionar a partir do primeiro semestre de 99. Em princípio, serão 100 vagas; com inscrições a partir de 15 de dezembro.

ENFERMAGEM, NUTRIÇÃO E EDUCAÇÃO FÍSICA

A partir do segundo semestre, a Faculdade JK deve oferecer os cursos de Enfermagem, Nutrição e Educação Física, o que depende ainda do parecer final do Mec. A previsão da diretora Lucimar Miranda de Albuquerque é que não haja mais atraso na autorização, porque toda a documentação necessária foi encaminhada ao Ministério.

Compacto oferece vagas para Contabilidade, Processamento de Dados e Administração

A Faculdade Compacto de Ciências Gerenciais (Faccig) do Guará vai oferecer 140 vagas para os cursos de Contabilidade com ênfase em Informática (40), Tecnologia em Processamento de Dados (50) e Administração com Ênfase em Análise (50).

O edital será publicado na primeira semana de dezembro e as inscrições vão de 4 a 13 de janeiro. As provas estão marcadas para os dias 30 e 31 de janeiro.

Funcionando provisoriamente no prédio do Colégio

Compacto, a Faccig vai passar a funcionar no prédio próprio, em fase de conclusão, no lote ao lado.

O Colégio Compacto também vai ser ampliado com aquisição das instalações do Colégio CEU a partir do próximo ano.

O curso de Contabilidade vai para seu 7º semestre, o de Tecnologia em Processamento de Dados para o 2º e Administração é o 1º semestre.

Está previsto para o segundo semestre a liberação do curso de Pedagogia

Outras faculdades no DF

Uniplac

Cursos de **Odontologia** (40 vagas), **Fisioterapia** (38) e **Medicina Veterinária**
Inscrições - 20/11/98 a 14/1/99
Taxa - R\$ 150,00
Informações - 248.5100

IESB

Ciência da Educação (160 vagas), **Administração** (160) **Comunicação Social** (100) e **Direito** (120)
Inscrições - 23/11 a 8/12/98
Taxa - R\$ 95,00
Informações - 223.6144

Euro-Americana

Ciência da Computação - (100 vagas), **Direito** (120), **Administração** (120) e **Ciências Econômicas** (120).
Inscrições - 14/12 a 12/01/99
Taxa - R\$ 100,00
Informações - 346.6993

Faculdade JK (Pedagogia)

Inscrições - 15.12.98 a 10.02.99

Debates - 22 e 23 de fevereiro

Provas - 27 de fevereiro - Língua Portuguesa e Redação

Taxa de Inscrição - R\$ 60,00

Onde inscrever - QS 01 rua 212 - Pistão Sul
352.3626/352.7849/352.5330

Faculdade Compacto

(Contabilidade, Processamento de Dados e Administração)

Inscrições - 4 a 23 de janeiro

Provas - 30 e 31 de janeiro

Taxa de Inscrição - R\$ 90,00

Onde inscrever - Sede do Compacto, QE 11,
568.0147 e 321.4414 ramal 232/233



CECAF

CENTRO DE ENSINO

CASINHA FELIZ

Educação Infantil - Maternal e Jardim

Ensino Fundamental 1ª, 2ª, 3ª e 4ª Séries

- ✓ Educação Física
- ✓ Literatura
- ✓ Filosofia
- ✓ Informática
- ✓ Inglês
- ✓ Artes

*Seu filho
merece um ensino
personalizado e de
qualidade*

QE 32 Conj. M
Casa 02
Guará II

567-5122
567-5820

EDUCAR É QUESTÃO DE CORAÇÃO



BEBEZINHO

Berçário, Maternal I, II e III Infantil I, II e III

- Instalações novas e confortáveis
- Horário integral (7 às 19h)
- Diárias

NATAÇÃO

Convênio com a escola de natação Nad'art (Plano Piloto)

**MATRÍCULAS
ABERTAS**

QI 06, Conjunto "U" Casa 74 - Guará I

567-4164

CANTINHO INFANTIL PADRE DIFRÂNCIA

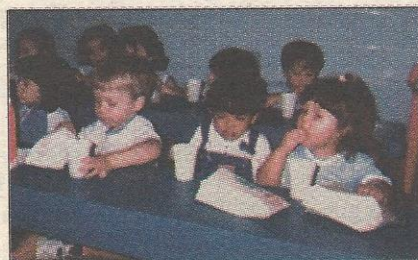

A ESCOLA TEM COMO FILOSOFIA:

Proporcionar uma autêntica formação Humana e Cristã;
Dar oportunidades para o pleno desenvolvimento das potencialidades do educando;
Desenvolver a capacidade de ação pessoal;
Adaptar a criança no meio onde vive.

- Maternal
- Jardim I e II
- Alfabetização
- Piscina para recreação
- Aula de Inglês
- Artes Cênicas



ESCOLA CANTINHO INFANTIL PADRE DIFRÂNCIA

QE 34 - Conjunto Q Casas 20/22
Guará II **Fone: 568-8871**

MATRÍCULAS ABERTAS



QUEM SOMOS?

Nós, Filhas do Divino Zelo, somos mulheres consagradas ao Senhor e ao Serviço dos irmãos, na Igreja com a finalidade específica de pôr em evidência a preocupação de Jesus, que disse: "A MESSE É GRANDE, MAS OS OPERÁRIOS SÃO POUCOS" e de obedecer à sua ordem: "ROGAI, POIS AO SENHOR DA MESSE QUE MANDE OPERÁRIOS À SUA MESSE". (Cf Mt 9,37s e Lc 10,2).

Porque educar é amar, sempre.

®

®

LIDERES

REALIZEM SEU FUTURO JÁ.

GARANTA A SUA TURMA EM 99



Faça sua matrícula até 12/12 isento de taxa de matrícula e ganhe 50% de desconto no material didático

INGLÊS E ESPANHOL

CURSOS PARA CRIANÇAS, JOVENS E ADULTOS

Wizard Guará I

QI 04 Bloco A Salas 101/104
Edifício Construshopping
Fones: 567-9181 e 567-5111

Wizard Guará II

QE 34 Conj. S Casa 29
Em frente ao edifício Consei
Fones: 381-9896 e 381-5747

WIZARD

WIZARD