

HELENO CARVALHO

Novo Administrador Regional

“Vamos administrar junto com a comunidade”



Nomeado depois de consulta popular, Heleno Carvalho, o novo administrador regional da cidade quer dividir a responsabilidade de governar com os moradores. Ele pretende se reunir sistematicamente com as lideranças comunitárias e promover reuniões itinerantes com os moradores nas quadras.

Ex-administrador regional do Guará de 91 a 94 e morador da cidade desde o mutirão, Heleno conhece a maior parte das reivindicações dos moradores e apresenta um leque de promessas de obras que garante atendê-los (Página 3).

Estrutural começa a ser regularizada

O GDF volta a insistir na regularização da Vila Estrutural, localizada na Região Administrativa do Guará. Todos os moradores com mais de cinco anos no local estão sendo cadastrados e pedido os relatórios de impacto ambiental da área.

Páginas 4 e 5

Márcia, chefe dos administradores



A ex-administradora regional do Guará, Márcia Fernandez, é a nova titular da Secretaria de Coordenação das Administrações Regionais. Ela passa a ser a chefe de todos os administradores regionais.

Outras duas guaraenses, Maria da Paz Coutinho Dutra e Maria da Guia Lima Cruz, assumem secretarias adjuntas no governo.

Página 9

Conselho vai ajudar Parque do Guará

A Administração Regional está com as inscrições abertas para quem quiser participar do Conselho de Defesa do Meio Ambiente do Guará (Condeama), que terá a função de acompanhar a implantação do Plano Diretor do Parque do Guará, que vem sendo prometido há três anos.

Página 7

Cartola Fábio Simão é o reforço do C.R. Guará

Página 10

Izalci assume 3ª Secretaria da Câmara Legislativa

Página 9

ESPECIAL VOLTA ÀS AULAS



Onde ainda matricular seu filho no Guará

Poucas & Boas

ALCIR DE SOUZA

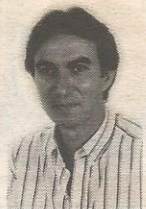

Descaso

Sai governo e entra governo e ninguém resolve o problema da enxurrada que alaga a pista da QI 31, em frente ao Edifício Consei. A cada chuva forte a cena é a mesma: vários carros "apagados" e indignação dos motoristas.

Até quando? -

Pioneiro

Os adversários da indicação de Heleno Carvalho para a Administração do Guará cometeram um erro por desinformação. Ao espalhar faixas em frente à residência do governador Joaquim Roriz dizendo que Heleno não morava no Guará, essas pessoas certamente não sabiam que ele mora na cidade desde 1968, portanto no início da mutirão, e há mais de sete anos mora na mesma casa na QE 28.

Represália

Os discursos do governador Joaquim

Roriz de que é "governador dos brasilienses, independente de cor partidária", é pura conversa para consumo externo. A recomendação para secretários e administradores regionais é não readmitir ou admitir quem não tenha trabalhado pela reeleição, principalmente nas bandeiradas.

Uma lista negra, resultado da deduração dos coordenadores nas cidades satélites, em poder da Secretaria das Administrações Regionais, veta as nomeações de quem "não vestiu a camisa". Nem os técnicos têm escapado da tesoura política.

Zé Orlando

O ex-administrador regional do Guará, José Orlando de Carvalho, vai trabalhar na Câmara Legislativa com o deputado Izalci Lucas.

Alírio

Outro ex-administrador do Guará e ex-deputado distrital Alírio Neto deve assumir um cargo no governo federal, indicado pelo seu partido, o PPS.

Fala-se numa secretaria para cuidar dos interesses da União na Região do Entorno de Brasília.

DRS

Mesmo depois de ter sido o primeiro secretário nomeado do novo Governo Roriz, o secretário de Saúde, Artur Bernardino, ainda não conseguiu nomear todos os diretores das divisões de saúde, inclusive a do Guará.

A antiga titular, Ana Maria Raulino Coly, foi exonerada naquele listão do início do mês que atingiu todos os servidores em cargo de comissão, mas não foi readmitida como alguns foram. Portanto, não se sabe se ela vai continuar.

Conselho

Estão abertas as inscrições para quem quiser fazer parte do Conselho de Segurança do Guará. São cinco representantes da comunidade e outros cinco do governo.

As inscrições podem ser feitas na Administração do Guará até o dia 20 de fevereiro.

Dificuldades

Um mês depois de empossado, o administrador Heleno Carvalho não conseguiu nomear sequer o seu chefe de gabinete. A alegação é a burocracia do GDF, mas o motivo maior é outro. Nas verdade, o governador está "cozinhando" as nomeações enquanto negocia apoios dos parlamentares e a preservação dos empregos de quem trabalhou na campanha.

Pela quantidade de padrinhos desses funcionários, não vai ser fácil Heleno mudar muita coisa. Está difícil tirar até quem carrega denúncias de irregularidades no exercício de chefia.

O que vale é a defesa da lealdade à campanha do governador e não a capacidade.

Dificuldades II

Mas essa resistência esbarra nos interesses do deputado distrital Izalci Lucas, padrinho do administrador Heleno Carvalho. Em troca do apoio na Câmara Legislativa, Izalci recebeu a Administração do Guará, onde pretende acomodar cerca de 40 pessoas que trabalharam em sua campanha e que não puderam ser nomeados em seu gabinete.

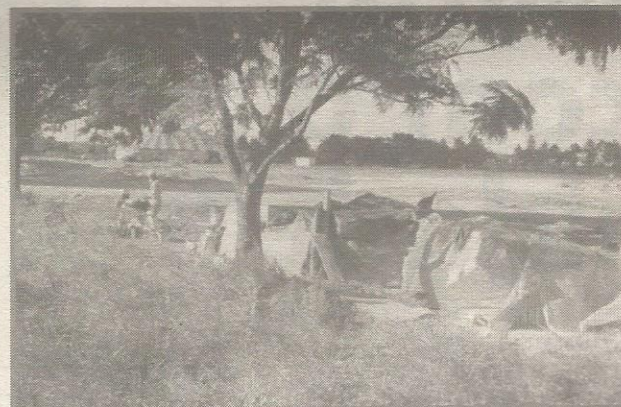

Morando bem: famílias de retirantes, atraídas pelas sobras da Feira do Guará, montam acampamento ao lado da Administração Regional sem serem incomodadas pela fiscalização.

Calçadão

O novo administrador Heleno Carvalho promete a conclusão do calçadão do Guará II, construído na sua primeira gestão como administrador, de 91 a 94. Antes, porém, ele precisa rever a construção em pedra portuguesa, que se mostrou imprópria para caminhada, por causa das ondulações e soltura de pedras, o que acaba provocando contusões nos praticantes.

Pichadores

A Embaixada da Espanha vai patrocinar um núcleo do programa Picasso Não Pichava, da Secretaria de Segurança Pública, no Guará. O programa, que transforma pichadores em grafiteiros, vai atender mais de 100 jovens da cidade.

Loja da CTIS

Começaram as obras da loja que vai abrigar mais uma unidade da CTI Informática, em frente ao Carrefour Sul, na Região Administrativa do Guará. Será a maior loja de informática do País e deverá ficar pronta até março.

Invasão do Parque

Enquanto o GDF volta a prometer a implantação do Parque do Guará, os ocupantes da área continuam construindo como se não existisse governo. O invasor que mantém uma oficina de ônibus e caminhões na área 27, entre a via Guará Zoológico e os postos da Saída Sul, conseguiu construir também uma casa sem que a fiscalização da Administração Guará percebesse. Assim, fica cada vez mais difícil a remoção deles.

JORNAL DO GUARÁ

CIRCULAÇÃO

Editor: Alcir Alves de Souza

(Jornalista Profissional, reg. 766/80/DRT/DF)

Endereço: EQ 31/33 Ed. Consei, salas 113/114

Guará II - CEP: 71.065-315

Fone: 381-4181 Fax: 381-1614

E-mail: jornaldoguara@terra.com.br

O Jornal do Guará (tiragem comprovada de 10 mil exemplares) é distribuído gratuitamente por todas as bancas de jornais do Guará; em todos os estabelecimentos comerciais, clubes de serviço, associações, entidades; nas agências bancárias, no Clube do Comerciante; na Administração Regional; nos consultórios médicos e odontológicos e em 9 mil residências, por edição (4 quadras do Guará I e 4 do Guará II, em rodízio). E, ainda, através de mala direta a líderes comunitários, empresários, autoridades que moram no Guará ou que interessam à cidade; empresas do SIA, SOF Sul e ParkShopping; GDF, Câmara Legislativa e agências de publicidade. A tiragem é quinzenal e circula nos finais de semana

ICS/Guará em quatro mãos

A gerência do Instituto Candango de Solidariedade do Guará passa a ser dirigido a quatro mãos. Camila Machado, filha do administrador Heleno Carvalho, e Ivone Ferreira, esposa do deputado distrital Izalci Lucas, assumem as campanhas do ICS na cidade, substituindo a empresária Fátima Oliveira Souza, que ocupou o cargo na gestão Márcia Fernandez.

Campanha para ajudar Estrutural

O Instituto Candango de Solidariedade (ICS) do Guará está lançando a campanha SOS Estrutural, com o objetivo de arrecadar roupas, vestuário e artigos de higiene, que serão doados aos moradores mais carentes da Vila da Estrutural.

Parte dos objetos doados serão vendidos em um bazar do ICS na Vila da Estrutural.

As doações podem ser feitas na Administração do Guará.

Acig e Sebrae promovem palestra

Os empresários do Guará vão ter a oportunidade de ouvir um dos maiores consultores de recursos humanos e T&D, durante a palestra "Unir para Vencer", dia 3 de fevereiro, no Restaurante Fogão de Pedra, na área especial 4A, atrás do BRB, Guará II.

Além de ouvir o consultor, o convidado terá o jantar, incluindo a bebida, por R\$ 15.

A palestra é parte do projeto de apoio aos empresários do Guará, uma parceria entre a Federação das Associações Comerciais do DF, o Sebrae e a Associação Comercial do Guará (Acig).

O projeto, coordenado pela consultora Patrícia Ribeiro Rego, inclui o acompanhamento e busca de soluções para as pequenas e microempresas da cidade. Desenvolvido desde o ano passado, o projeto vem oferecendo palestras, assessorias a segmentos específicos, como vestuário e automecânica, as principais atividades empresariais do Guará.

Além de palestras e discussões são oferecidos cursos para especialização de mão-de-obra.

HELENO CARVALHO

Novo Administrador Regional

"A comunidade é quem vai definir nossas ações"

Um dos dois candidatos ao cargo mais votados pelas lideranças comunitárias da cidade, o novo administrador regional Heleno Carvalho quer dividir a responsabilidade de governar com os próprios moradores. Morador do Guará desde o mutirão, Heleno tem outro motivo para conhecer bem a cidade: foi administrador regional de 91 a 94. Afilhado político do deputado distrital Izalci Lucas (PFL), de quem é amigo de infância, ele pretende atacar imediatamente os problemas que mais afligem os moradores, como o abandono das praças, do calçadão e os gargalos do sistema viário.

Como o sr. encontrou a Administração do Guará, comparada a que o sr. deixou há oito anos (Heleno administrador da cidade de 91 a 94)?

-Na reestruturação do governo nos últimos anos, as administrações regionais perderam parte de sua autonomia, o que obriga o administrador e os servidores a serem mais criativos. É importante também a participação da comunidade, para que os recursos sejam usados mais racionalmente. Precisamos integrar mais a Região Administrativa do Guará, que inclui o Sof Sul, o Terminal de Cargas, o SIA e agora ganhou a Cidade do Automóvel.

Pela primeira vez, a indicação dos administradores teve a participação da comunidade, o que transfere aos moradores a responsabilidade pela sua gestão. O sr. pretende dividir com eles essa responsabilidade?

- Como fiz na minha primeira gestão, vou sempre ouvir a comunidade, ou através de suas associações e prefeituras ou da nossa Ouvidoria, ou ainda através de

audiências individuais. Quero também promover visitas itinerantes para conhecer os problemas *in loco*. Vamos agendar um dia na semana, após às 19 horas, para receber as lideranças. Além disso, como presidente dos conselhos comunitários - de Segurança, de Transporte, de Meio Ambiente etc.- quero estar presente em todas as suas reuniões e ouvir as propostas e reclamações.

Quais são as primeiras prioridades de sua gestão?

- Vamos recuperar as praças, as quadras e os minicentros desportivos, implantar o Plano Diretor do Parque do Guará, repensar o sistema viário, recuperar e ampliar o calçadão de caminhada e melhorar a infra-estrutura do Pólo de Moda. O Pólo de Moda, por exemplo, estava completamente abandonado e vamos dar um mínimo de condições para que os empresários e clientes possam transitar pelas ruas da quadra e trabalhar.

O Parque do Guará foi uma de suas prioridades na primeira

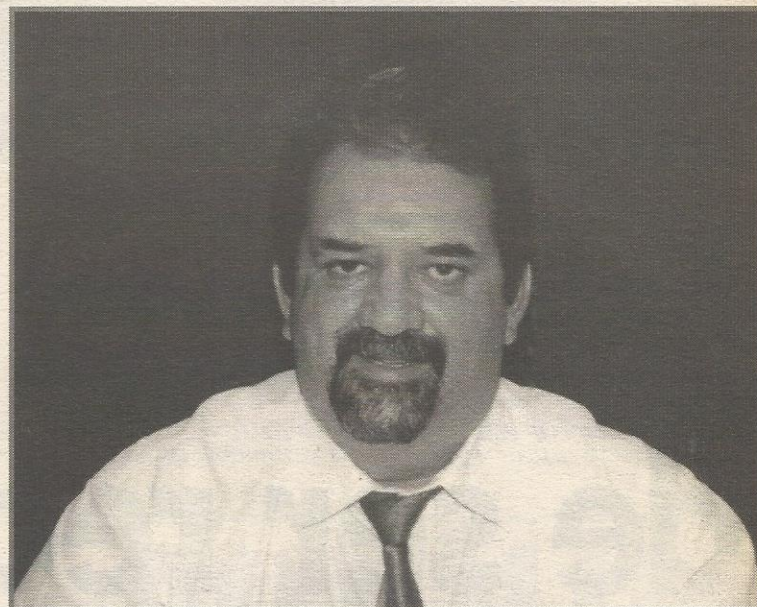

Heleno volta à Administração oito anos depois

gestão. Há dois anos o governo tenta pelo menos retirar os invasores. Como o sr. pretende encarar o desafio de implantar o Plano Diretor do Parque?

- Na primeira reunião com os novos administradores regionais, o governador Joaquim Roriz reafirmou que a recuperação dos parques será uma das prioridades desse novo governo. De nossa parte, vamos acompanhar as ações da Comissão Permanente de Parques (Comparques) e colocar a Administração para ajudar no que for necessário para finalmente im-

plantar o nosso parque.

O sr. disse que a revitalização do sistema viário também é uma de suas prioridades. O que será feito para isso?

- Precisamos resolver os gargalos dos acessos à cidade. No Guará II por exemplo basta apenas a construção de mais uma faixa sobre o viaduto da Epia para o alargamento da pista, porque, do outro lado, para quem volta para a cidade, o congestionamento é menor por causa da saída no sentido Saída Sul. Aos poucos vamos resolver esses e outros problemas.

- Compra
- Venda
- Permuta
- Avaliação
- Aluguel Garantido

REALIZA
IMÓVEIS

EMPREENDIMENTOS IMOBILIÁRIOS LTDA.

CRECI 4.749
8ª região - DF

QE 07 lote C Salas 216 / 217 - Guará I - PABX 567-8055 - fax: 568-8055

C 3777

CAPRICHOS

IMÓVEIS

SUA TRANQUILIDADE IMOBILIÁRIA

E-mail: caprichoimoveis@bol.com.br

QI 11 conj. U nº 124 - fone: 381-6060 - fax: 381-9293



No período das chuvas os moradores sofrem com a lama. No período de seca o sofrimento é com a falta d'água. A violência impera em qualquer época

Estrutural vai deixar de ser região do Guará

Governo cadastra ocupantes mais antigos para regularizar invasão

Até o meio do ano, a Secretaria de Desenvolvimento Urbano e Habitação deverá concluir o levantamento das famílias que moram na Vila Estrutural, localizada, por enquanto, na Região Administrativa do Guará. As que comprovarem estar residindo há mais de cinco anos no local e que foram cadastradas em 1999, irão receber as cartas de convo-

cação para habilitação, atendendo os critérios da Lei 530, de 20 de janeiro de 2002, que fixou a Vila.

No dia 24 de fevereiro, a Secretária de Desenvolvimento Urbano e Habitação, Ivelise Longhi esteve na Estrutural para acompanhar o início dos trabalhos. Segundo ela, terão direito a permanecer na Vila Estrutural as famílias que

se enquadrarem nos critérios da Política Habitacional do GDF, entre eles, nunca ter possuído imóvel no Distrito Federal nem ter sido beneficiado em outros programas habitacionais do Governo.

Ao todo, 62 funcionários da Seduh, identificados com um colete, estão visitando as casas. Eles analisam a documentação apresentada e preenchem um questionário com nome, endereço, número de dependentes e renda familiar. Todos eles devem apresentar os comprovantes de que moram no local há mais de cinco anos.

Segundo Ivelise, até final de fevereiro será homologada a licitação da empresa que vai elaborar o Estudo de Impacto Ambiental (EIA/RIA). E ele que vai definir a densidade populacional da área e possibilitará a conclusão do projeto urbanístico no local. Ivelise Longhi disse que o projeto será mais próximo possível da realidade. "Não queremos atrapalhar a vida das famílias, mas para uma melhor urbanização, precisaremos arrumar o local", explicou Ivelise justificando a necessidade de deslocar alguma casa".

Ônus para o Guará

A Invasão da Estrutural tem se transformado num ônus político e administrativo para a Administração Regional do Guará. Mesmo localizada na Região Administrativa da cidade, a vila é controlada politicamente pelo deputado distrital José Edmar Cordeiro (PMDB), com base eleitoral em Taguatinga. Ao Guará, cabe a assistência aos moradores, o que acaba mobilizando a maior parte das máquinas, equipamentos e trabalhadores da divisão de Obras e da Divisão de Fiscalização da Administração Regional. O 4º Batalhão da Polícia Militar e a Divisão Regional de Saúde do Guará também são obrigados a mobilizar parte de seus efetivos para a Estrutural, muitas vezes em detrimento das necessidades dos próprios guaracenses.

Nesta época de chuvas por exemplo a Operação Tapa Buracos está atrasada porque

pessoal e equipamentos da Administração foram mobilizadas para limpar a Vila da Estrutural.

Na Vila, a Administração do Guará não tem quase nenhuma ingerência. O cargo de subadministrador é ocupado por um afilhado do deputado José Edmar, que divide o poder na vila com outras três lideranças comunitárias, que decidem sobre ocupação e criação de novos lotes e até controlam a circulação de visitantes. Somente as cobranças e reivindicações são encaminhadas à Administração do Guará.

A situação ficou pior após a reeleição do governador Joaquim Roriz. Durante a campanha, como candidato Roriz prometeu dotar a vila de infra-estrutura, antes até da regularização. Agora, a comunidade cobra as promessas e a forma preferida dos moradores é interditar a Via Estrutural.

Exames para obtenção
e Renovação de
Carteira de Motorista

Credenciada
pelo DETRAN

COMEP

COMPLEXO MÉDICO
E PSICOLÓGICO

QE 5 AE D lote 2 -
Guará I

568.0053

568.4894

ESTRUTURAL

Falta relatório de impacto

Mesmo com a vontade política do GDF de regularizar a Vila da Estrutural, a missão esbarra na falta de estudos de impacto ambiental para a área. A Vila está localizada nas proximidades do Parque Nacional de Brasília, onde existem várias nascentes de água que abastecem córregos que desaguam no Lago Paranoá e são responsáveis pelo abastecimento de um terço da população do DF.

Outro problema é a proximidade com o oleoduto da Petrobrás e com o lixão sanitário, que pode impedir a autorização dos órgãos ambientais para a regularização.



Moradores fecham constantemente a via Estrutural para protestar



Aa fiscalização remove invasões constantemente

Cronograma da Invasão

A ocupação da área nas proximidades do Aterro Sanitário começou na década de 90, durante o primeiro Governo Roriz. Mas, a Vila da Estrutural começou a ser montada durante o Governo Cristovam, quando uma comissão, coordenada pelo então deputado distrital Antonio Cafu (PT), líder do governo na Câmara Legislativa, organizou a transferência dos invasores para a área atual.

Com a organização da vila, que ganhou

ruas e depois energia elétrica, os moradores se fortaleceram, com a ajuda do deputado distrital José Edmar Cordeiro (PMDB), que tira de lá boa parte dos seus votos.

Há dois anos a vila ganhou uma Subadministração Regional, ligada à Administração Regional do Guará. O curioso é que o então administrador do Guará, José Orlando de Carvalho, ficou sabendo da indicação a dois dias da posse do subadministrador.

Governo tenta controlar ocupação

Em apenas dois anos, a população da Vila Estrutural saltou de cerca de 15 para 25 mil moradores, estimulada por políticos e pela conivência do governo. Neste período, associações comunitárias ratearam novas áreas entre parentes de moradores e cabos eleitorais de padrinhos políticos. No início do ano passado, a Administração do Guará flagrou máquinas da Administração de

Taguatinga abrindo ruas numa expansão da Vila.

A última invasão foi controlada pela Administração do Guará e Siv-Solo. Cerca de 200 famílias foram removidas da área no centro da Vila, conhecida como Buracão, e que estava reservada para equipamentos públicos, como escola, igrejas, centro de saúde e praça.

ELÉTRICA LARA

Material elétrico e acessórios para eletrodomésticos em geral
Oficina autorizada e especializada

WALITA

FAET

BLACK & DECKER

Electrolux
LÍDER MUNDIAL EM ELETRODOMÉSTICOS

FAME

ASSISTÊNCIA AUTORIZADA

Arno

LORENZETTI

QE 07 Bloco B Loja 2
Guará I - DF

Fones: 567.2073 / 381.0744
Fax: 567.4510

AUTOLUB

SUPER TROCA DE ÓLEO



QE 26, Conj.
U lote 48
(Atrás da 4ª DP)
382.4213

Lubrificante
Shell, Bardahl,
VS, Texaco, Esso,
Selenia, Castrol,
graxas, fluido de
Freio, aditivos,
filtros originais
Fram



CHEQUE
PARA 45 DIAS, SEM
JUROS

Aderbal Luiz Imóveis

Intermediação - Compra e Venda

567.8300 - 567.5353



Um exemplo de vida!

Aderbal Luiz Imóveis

FAZ O MELHOR
NEGÓCIO

**Tão importante quanto
estar entre os melhores**

**...é estar sempre
um passo à frente**

COLÉGIO

Maxwell

A evolução do ensino

QE 11 - Área Especial B e C - Guará I - Tel.: 382-2007

<http://www.colegiomaxwell.com.br>

Parque do Guará volta a ser prometido

Conselho de moradores e do governo vai acompanhar ações para recuperação

Depois de várias promessas e pouca ação, a recuperação e implantação do Parque do Guará volta a ser meta de governo. Em dois anos as providências se resumem à retirada de cerca de 200 invasores urbanos nos fundos do ParkShopping e a cercamento de parte da Área 28, ao lado do Guará II. Os cerca de 160 chacareiros continuam ocupando o parque, inclusive erguendo novas residências e aumentando a degradação da área. Agora o GDF volta a prometer nova providência com a escolha e posse da Comissão de Defesa do Meio Ambiente do Guará (Comdema), integrada por representantes do governo e da comunidade, que passará a acompanhar de perto as ações para implantação do Parque.

O Parque do Guará tem 306 hectares, e mesmo degradado pela falta de preservação e ação dos ocupantes, ainda conserva parte de sua vegetação nativa e nascentes de água. A parte ecológica, entre a Quadra Lúcio Costa, Terminal de Cargas, Setor de Inflamáveis e Setor de Indústrias e Abastecimento esconde um rico acervo de orquídeas,

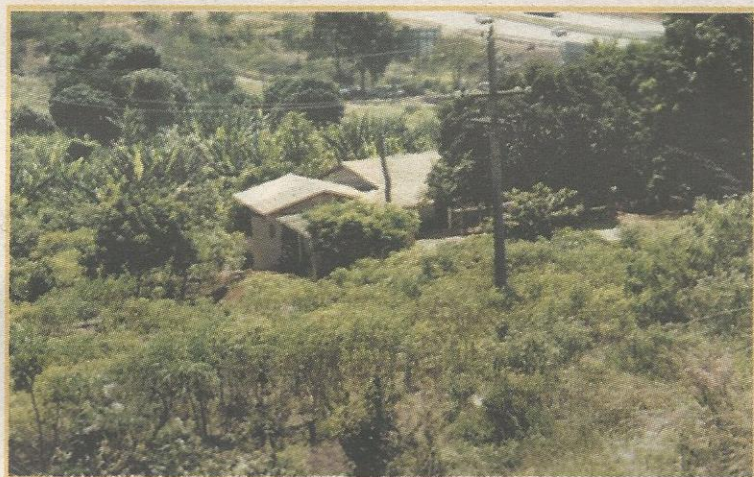

A maior dificuldade enfrentada pelo governo é a remoção dos chacareiros

descoberto e catalogado pelo pesquisador Ezequias Heringer, que dá o nome oficial ao Parque. Quase extinta, a fauna se resume ao macaco sagui, pequena espécie de macaco que teima em resistir à ação do homem.

A implantação do novo parque será feita pela Comissão de Defesa do Meio Ambiente do Guará (Comdema) e será executada pela Secretaria de Obras, com o apoio da Secretaria do Meio Ambiente e Recursos Hídricos (Semarh) e pela Comissão

Permanente para Implantação dos Parques Ecológicos e de Uso Múltiplo do Distrito Federal (Comparques).

O Parque Ezequias Heringer é uma antiga reivindicação dos moradores. A área, criada em 1968 no Guará, e depois oficializada em 1979 com a criação do Plano Diretor que prevê a construção de escola e museu ecológicos, piscinas naturais, quadras esportivas, praças, restaurantes, trilhas e áreas para descanso.

Inscrições abertas para a Comdema

Estão abertas as inscrições para quem quer participar da Comissão de Defesa do Meio Ambiente do Guará (Comdema), composta pelo administrador regional e mais 12 membros. Sete deles são representantes da comunidade local, como entidades de classe e clube de serviços e os outros três do Poder Público e de órgãos envolvidos com a política ambiental do DF. O Objetivo é definir as diretrizes para a instalação do Parque Ecológico do Guará.

A comissão tem como atribuições atualizar e divulgar a relação de fontes e focos

de poluição; receber, analisar e encaminhar à Secretaria de Meio Ambiente e Recurso Hídricos (Semarh) denúncias de degradação da qualidade ambiental do Guará; comunicar irregularidades ao administrador regional, que tomará providências para adoção de medidas judiciais junto aos responsáveis por danos ambientais.

Os ecologistas do Guará, bem como pessoas interessadas na defesa ambiental e em apoiar a comissão podem se inscrever na Ouvidoria da Administração Regional.

FUJA DO MICO!

NÃO DEIXE PARA FAZER SEU PROJETO JUNTO COM A CONSTRUÇÃO.

Além de evitar o desperdício e o quebra-quebra, você evita também aborrecimentos com a fiscalização.

OFERECEMOS

- ▲ Projetos residenciais e comerciais baseados em três princípios: beleza, funcionalidade e economia
- ▲ Projetos de infra-estrutura de condomínios
- ▲ Regularização de sua obra e/ou condomínio



AE 04 Lote A Sala 107 Ed. Emival Shopping - Guará II (Altos do BRB)
FONE: 568-4198 TELEFAX: 3037-3344
 E-mail: markprojetos@terra.com.br

Único escritório de arquitetura do Guará com registro no CREA



Park Way



QE 15 - Guará II



QE 15 - Guará II

POLAR TINTAS

COM "P" DE PINTOR

GUARÁ I

Ql 11 Bloco B Loja 05
 Fone: 567-1266 - Fax: 567-0463
 Tintas automotivas e imobiliárias

GUARÁ II

Área Esp.2-A Conj. A Lote 01 Lojas 2-3-4
 Setor de Oficinas - Guará
 Fones: 567-0861 e 567-0941



JOCAR

ASSISTÊNCIA ESPECIALIZADA EM INJEÇÃO ELETRÔNICA

Facilitamos o pagamento com cartões de crédito e cheques pré-datados

- ✓ Troca de óleo e filtros
- ✓ Escapamento e suspensão
- ✓ Parte elétrica
- ✓ Motor e câmbio
- ✓ Embreagem
- ✓ Freio em geral

QE 40 - conj. C Lote 11 - Guará II

Fones: 381-9097 e 567-4053 Fax: 381-5328

www.josmarcar@tba.com.br

PHYSICAL CENTER
ÁGUA • VIDA
XI CAMPEÃ DE NATAÇÃO DO DF

PHYSICAL CENTER
ÁGUA • VIDA

ESCOLA DE DANÇA

NO ATO

ÁGUA • VIDA

ÁGUA • VIDA

PHYSICAL CENTER
ÁGUA • VIDA
XI CAMPEÃ DE NATAÇÃO DO DF

NATAÇÃO • HIDROGINÁSTICA

JUMP FIT • MUSCULAÇÃO • SPINNING

BALLET • JAZZ • AEROBAHIA • LIFT • STEP • KARATÊ
GINÁSTICA LOCALIZADA • CONDICIONAMENTO FÍSICO • AVALIAÇÃO FÍSICA
DANÇA DE SALÃO • DANÇA DO VENTRE • HIDROTERAPIA

QE 40 Guará II (em frente à QE 30) - Fone: 382-3030
www.academiaaguavida.com.br

Guardenses EM ALTA

Três moradoras do Guar4 assumem postos importantes no Governo do Distrito Federal. A ex-administradora Márcia Fernandez é a nova secretária de Coordenação das Administrações Regionais, a ex-subsecretária de Saúde da Família, Maria da Paz Coutinho Dutra, foi nomeada secretária adjunta da recém criada Secretaria Extraordinária de Captação de Recursos para as Ações Sociais no DF, e a ex-secretária do Trabalho, Maria da Guia Lima Cruz, assume a secretaria adjunta da Secretaria de Solidariedade.

Márcia Fernandez, chefe dos administradores regionais

Depois de perder a Administração do Guar4 para Heleno Carvalho, a ex-administradora Márcia Fernandez acabou sendo premiada ao ser convidada pelo governador Joaquim Roriz para assumir a Secretaria de Coordenação das Administrações Regionais (Sucar). Inicialmente, Márcia assumiria uma das subsecretarias da Sucar, mas assim que soube que suas atribuições tinham sido reduzidas pelo titular da pasta, secretária Ronan Batista, ela ameaçou devolver o cargo ao governador Roriz, com o apoio do seu partido, o PMDB.

A reação deu resultado. A primeira providência do governador foi desautorizar Ronan, que havia publicado uma portaria transformando a subsecretaria de Márcia num cargo decorativo, e retornar as atribuições que caberiam a ela. A pressão do PMDB e o descontentamento de Márcia, que preferia continuar na Administração do Guar4, levaram Roriz a nomeá-la secretária da Sucar.

Antes da Secretaria, foram oferecidas a ela uma diretoria na Ceb, na Caesb ou no BRB, ofertas recu-



sadas. "Em nenhuma delas eu poderia acomodar as pessoas que mais me ajudaram na Administração do Guar4 e na campanha da reeleição do governador. Como não precisava de emprego, estava disposta a continuar apenas como professora na Universidade Católica", diz a ex-administradora, que também é aposentada como professora da rede pública.

Com a nova função, Márcia passa a coordenar as ações das 19 administrações regionais. Logo de cara, o governador deu a ela a missão de visitar todas as Administrações Regionais e conhecer a estrutura e deficiências de cada uma delas.

Maria da Paz muda para área social

Ex-diretora da Divisão Regional de Saúde do Guar4 e subsecretária de Saúde da Família, a médica guaraense Maria da Paz Coúthino Dutra foi convidada pelo governador Joaquim Roriz para ajudar o secretário Almir Maia, ex-diretor do Detran, a criar e comandar a Secretaria Extraordinária de Captação de Recursos para a Área Social no DF.

A nova secretaria tem a função de buscar ajuda financeira no setor privado, no governo federal e nas organizações não governamentais para tocar os projetos sociais do governo local. A nova secretaria atuará em articulação com as secretarias de Ação Social e a de Solidariedade.



Maria da Paz e Maria da Guia em funções importantes



Maria da Guia volta para a Solidariedade

Ex-secretária do Trabalho, Maria da Guia Lima Cruz, volta a ocupar a secretaria adjunta da Secretaria da Solidariedade, cargo que ocupou até licenciarse para concorrer a uma vaga à Câmara Legislativa. Da Guia, que mora no Guar4 há 28 anos,

chegou a ser apontada como uma candidata à Administração do Guar4, mas nem apresentou seu nome às lideranças locais depois da garantia de que assumiria um importante cargo na área social do GDF, sua preferência.

CÂMARA LEGISLATIVA

Izalci é 3º secretário e quer Plano Diretor para o Guar4

Deputado distrital eleito com a maior votação apurada no Guar4 (3.530 votos), o professor Izalci (PFL) assumiu seu mandato surpreendendo os meios políticos brasilienses, ao ser eleito, na sessão inaugural, 3º secretário da Câmara Legislativa por 14 votos a favor (58% dos deputados).

Izalci agora dirige a Secretaria responsável pelo processo legislativo, atividade fim da Câmara, e está empenhado no resgate da imagem do Legislativo do DF.

Sua candidatura resultou de cuidadosa costura política feita com seus colegas da maioria, e contou com o apoio, principalmente, do grupo de deputados distritais que, como ele, está no primeiro mandato.

O deputado justifica que, com uma renovação de 65% nesta legislatura, está na hora da Casa primar pela qualidade em seus trabalhos, em vez de ser avaliada pelo número de projetos apresentados ou aprovados.

"Até agora - aponta Izalci - a maioria dos projetos é aprovada em sessões extraordinárias, com pareceres dados no próprio plenário. É preciso que os projetos passem pelas comissões e sejam dis-

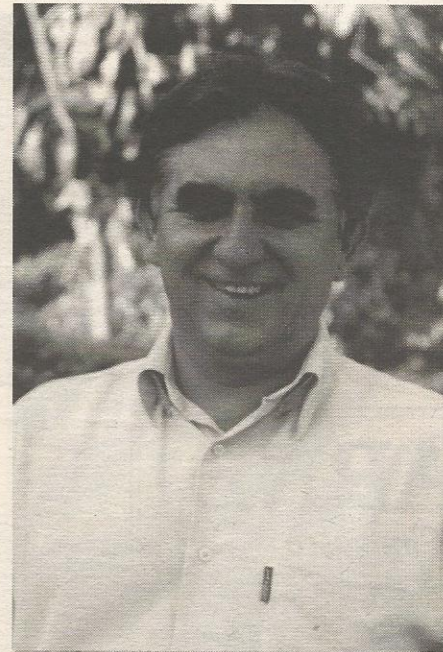

Guar4 será prioridade do deputado Izalci

cutidos e votados nas sessões ordinárias."

Depois de adiantar que vai pautar o mandato pelo diálogo permanente com seus eleitores, sobretudo os do Guar4, o deputado Izalci elogiou a comunidade e o governador Joaquim Roriz pela escolha de Heleno de Carvalho para a Admin-

istração Regional.

Izalci garante que trabalhará em sintonia com o administrador, prefeitos de quadra e lideranças de toda a Região Administrativa. A primeira tarefa, "importantíssima" no seu ponto de vista, será o encaminhamento e aprovação do Plano Diretor da Cidade, na Câmara Legislativa.

Só quatro cidades do DF dispõem, até agora, de Plano Diretor. Izalci trabalha para que o Guar4 seja a quinta a ser regida por um ordenamento próprio, considerando o seu crescimento e a importância de todas as áreas que o integram.

Antes mesmo de ser eleito, Izalci confirma ter usado seu prestígio político com os deputados, no ano passado, para incluir diversas emendas beneficiando o Guar4 no orçamento de 2003.

Dentre elas, ele cita a Construção do Centro do Idoso e a liberação da Feira do Artesanato do Lúcio Costa; a construção de quadra esportiva no Guar4 I; o calçadão da QI-1 à QI-9, com iluminação e gramado; campos de futebol com grama sintética no Guar4 II; acesso à QE-38 e benfeitorias na própria 38 e na QE-46.

Thaís
IMÓVEIS



CONFIANÇA NÃO SE COMPRA.

ADQUIRE-SE.

QE 7 Bloco C - 568.3355 568.2225

FUTEBOL

Cartola é o grande reforço do Guará

Fábio Simão assume diretoria com planos a curto e longo prazo

Depois de campanhas medíocres nos últimos três campeonatos brasileiros - quase foi rebaixado nos três - o Guará tenta voltar ao pódio dos grandes - foi campeão em 96 e vice em outros três de 92 a 95. O grande reforço desta vez está fora de campo, com a chegada de Fábio Simão, um dos criadores do Brasiense e diretor do Novo Horizonte, um dos clubes da primeira divisão de Goiás. Ex-assessor do governador Joaquim Roriz e do ex-senador Luis Estevão, Fábio é considerado o braço direito do deputado federal e secretário de Obras, Tadeu Filippelli, mas, além da política tem o futebol como uma de suas paixões.

Depois de ter trabalhado com Luis Estevão no Brasiense, o meio esportivo do Distrito Federal está curioso para saber o que teria motivado Fábio Simão a assumir a gerência do Guará, clube como pouca infra-estrutura para o futebol profissional. "Apenas porque gosto de futebol e para atender o convite feito pelo amigo Divino Alves (presidente do Guará)", responde o novo cartola guaranaense. Diante dos boatos de que sua contratação representaria o interesse de um grande empresário de Brasília em investir no clube, Fábio não confirma nem desmente, mas diz que está conversando com dois grandes possíveis patrocinadores para o

Guará. "São empresários que ainda não investiram no futebol brasileiro", antecipa, em tom enigmático.

Fábio tem planos a longo prazo para o clube, mas garante que está trabalhando para colocar o Guará entre os quatro finalistas deste ano. A curto prazo, as primeiras providências foram as contratações de três jogadores junto ao Gama - já estão jogando - e outros dois jogadores do futebol paulista e dois do Rio de Janeiro, que devem chegar até a quarta rodada do Campeonato Brasileiro. "O nosso projeto é manter o time em atividade o ano todo e incentivar as categorias de base", revela o cartola.

Como pegou o clube "com o bonde andando", Fábio diz que os resultados vão aparecer no próximo ano. É que nesse período ele pretende estruturar o clube, que inclui a melhoria do gramado e de todas as instalações do estádio do Cave e a construção de dois campos de treinamento em frente ao Estádio.

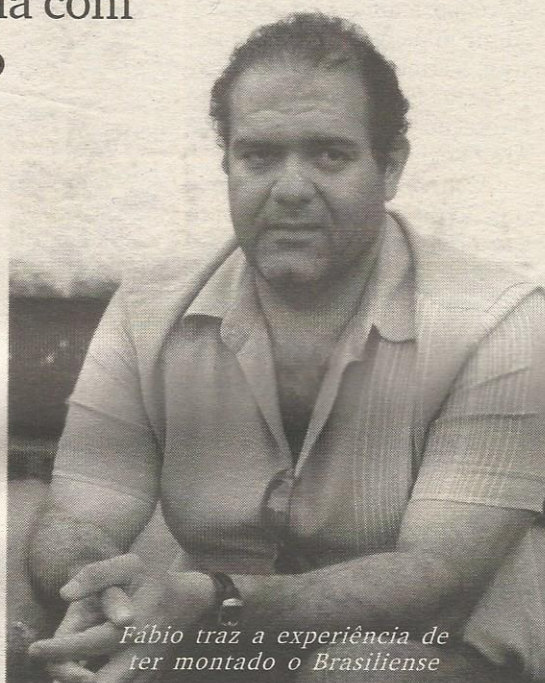

Fábio traz a experiência de ter montado o Brasiense

Time mantém a base do ano passado

O time do Guará que começou o Campeonato Brasileiro é um dos

dois participantes de menor média de idade - o outro é o CFZ. A maioria dos jogadores está na faixa de 20 a 22 anos e os "veteranos" são Alysson (26) e o goleiro Cledson (24). O capitão do time, o zagueiro Ricardo, tem apenas 21 anos e é um dos remanescentes do ano passado, junto com os dois "veteranos". Os outros são o volante Fernando (20), o zagueiro Ademilson (irmão de Alysson) (22), o atacante Lustosa (22) e o lateral esquerdo Ricardo Catanhede (21). Do time júnior subiram Víctor (21), centroavante, irmão de Fernando, o zagueiro Rodrigo (21), o lateral Sandro (20), e o meia Wesley (21).

Os reforços de fora são Fabinho (23), Welmo (25), Cristiano (21), Rafael (19), Marcelo (20) Jonathas (20) e os três do Gama: Cláudio (20), goleiro, o zagueiro Nei e o meia Jonathas (20). Os reforços esperados de São Paulo devem vir da Portuguesa de Desportos e do Rio são do Fluminense, clubes visitados por Fábio Simão.

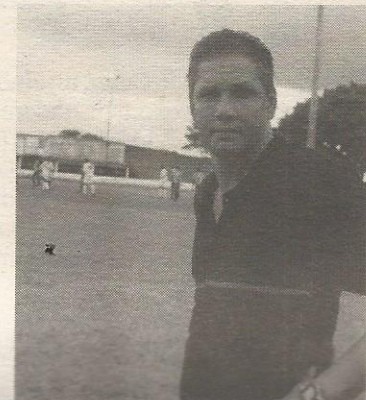

Deo no comando, de novo

Pela quarta vez, o técnico Deo de Carvalho assume o Guará. Das passagens anteriores tem o saldo de ter sido campeão brasileiro de 96. Na retaguarda continua Manoelino Rodrigues, o Rodrigão, uma espécie de supervisor, administrador, e, sobretudo, torcedor apaixonado do clube. Depois de tanto sofrimento nos últimos anos, Rodrigão acredita que "agora vai". "Tirando Gama e Brasiense, não tem ninguém melhor que a gente", diz ele, um dos que comemora a contratação de Fábio Simão.

O grande adversário do time deve ser o gramado do Estádio do Cave, um dos piores de Brasília. Depois de ser utilizado durante todo o segundo semestre pelo Brasília Esporte Clube para a disputa da segunda divisão, o Estádio não teve qualquer recuperação depois. O gramado, que já era ruim mesmo replantado há dois anos, ficou pior ainda, com muitas ondulações e falta de grama em alguns locais.

OS JOGOS DO GUARÁ

19/01	Ceilândia 0 x 1 Guará	Abadião
22/01	Guará 2 x 4 Bandeirante	Cave
26/01	Luziânia 3 x 2 Guará	Luziânia
29/01	Guará 1 x 0 D. Pedro II	Cave
02/02	Unai x Guará	Unai
05/02	Guará x CFZ	Cave
12/02	Brasiense x Guará	Serejão
16/02	Guará x Brazlândia	Cave
23/02	Gama x Guará	Bezerrão
01/03	Guará x Sobradinho	Cave

LA CARNE

Tudo para Churrasco

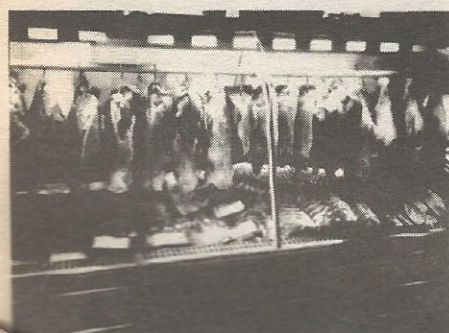

Carnes:
Bovinas, Suínas,
Aves, Peixes.

Salgados para feijoada,
Carvão, Espetos,
Churrasqueiras.

Aberto domingos e feriados
até às 13:00h.

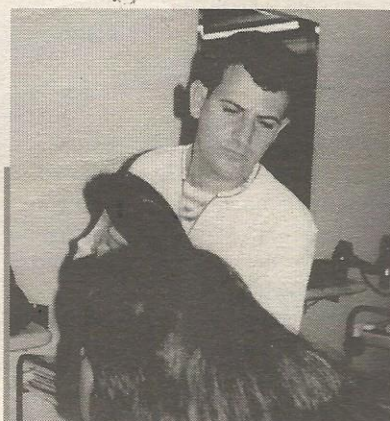

- * Conforto
- * Especialização
- * Tradição
- * Atendimento

WANDO

e os melhores
profissionais de
cabelo, pé e
mão.

Passagens aéreas e rodoviárias. Pacotes turísticos

RAFA'S
TURISMO

EQ 31/33 - Ed. Consei, térreo
567.8034

QI 22 Bloco A Loja 1 GUARÁ I

381 - 3818

Guará II | QI 05 - Guará I - Fones: 567-5777 / 568-2674

50 anos de José Neres

Os 50 anos do empresário José Neres (Neres Centro Automovito e Restaurante Fogão de Pedra) foram comemorados em grande estilo, por cerca de 500 pessoas, em seu bonito recanto, na Ponte Alta. A atração foi o boi, o carneiro e o porco no rolete, uma especialidade gaúcha do churrasco. Uma delícia. A festa começou de manhã e só na madrugada de segunda-feira.



Neres e a esposa Dayse e a família (abaixo). Tendas garantiam o conforto dos convidados



Reconhecimento

No encerramento de suas atividades, a gerência do Instituto Candango do Guará promoveu uma festa de confraternização para cerca de 800 pessoas, com sorteio de mais de 500 brindes. Em reconhecimento aos que fizeram pelo instituto, e, consequentemente pelos carentes da cidade, as pessoas que ajudaram nas diversas campanhas receberam o diploma "Amigos do ICS", pelas doações ou por serviços prestados. Agradecimentos também à ex-administradora Márcia Fernandez pelo apoio, confiança e liberdade para a equipe trabalhar.



FÁTIMA SOUZA



Leninha Garcia (Thaís Imobiliária) e Jose Celso foram alguns dos empresários que colaboraram com o ICS do Guará

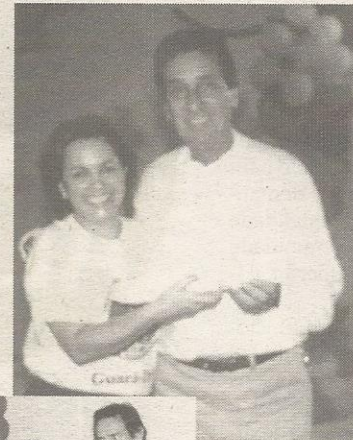

Os grupos de terceira idade foram a atração com shows de danças



Equipe do ICS/Guará, responsável pelas campanhas

Herdeiro

Forte como o pai, nasceu João Victor, filho do administrador regional Heleno Carvalho e sua Karla.

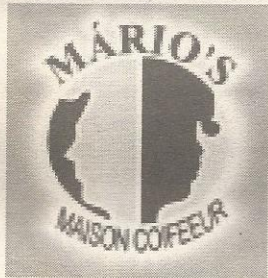

QI 12 Bloco A loja 35
568.6700



BAR DO MANÉ

O REI DA CODORNA

A codorna mais famosa de Brasília.
Oito lojas no Distrito Federal

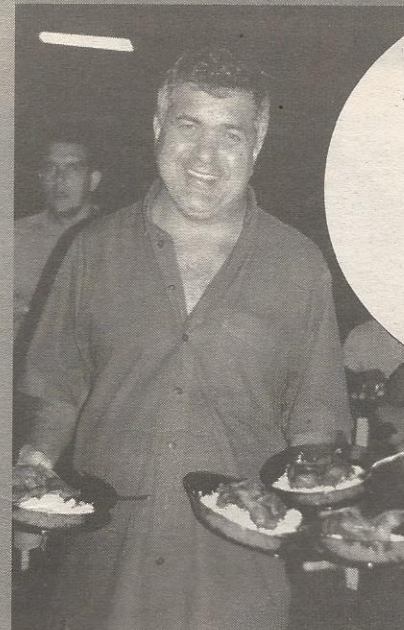

Codorna (com farofa e ovo)
Pescoço de Peru
Peroá (com salada)
Caldo de feijão

QE 17 Bl.A loja 35 567.7624

Restaurante Fogão de Pedra

Self-service Serviço de buffet em geral

O verdadeiro sabor da comida goiana
Buffet preparado pelas próprias famílias Neres e Natal

Fone: 568-9337/99817378

Área Especial 4 - Lote A - Bloco A Loja 4 A Guará II (Fundos do BRB)



A UnB começa aqui!

Com apenas seis meses de funcionamento o ALUNF já é o maior cursinho do Guará

Para quem sonha com a UnB um bom atalho é estudar nos cursinhos especializados na preparação para o vestibular da universidade. No Guará, a melhor opção é o curso Alunf, que funciona na cidade há seis meses com média de aprovação de 85% no vestibular do meio do ano passado.

Segundo Hertz Brenner, diretor de marketing da instituição, o Guará foi escolhido para a instalação do Alunf devido à grande demanda do mercado local por um curso de qualidade e baixo custo, que fosse acessível à comunidade e oferecesse um serviço igual ou superior aos cursinhos do Plano Piloto.

A central de atendimento do Alunf funciona na QE 34 do Guará II. Na central os alunos são recebidos e podem se informar sobre os cursos, realizar a matrícula, levar sugestões e reclamações, receber monitoria em caso de dificuldade em alguma matéria e ter acesso a uma biblioteca com diversos títulos úteis para a preparação para o vestibular.

As aulas são ministradas no Colégio Maxwell, antigo Compacto, ao lado da Faculdade ICESP, na QI 11 do Guará I. Seguindo o princípio da Biodinâmica, que analisa o uso da ergonomia e da boa postura para maior rendimento, as salas de aula oferecem o melhor ambiente possível para acumular conhecimentos.

Os professores do curso são todos formados e possuem licenciatura nas áreas que lecionam, além de acumular experiência em cur-

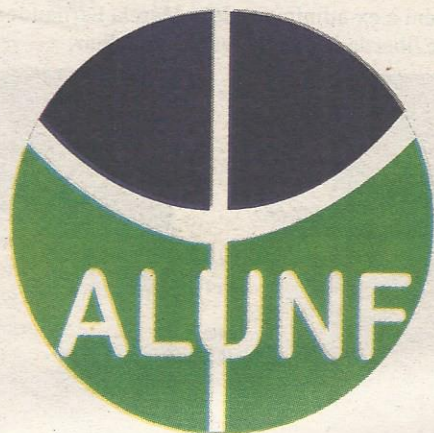

sos preparatórios para o vestibular e grandes escolas como Galois, Leonardo da Vinci e NDA. E 80% destes professores possuem mestrado ou outra especialização, segundo os professores Bernardo Verano e Augusto Hosana.

Um dos grandes atrativos do Alunf é o preço. Até o dia 15 de fevereiro os interessados pagam apenas a matrícula e seis parcelas de R\$ 77,00. A partir desta data a mensalidade passa para R\$ 89,00 por seis meses, mas sem pagamento da matrícula. Segundo Hertz, "o ALUNF vende caviar a preço de pão com manteiga".

Material próprio

O Alunf desenvolveu material didático próprio, baseado nas provas da UnB e de outras universidades, com o objetivo de fornecer os seus alunos todas as possibilidades para que possam brigar por uma vaga na universidade pública.

No dia 18 de fevereiro, o Alunf abre suas portas à comunidade para mostrar seu trabalho. Uma "aula show" será apresentada aos interessados. Trata-se de uma aula de 15 minutos com cada professor da instituição com objetivo de apresentar o método de ensino e a estrutura do curso aos futuros alunos. A "aula show" é aberta ao público e para participar basta apenas ligar para a central de atendimento e inscrever-se.

Ainda há a possibilidade de conseguir uma bolsa de estudos no Alunf. Os alunos matriculados realizarão um simulado classificatório no dia 22 de fevereiro e os melhores colocados ganharão descontos integrais e parciais nas mensalidades. Além desse simulado, os alunos ainda realizarão pelo menos mais um simulado ao longo do curso, para checar o aprendizado e notar possíveis falhas antes do vestibular.

ALUNF

Central de Atendimento
QE 34 conj P casa 27 Guará II
383-1862

DICAS PARA QUEM PROCURA UM CURSINHO PRÉ-VESTIBULAR

- ✓ Verifique a idoneidade da instituição, tente perceber se os objetivos do curso são os resultados que você espera.
- ✓ Verifique se os professores possuem licenciatura na área que lecionam e têm capacidade de ministrar as aulas com competência.
- ✓ Veja se a instituição possui ou adota um material didático condizente com as disciplinas cobradas nos vestibulares.
- ✓ Visite a estrutura física do curso, verifique o conforto das salas de aula e do restante da estrutura.
- ✓ Cheque a facilidade de contato com a instituição. Quanto maior for a facilidade de comunicar-se com o curso, maior será a facilidade de resolver problemas futuros.
- ✓ Compare os preços e os serviços oferecidos.

www.lojactis.com.br

Você não precisa esperar pela nova loja da CTIS para aproveitar as ofertas do mais completo supermercado de informática do Brasil.

CTIS
ISO 9001

Taguaíngua Shopping (61) 351-3456 - 511 Norte (61) 448-9000 - Em breve com mais uma super loja pertinho de você.

JORNAL DO GUARÁ

DE VOLTA ÀS AULAS

Ano 20 - nº 284

1º a 15 de fevereiro de 2003

Distribuição gratuita

Novo calendário escolar reduz os dias letivos

Com a mudança, ano letivo passa a ter cinco dias a menos

As aulas da rede pública de ensino do Distrito Federal começam dia 24 de fevereiro, ao invés do previsto no antigo calendário, que apontava o início das aulas dia 6 de março.

Com a mudança, o ano letivo vai ter 5 dias a menos: 100 dias no primeiro semestre, que vai até 24 de julho e 100 dias no segundo, até 22 de dezembro. As férias de julho, foram reduzidas de 17 dias para 8: de 25 de julho a três de agosto.

Neste ano, não haverão aulas no sábado. Segundo os educadores, o calendário anterior prejudicava a categoria já que teriam de trabalhar 44 horas por semana, ferindo o contrato de trabalho, que é de 40 horas semanais.

Segundo a diretora de programação e controle da secretaria, Mara Gomes, em meados de fevereiro, os alunos corriam risco de retornar às escolas e não encontrar professores, material didático e merenda. Mas desde o início do ano as providências estão sendo tomadas e o aluno não vai enfrentar dificuldades para estudar.

CALENDÁRIO DE 2003

Primeiro semestre - de 24 de fevereiro a 24 de julho
Recesso de julho - de 25 de julho a 3 de agosto
Segundo semestre - de 4 de agosto a 22 de dezembro
Recuperação de 2002 - de 24 a 28 de fevereiro

TRANSPORTE ESCOLAR

Saiba os cuidados necessários na hora de fazer o contrato

Página 6

SERVIÇO

Endereços e telefones das escolas públicas e particulares do Guará

Página 7

INGLÊS 

ESPAÑHOL 

FRANCÊS 

ITALIANO 

WIZARD

MATRÍCULAS
ABERTAS

CURSOS PARA:
CRIANÇAS, JOVENS E ADULTOS

GUARÁ 1

567 91 81

WIZARD[®]

INGLÊS COM LIDERANÇA

GUARÁ 2

381 98 96

EDUCAÇÃO INFANTIL

Escolha exige cuidados

Decidir em qual escola colocar o filho não é uma tarefa muito fácil para a maioria dos pais.

"As crianças com menos de seis anos de idade exigem cuidado redobrado. É nessa faixa etária que é necessário além de cuidados especiais, uma observação constante porque 'é preciso detectar se a criança eventualmente pos-sa ter alguma problema fonodílogo, auditivo ou visual", diz Sonia Maria, mantenedora da escola João e Maria.

De forma geral os pais procuram a escola que fica mais perto de casa ou a que tem um preço mais acessível, e isso muitas vezes pode atrapalhar na escolha, pois há vários fatores que podem influenciar na hora da decisão, principalmente a própria criança, porque, em primeiro lugar,

ela tem que se sentir bem no novo ambiente.

Para Maria Edna, da Escola Oficina do Saber, essa linha de raciocínio por parte dos pais não é a mais indicada. "Evidentemente que o pais querem deixar os filhos na escola mais próxima e que tem um bom preço, mas somente esses fatores não são suficiente para definir uma boa escola, ou mesmo se é a melhor para o filho", diz.

Para melhor avaliar a responsabilidade de uma escola é bom visitar suas instalações em horários de funcionamento, pois assim pode-se melhor analisar o desempenho dos seus profissionais, a qualidade dos serviços prestados, a higiene do local, entre outros requisitos.

Continua na página 9

COMO ESCOLHER

LOCALIZAÇÃO

Colocar o filho numa escola próximo de casa pode ajudar a evitar estresse no processo de locomoção no trânsito. Mas lembre-se, não pode determinar a escolha, é preciso levar outros fatores em consideração.

PROPOSTA PEDAGÓGICA

'É necessário procurar conhecer a proposta pedagógica da escola, o material didático, a forma que as aulas são ministradas e também o procedimento de avaliação.

AMBIENTE

A escola precisa ser um ambiente alegre, onde a criança se sinta à vontade. Para isso, a boa relação entre professores e alunos é imprescindível. O bom educador sabe manter sua autoridade de maneira cordial.

REFERÊNCIA

Visite a escola em diferentes horários, conheça a comunidade na qual está inserida, converse com pais de alunos da instituição, eles podem dar referência sobre



A escola Padre Di Francia tem regime confessional cristão católico a escola.

SEGURANÇA

A escola precisa ter um bom sistema de segurança, inclusive com funcionários que controlam a entrada e saídas de pessoas. Assim, os pais podem ficar mais tranquilos quanto à segurança dos filhos.

ESTRUTURA

Não defina a escola para seu filho somente pelo preço ou localização. Ela precisa de uma boa estrutura, com instalações confortáveis e bons equipamentos para atender melhor aos alunos.

IPEB INSTITUTO PRESBITERIANO DE EDUCAÇÃO DE BRASÍLIA

• EDUCAÇÃO INFANTIL • ENSINO FUNDAMENTAL
ENSINO MÉDIO • CURSO NORMAL (NÍVEL MÉDIO)

- Espanhol
- Inglês
- Parques diversificados
- Aulas de canto coral
- Laboratório de Informática.

MATRÍCULAS ABERTAS

Fones: 301-4566 • 301-8182

AE 08 • Lote A • Guarã II • Brasília - DF
abea.ipebdf@uol.com.br

PROMOÇÃO DE VERÃO
Matricule-se e ganhe uma avaliação física completa

Não cobramos taxa de matrícula

- ▶ Along Taich
- ▶ Aerobahia
- ▶ Dança de Salão
- ▶ Dança do Ventre
- ▶ Defesa Pessoal
- ▶ Ergonomia
- ▶ Ginástica Olímpica
- ▶ Ginástica Localizada
- ▶ Judô
- ▶ Jump Fit
- ▶ Massagem: Terapêutica, Shiatsu, Zen e Expressa
- ▶ Musculação
- ▶ Spinning

Luciano Carvalho
Resp Tec. Reg. CREF 1.503

JUDOKAN JUDOKAN Academia
32 anos em movimento

Q1 07 atrás do McDonald's - Guarã I Fones: 567-8991 e 568-1081

EDUCAÇÃO INFANTIL

FORMAÇÃO DE VALORES

Atualmente, muitos pais buscam matricular os filhos em escolas preocupados com religião, cultura, etc. A maioria das escolas buscam trabalhar com a formação de valores e não necessariamente uma única linha de aprendizagem, porque a criança precisa ter a liberdade de escolha vocacional. Assim, mesmo numa escola religiosa, seus valores serão respeitados.

No Guará, a maioria das escolas de educação infantil trabalha com a formação de valores, mas há também as escolas que se identificam com uma linha confessional religiosa, como por exemplo, o Colégio Rogacionista (escola de confissão católica), Cantinho Cristão (confissão evangélica), o IPEB - Instituto Presbiteriano de Educação de Brasília (escola de confissão presbiteriana).

CUIDADOS

Não é somente com a didática da escola que os pais precisam ficar atentos. O registro da escola junto à Secretaria de Educação é mais um item que os pais não podem deixar de observar,

pois assim eles têm a certeza de que a escola será inspecionada regularmente pelos técnicos da Secretaria. São fiscalizadas, principalmente as normas do regimento interno, a formação dos professores, cumprimento de legislação em vigor, alvará de funcionamento e resoluções da Lei de Diretrizes e Bases", diz Sonia.

EVASÃO PREJUDICA

PLANEJAMENTO

Normalmente não ocorre por acaso. Mas a evasão escolar nas escolas infantis vem aumentando bastante nos últimos anos. A principal razão é a defasagem salarial dos pais de alunos que acontece principalmente em função dos fatores econômicos. Mas independente do motivo, isso tem sido um fator preocupante para os diretores de escolas. "Alguns pais retiram o aluno da escola em setembro, por exemplo, e só voltam a fazer matrícula em fevereiro, prejudicando o planejamento das escolas, que normalmente contratam professores para dar aulas durante todo o semestre. "Com a diminuição de alunos a escola sofre uma sobrecarga para honrar seus compromissos. A Lei é branda nesse aspecto, não protege a escola adequadamente", reclama Sonia.

Livroforte

Livraria e Papelaria

Cor e Arte

Livraria e Papelaria
E material para Escritório

Juntas, dando um show de preços baixos

Carderno 1 x 1 96 folhas	Só	1,95
Carderno capa dura 10 x 1/200 folhas	Só	5,50
Carderno capa dura 20 x 1/400 folhas	Só	9,99
Minidicionário Globo/língua portuguesa	De	7,00 Por 4,99
Refil para fichário Sulamericana	Só	1,95
Hidrocor Colorcis com 12	Só	1,95

Aproveite!

Livroforte

QE 07 - Bloco H Lojas 20/21
Guará I

Tel: **568-8166** Fax: **567-9337**

Cor e Arte

EQ 31/33 - Lt 05 - Loja 05
Ed. Consei - Guará II

Tel: **567-4355**



Educação Infantil
(maternal e jardim de infância)
e Ensino Fundamental
(1ª a 4ª série)

Turnos:
Matutino e Vespertino



QE 32 conjunto S casa 24 - Guará II - Fone: **567-9699**



LONG-LAN
LANGUAGE COURSE

é 10!

Ed. Consei - 4ª andar - Guará II - Brasília - DF

E-mail: longlan@longlan.com.br

<http://www.longlan.com.br>

Fonefax: (61) 382-3646

A 10 anos consecutivos, o maior, melhor e mais completo curso de Inglês do Guará!

- Inglês: Semi-regular / Regular / Semi-Intensivo Intensivo / Conversação / Instrumental;
- Melhor material didático (importado);
- Método eficiente (sem traduções);
- Turmas reduzidas ou aulas individuais;
- Plantão de dúvidas;
- Turmas aos sábados (matutino/vespertino);
- Transporte gratuito;
- Turmas especiais para crianças a partir de 04 anos de idade.

ACADEMIA JÚLIO CARVALHAES



- ▲ Musculação e fisiculturismo
- ▲ Musculação personalizada
- ▲ Artigos esportivos
- ▲ Seminários, palestras
- ▲ Treinamentos de hipertrofia
- ▲ Condicionamento físico
- ▲ Queima de gordura
- ▲ Dietas e suplementação
- ▲ Personal trainer
- ▲ Professor de Ed. Física LP-22.075
- ▲ Atleta nacional - IFBB

QE 34 Bloco B Loja 27
Sala 101/201 - Guará II

568-8844

A única gráfica rápida do Guará.

A melhor combinação entre qualidade de imagem (com cores brilhantes) e velocidade de produção com pequena tiragem.

Cartões de Visita - Convites - Cartazes - Cardápios
Adesivos - Etiquetas - Banners - Transfer em camisetas
Criação - Marcas - Logotipos - Sites para Internet

Temos Xerox

PLANETSIGN
GRÁFICA RÁPIDA

QI 27 bloco A sala 207 - Ed. Guará Shopping II - Guará II - Fone: 382-4082

ÀS FAMÍLIAS DO GUARÁ: O COLÉGIO PROJEÇÃO AINDA ESPERA SUA VISITA.

Faltam poucos dias para começarem as aulas. É hora de fazer uma última reflexão antes de matricular seus filhos.

Posso lhes assegurar que temos no Guará uma das melhores escolas do Distrito Federal, tanto no Ensino Fundamental como no Ensino Médio.

Tenho orgulho em dizer que o Projeção foi a escola do Guará que mais aprovou alunos no PAS em 2001, e estamos aguardando com grande expectativa o resultado de 2002.

Mas meu maior orgulho é poder afirmar a vocês que o alto nível da nossa estrutura pedagógica não está fazendo do Projeção uma escola para poucos. Pelo contrário, nossa mensalidade está mais acessível, ao alcance de todos. Este ano estamos comemorando um aumento de 10% no número de matrículas em relação ao ano passado.

Convido vocês a virem falar comigo. Conheçam a nossa equipe, nosso ambiente de ensino, nossa localização, nossa integração com a comunidade e nossa proposta pedagógica. Aí sim, vocês não terão mais dúvidas na hora de escolher o parceiro ideal na formação e na construção do futuro dos seus filhos.



Canal Aberto com o Diretor

Prof. Benício, Guará

Ligue: 382 2772



O mundo quer jovens com Projeção.

PROF. BENÍCIO
Diretor do Colégio Projeção Guará

WWW.PROJECAO.BR

ESQUEÇA TUDO QUE VOCÊ SABIA SOBRE SUPLETIVO. TUDO É PASSADO. APRESENTAMOS O ENSINO MÉDIO A DISTÂNCIA.

O Supletivo Projeção está revolucionando a Educação de Jovens e Adultos. Com os EXAMES SUPLETIVOS PRESENCIAIS todos os estudantes acima de 17 anos podem concluir o Ensino Médio sem precisar freqüentar aulas. São quatro opções para você escolher de acordo com o seu tempo e a sua possibilidade de pagamento. O certo é que ninguém vai ficar sem estudar. Procure se informar com amigos ou nas unidades do Colégio Projeção. Essa é a sua grande chance, aproveite!

Por Módulos:

O estudante contrata os módulos das matérias individualmente, podendo cursar uma ou mais matérias ao mesmo tempo.

Por exemplo: o aluno só pode cursar os "módulos" da matéria de português do segundo ano caso tenha sido aprovado nos "módulos" da matéria de português do primeiro ano.

Por Séries ou Etapas:

O estudante contrata as disciplinas da série que deseja cursar.

Boa opção para alunos em dependência ou para aqueles que querem cursar o ensino médio mas não têm tempo para ir à escola.

Cursinho Preparatório para o PROVÃO PROJEÇÃO:

Em março, após o Carnaval, daremos início ao Cursinho Preparatório por disciplinas.

Nesta modalidade, você paga por matéria, faz o Cursinho Preparatório, e depois testa o que aprendeu no Provão Projeção. O primeiro será em junho/julho.

Supletivo Tradicional:

O estudante contrata todo o conteúdo do Ensino Médio.

O aluno pode inclusive preparar-se em outros cursos supletivos e contratar os serviços do Projeção que estão abertos a toda a comunidade.

- Material didático incluso para qualquer opção.
- Serviços válidos para o Projeção do Guará, Asa Norte e Taguatinga.

Guará:
382 2772

Taguatinga:
352 6875



33 anos de tradição no Ensino Supletivo.

Asa Norte:
340 3106

VESTIBULAR FACULDADE PROJEÇÃO

- ADMINISTRAÇÃO • CIÊNCIAS CONTÁBEIS • PUBLICIDADE & PROPAGANDA
- HISTÓRIA • GEOGRAFIA • DIREITO - 100% PREENCHIDO

1º SEMESTRE 2003
VESTIBULAR DIA 09/02
INSCRIÇÕES ATÉ 07/02



Marca de Ensino Superior.
LIGUE: 351 8281

VOCÊ QUER, VOCÊ PODE! ÚLTIMA CHANCE

REDE PÚBLICA

Matrículas até o dia 14 de fevereiro

Para quem ainda não se matriculou na rede pública o prazo é até 14 de fevereiro. Porém, esse prazo é apenas para as matrículas novas, ou seja, para quem não estudou na rede pública no ano passado. Mas, quem não renovou a matrícula ainda há chance. Nos dias 15, 16 e 17 de fevereiro a Secretaria de Educação fará um balanço das vagas restantes e elas serão destinadas aos alunos que não renovaram a matrícula. Nos dias 21 a 23 agentes da Secretaria estarão visitando todas as residências do Distrito Federal para ver quem ainda não se matriculou. Mas, quem

não for visitado, pode procurar a escola mais próxima e verificar se há vaga a partir do dia 24 de fevereiro.

Quem fez a matrícula pelo Telematrícula o último prazo para mudar de escola é até 17 de fevereiro. Essa mudança é para a matrícula longe da residência do aluno. Se a carta confirmando a vaga ainda não chegou, basta se dirigir à Divisão Regional de Ensino para não perder a vaga.

SERVIÇO
Divisão Regional de Ensino do Guará
EQ 28/30 - Guará II -
568.0658 e 568.4295

JARDIM DE INFÂNCIA

MÔNICA

MATERNAL - JARDIM I E II - ALFABETIZAÇÃO



Traga um novo aluno e ganhe 20% de desconto

- ✓ EDUCAÇÃO RELIGIOSA
- ✓ INFORMÁTICA
- ✓ NOÇÕES DE INGLÊS
- ✓ PLAY GROUNDS
- ✓ PISCINA COM RECREAÇÃO (TURNOS MATUTINO E VESPERTINO)



QE 26 Conj. G Casa 02 - Guará II
568-0889 e 382-0286

Cuidados com o transporte escolar

Início das aulas, outra dor de cabeça para os pais. É importante ter muito cuidado na escolha do transporte escolar para seu filho. O Detran recomenda que o pai não deve se prender apenas ao preço do transporte, mas obter outras informações sobre a empresa, o motorista e o estado do veículo.

AO CONTRATAR O SERVIÇO, VERIFIQUE:

- se o prestador possui registro e se o veículo foi vistoriado pelo Detran;
- acompanhe o veículo para verificar como o motorista dirige e se os alunos viajam sentados;
- se o motorista tem experiência ou seja habilitado para o transporte escolar.
- se o motorista tem curso de primeiros socorros.
- se o veículo tem tacógrafo (controlador de velocidade);

MAIS INFORMAÇÕES:

Serviço de Operações Técnicas do Detran
340.3195

TransBeltrão

TRANSPORTE ESCOLAR

- ▶ Guará I e II para a W-5 Sul e SPS
- ▶ Guará I e II para Guará I

Com Rodomoça

31
anos

Escolas públicas e particulares

- Conforto
- Segurança
- Pontualidade

AE 2A - Conj. G Lote 12 - Guará II
Fones: 381-8012 e 567-8455

A UnB começa aqui!!

383-1862

A partir de:
R\$ 77,00

VAN NOVA

Escolar Eficaz

ESCOLAS:
S^o Antonio, La Salle
Sigma, Carmo,
Notre Dame
Batista, Objetivo Jr.

MANHÃ: Escolas Particulares
TARDE: Particulares e Públicas
NOITE: Faculdades da Asa Sul p/ Guará

383-3767 e 9994-0086

CENTRO INTEGRAL

Oficina do Saber

Construindo o Futuro

- ▲ Creche (7h às 19h)
- ▲ Berçário
- ▲ Educação Infantil
- ▲ 1ª e 2ª série do Ensino Fundamental
- ▲ Convênio/natação NADART
- ▲ Informática
- ▲ Inglês (parceria com o Fisk)

567-4164

Matrículas abertas

QI 06 Conj. U Casa 74 - Guará I

ONDE MATRICULAR SEU FILHO

REDE PÚBLICA DO GUARÁ

REGIONAL DE ENSINO
EQ 28/30 AE 568-4295

JARDIM DE INFÂNCIA L. COSTA
OLEC 1 Lote C 381-3161

ESCOLA CLASSE 01
QI 1/3 AE 567-5009

ESCOLA CLASSE 02
QE 02 Bl. A AE 567-1877

ESCOLA CLASSE 03
QE 07 Bl. 2 AE 568-8706

ESCOLA CLASSE 05
QE 20 AE 567-2877

ESCOLA CLASSE 06
EQ 24/26 AE 567-2366

ESCOLA CLASSE 07
QE 38 Proj. D 301-1993

ESCOLA CLASSE COL. AGRÍCOLA VICENTE PIRES
EPTG 397-1234

C. ENSINO FUNDAMENTAL 01
QE 04 AE J 567-6009

C. DE ENSINO FUNDAMENTAL 02
QE 07 AE Q 381-9263

C. DE ENSINO FUNDAMENTAL 04
QE 12 Bl.A AE 567-4233

C. DE ENSINO FUNDAMENTAL 05
EQ 32/34 Lt. B AE - 567-4700

C. DE ENSINO FUNDAMENTAL 07
EQ 28/30 Lt. A AE - 568-4297

C. DE ENSINO FUNDAMENTAL 08
EQ 13/15 AE - 568-4298

C. DE ENSINO FUNDAMENTAL 10
QE 46 AE - 301-1702

C. DE ENSINO FUNDAMENTAL 11
QE 38 AE D - 301-1703

CENTRO INTER. DE LÍNGUAS
QE 07 AE Q - 382-3962

CENTRO DE ENSINO ESPECIAL 01
QE 20 Lt.A AE - 568-7287

CENTRO EDUCACIONAL 01
EQ 34/36 Lt.B AE - 568-4296

CENTRO EDUCACIONAL 02
QE 07 AE - 381-5005

CENTRO EDUCACIONAL 03
QE 17/19 Lt. B AE - 567-2700

CENTRO EDUCACIONAL 04
QE 09 AE D/E - 382-2966

ESCOLAS PARTICULARES DO GUARÁ
CRECHE, MATERNAL E JARDIM DE INFÂNCIA

ABM
QE 32 Conj. S Casa 24 567-9699

ARCA DE NOÉ
QI 09 Conj. D Casa 124 381-7230

CASINHA BRANCA
QE 30 Conj. M Casa 37 567-7211

CECAF (CASINHA FELIZ)
QE 32 Conj. M Casa 02 567-5820

ESPAÇO CRIANÇA
QI 22 Conj. R Lote 05 382-4115

ESCOLA PEQUENO SOL
QI 10 Conj. F Casas 25/65 Guará I
567-0405/381-1178
QI 11 Conj. F Casas 05 Guará I
382-8201/383-3198

JOÃO & MARIA
QE 13 Conj. E Casa 01 568-2508

CANTINHO INFANTIL
Pe. Difrância QE 42 AE

MUNDO MÁGICO DO SABER

QE 28 Conj. A Casa 18 568-9284

TIO PATINHAS
QE 17 Conj. O Casa 36 568-8698

A PANTERINHA
QE 30 Conj. G Casa 50 568-9042

BABY MEL
QE 34 Conj. O Casa 01 381-7977

GIRASSOL ENCANTADO
QI 18 Conj. I Casa 35 381-2858

MATERDEI
QE 04 Conj. H Lote 175 382-8841

OFICINA DO SABER
QI 06 Conj. U Casa 74 567-4164

PEDACINHO DO CÉU
EQ 13/15 AE 568-2673

PITUCHINHA
QE 28 Conj. J Casa 16 567-3930

UNIVERSO INFANTIL
QE 28 Conj. K Casa 52 567-7290

ESCOLAS DE 1º E 2º GRAU

IPEB
AE 08 Lote A (em frente QE 34)
Guará II - 301-4566

COLÉGIO DIMENSÃO
QE 04 AE C - Guará I - 568-2118

CANTINHO CRISTÃO
EQ 30/32 AE - Guará II - 568-9330

ESCOLA PIAGET
QI 20 Lote C AE - Guará I - 381-9377

COLÉGIO JK
QE 08 AE 01 - Guará I - 567-1833

COLÉGIO PROJEÇÃO
QE 20 AE E - Guará I - 382-2772

CEU
QE 11 Lote E - Guará I - 568-8722

COLÉGIO ROGACIONISTA
Núcleo I - EQ 32/34 - Guará II -
381-0737
Núcleo II - QE 38 AE 08 -
301-5737

ESCOLA ADVENTISTA DO GUARÁ
EQ 15/17 Lote A - Guará II -
381-8953

FACULDADE ICESP
QE 11 AE B e C - Guará I -
381-4000

FACULDADE JK
QE 08 - Guará I - 567-1833
QS Rua 212 Lte 11/15 -
352-3626

Material escolar aumenta até 40% em relação a 2002

Se escolher uma boa escola para os filhos já é uma tarefa árdua, imagine enfrentar as papelaria e livrarias para completar a tarefa, ou seja, comprar o material escolar para a garotada. E cada ano a lista de material aumenta, tornando assim um peso no orçamento familiar para os meses de janeiro e fevereiro. E este ano, por conta do aumento do dólar, livros, cadernos e a maioria dos itens escolares exigidos pelos colégios estão bem mais caros. Em média houve uma aumento de 40% se comparado ao mesmo período de 2002.

E os vilões do aumento de preço foram principalmente as lapiseiras e o papel chamex.

Os donos de papelarias culpam os fornecedores que, por sua vez, culpam as indústrias, transferem a culpa para alta do dólar. Segundo Paulo Roberto da Silva, da Livro Forte, o aumento repassado pelas indústrias é de cerca de 40%. "Os pais estão racionalizando a compra, levando o absolutamente necessário", afirma. Para Sidney do Nascimento Rosa, da Papelaria Shalom, as indústrias estão usando outro artifício para induzir os filhos a convencerem os pais, oferecendo material com estampas de heróis. "Fica difícil para o pai recusar o pedido. O material acaba ficando caro porque as indústrias pagam a licença de imagem, geralmente em dólar".

Sidney aproveita para condenar a recomendação da marca do produto na lista fornecida por algumas escolas. "Os pais é que devem escolher, ou pela qualidade ou pelo preço", diz. Ele cita o caso dos preços da tesoura, que varia de R\$ 0,70 a R\$ 25.

ALGUNS PREÇOS

ABC (SIG)

Disquete Helios (caixa com 10)	R\$ 9,79
Corretor (básico) Toque Mágico/Helios	R\$ 0,97
Cola 90 Grama Fix	R\$ 0,59
Caneta Bic (3 unidades)	R\$ 1,99
Lápis/cor Multicolor (12 unidades)	R\$ 2,45
Xamex (3 unidades)	R\$ 11,92

PAPELARIA LIVROFORTE/QE07

Disquete Helios (caixa com 10)	R\$ 12,00
Corretor (básico) Toque Mágico/Helios	R\$ 1,50
Cola 90 Grama Fix	R\$ 0,75
Caneta Bic (3 unidades)	R\$ 1,80
Lápis/cor Multicolor (12 unidades)	R\$ 1,95
Xamex (3 unidades)	R\$ 12,00

HP FICOU MAIS COMPLETA

Agora, além do tradicional serviço de lava-jato e troca de óleo, a HP faz também mecânica em geral. E o melhor, com a mesma qualidade que a clientela já conhece.

Aceitamos cheque pré-datado



- ▲ TROCA DE ÓLEO
- ▲ SUPER LAVA JATO
- ▲ MECÂNICA EM GERAL
- ▲ POLIMENTO CRISTALIZADO

Lavamos bancos

Tel: 3014486

AE 08 - Lote 8E - guará II - DF
(Em frente à QE 34)

Escola Pequeno Sol

CRECHE - MATERNAL - INFANTIL I, II e ALFABETIZAÇÃO.

Professores especializados - Informática - Inglês

Atividades extra Curriculares - Orientação Pedagógica

Convênio com a Câmara dos Deputados

Unidade I:

QI 10 conj. F casa 25/65 - Guará I
fone: 567-0405 telefax: 381-1178

Unidade II:

QI 11 conj. F casa 05 - Guará I
fone: 382-8201 telefax: 383-3198

Educando
15
anos
com amor

Escola Pequeno Sol

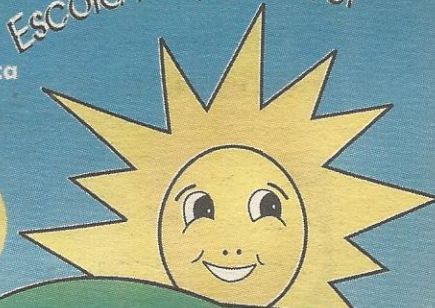

Educação Infantil

Tome Esta Atitude

INGLÊS

WISDOM

CONVERSAÇÃO

Fale inglês em 1 ano

✓ **Turmas Homogêneas**

Com o mesmo grau de conhecimento em inglês e a mesma faixa de idade

✓ **Turmas de no máximo 5 alunos**

Com menos alunos por turma, a WISDOM verificou que em 1 hora de conversação, os alunos participam de modo mais efetivo das aulas

✓ **Menos tempo de curso e menor custo real**

Em outras escolas, a duração média de um curso completo é de 5 anos, com pagamento em 60 parcelas. Na WISDOM, você aprende inglês em apenas 1 ano e quita o investimento em menos tempo

✓ **Garantia de qualidade**

Se em um mês você não estiver satisfeito,
a WISDOM devolverá seu dinheiro sem problemas

**250 escolas
no Brasil**

Então, o que você está esperando?
Venha para a WISDOM. Matricule-se já!

**Início de turmas
todas as semanas**

QE 26 Conjunto U Casa 02 Telefone: 382-4181 ou 0800-610050