

JORNAL DO GUARÁ

Ano 22 - nº 335

1º a 15 de outubro de 2005

Distribuição gratuita

O que fazer com o morador de rua ?



A discussão se arrasta desde o início do ano. Os órgãos do governo, mesmo depois de muitas reuniões, não sabem ainda o que fazer com a população de rua da cidade. O problema preocupa à medida em que os moradores reclamam, principalmente os próximos aos pontos de concentração das pessoas que chei-

ram cola, pedem ajuda e fazem muita algazarra. O Ministério Público cobra uma solução, mas os órgãos públicos de assistência social alegam que faltam uma política para o problema, pessoal e dinheiro para as providências imediatas. Algumas ONGs amenizam a situação com atendimento ao morador de rua (Páginas 6 e 7).

QE 46
AREA ESPECIAL 03

REFORMA DA SINALIZAÇÃO

Depois da reforma das quadras e minicentros esportivos e da ampliação da iluminação pública, a cidade vai ganhar a reforma de toda as placas de endereçamento das ruas, aquelas pequenas. O serviço não terá custos para o governo, porque a empresa responsável acrescenta ao poste outra placa de propaganda. A QE 46 é a primeira quadra beneficiada (Página 3).

OS CANDIDATOS DO GUARÁ

Quem deve concorrer nas eleições do próximo ano

Mesmo extra-oficialmente, a campanha para as eleições do próximo ano está nas ruas. Algumas mais tímidas, outras mais ostensivas, principalmente para os cargos majoritários.

No caso do Guará, uma massa eleitoral de cerca de 98 mil votos até às eleições, a maioria dos pretendentes vai arriscar principalmente a Câmara Legislativa, de preferência se tiver o ombro de algum candidato a federal ou senador.

O certo é que as dificuldades financeiras e o desencanto de alguns aventureiros de eleições anteriores vai reduzir, e muito, a quantidade de candidatos da cidade. Dos mais de 30 na eleições de 2002 não devem chegar a 20 em 2006.

As chances de algum guaraense se eleger estão limitadas a Izalci Lucas para federal e apenas três - Alírio Neto, Maria da Guia e Márcia Fernandez - para distrital (Página 5).

Poucas & Boas



ALCIR DE SOUZA

Heleno

O administrador Heleno Carvalho garante que não será candidato nas próximas eleições. Ou continua no governo ou vai ajudar o amigo Izalci Lucas na campanha.



Feirina volta à QE 7

Depois do sucesso que fez no mês passado, a Feira Itinerante de Artesanato, organizada pela Divisão de Cultura da Administração Regional do Guará, volta à QE 7, atendendo a pedidos dos próprios empresários da quadra.

A feira oferece produtos artesanais produzidos por moradores do Guará que participam dos cursos da Casa da Cultura.

Pesquisa para governador

Uma nova pesquisa do Instituto Soma confirma o resultado já mostrado pelo Instituto Ibope no início de agosto: o deputado José Roberto Arruda é o preferido da população do DF para a sucessão do governador Roriz. Nos vários cenários pesquisados pelo Instituto Soma, a vantagem do deputado Arruda em relação ao segundo colocado varia de 17% a 33%.

Segundo a pesquisa, Arruda é o melhor candidato para disputar com o apoio do governador Roriz. Concorrendo com outros quatro possíveis candidatos, Paulo Octávio, Maria de Lourdes Abadia, Tadeu Filippelli e Maurício Correa, Arruda fica com 38% das intenções de voto, contra 21% de Paulo Octávio, 12% de Abadia, 3% de Filippelli e 2% de Maurício Corrêa.

Ibope repete favoritos

Arruda também é o primeiro colocado no levantamento feito pelo Ibope entre os dias 6 e 11 de agosto. Ao concorrer com outros dez possíveis candidatos, Paulo Octávio, Cristovam Buarque, Maria Abadia, Tadeu Filippelli, Geraldo Magela, Rodrigo Rollemberg, Arlete Sampaio, Agnelo Queiroz, Maninha e Maurício Corrêa,

Arruda fica com 29% dos votos.

Ainda de acordo com o Ibope, se a disputa for entre Arruda, Maria de Lourdes Abadia, Geraldo Magela e Paulo Octávio, Arruda sai na frente com 36% da preferência do eleitorado.

Em segundo lugar está Paulo Octávio, com 21%.

IPTU do Guará

Na proposta de aumento do IPTU para o próximo ano, o Guará foi o mais beneficiado.

Enquanto outras regiões tiveram aumentos de até 11,5%, caso de Sobradinho, e 10,3% para Samambaia, não está sendo proposto reajuste do imposto para a cidade.

Isso quer dizer não houve valorização dos imóveis do Guará neste ano.

Parque do Guará

A Secretaria de Implantação e Conservação de Parques (Comparques) retomou a retirada de posseiros do Parque do Guará, mas o serviço continua esbarrando nas liminares concedidas pela Justiça que impedem a remoção de cerca de 50 ocupações.

O problema é que a suspensão dessas liminares depende da morosidade da Justiça e da falta de mais conhecimento do problema por parte dos juízes que as julgam, que se baseiam apenas nos argumentos dos interessados.

Mas, aos poucos, as coisas vão se resolvendo. Mais da metade do Parque está livre dos ocupantes.

Polição sonora

Alguém precisa tomar providências contra a poluição sonora provocada pelos carros de propaganda que circulam pela cidade.

Além da quantidade cada vez maior, eles estão aumentando os decibéis, acordando crianças e importunando quem não quer ouvir, numa intromissão dos direitos dos moradores.

O pior é que as mensagens são acompanhadas de músicas nas alturas, geralmente baianas e sertaneja.

É a inconveniência misturada ao mal gosto.

Lava-jatos

Os lava-jatos instalados na saída para o Núcleo Bandeirante, na colônia IAPI, terá que mudar de lá, por causa do risco que provocam ao córrego Vicente Pires. A decisão está no Plano Diretor Local do Guará (PDL).

Agências

Estão surgindo mais agências de automóveis na cidade, ocupando estacionamentos e áreas verdes. Até quando?



Invasão de área pública

Com a conivência da Administração do Guará e da Secretaria de Fiscalização, a área verde ao lado do Setor de Oficinas (AE 2-A) foi toda invadida, onde estão várias construções em alvenaria.

Já que esses órgãos não cumpriram suas responsabilidades, é bom que o Ministério Público passe por lá.

JORNAL DO GUARÁ

Editor: Alcir Alves de Souza

(Jornalista Profissional, reg. 766/80/DRT/DF)

Endereço: EQ 31/33 Ed. Consei, salas 113/114
Guará II - CEP: 71.065-315

Fone: 381-4181 Fax: 381-1614

E-mail: jornaldoguara@terra.com.br

CIRCULAÇÃO

O Jornal do Guará (tiragem comprovada de 10 mil exemplares) é distribuído gratuitamente por todas as bancas de jornais do Guará; em todos os estabelecimentos comerciais, clubes de serviço, associações, entidades; nas agências bancárias, no Clube do Comerciarío; na Administração Regional; nos consultórios médicos e odontológicos e em 6 mil residências, por edição (4 quadras do Guará I e 4 do Guará II, em rodízio).

E, ainda, através de mala direta a líderes comunitários, empresários, autoridades que moram no Guará ou que interessam à cidade; empresas do SIA, SOF Sul e ParkShopping; GDF, Câmara Legislativa e agências de publicidade.

Cartel

Os quatro postos de combustíveis, de donos diferentes, praticam absolutamente os mesmos preços na venda ao consumidor, numa clara demonstração de cartelização. O que é crime.

ÓRGÃOS PÚBLICOS

Administração Regional do Guará
 Administrador: Heleno Carvalho
 Centro Administrativo Vivencial e Esportivo (CAVE)
 Fone: 3382-3344

Diretoria Regional de Saúde
 Diretora: Ana Maria Raulino Coly
 QE 06 Área Especial
 Fone: 3567-2455 R. 149

Inspetoria de Saúde
 Diretor: Luciane Cardoso
 QE 12 Área Especial
 Fone: 3568-7867

Divisão Regional de Ensino
 Dir: Juarez Aguiar
 QE 38 AE
 Fone: 3301.4067

Centro de Desenvolvimento Social - CDS
 Diretora: Sueli Martins Miranda
 EQ 15/26 AE
 Fone: 3568-4059

CAESB - Escritório Regional
 QI 11 Bl. A
 Fone: 382-1363

CEB - Escritório Regional
 QI 20 Bl. A
 Fone: 3381-9079

4ª Delegacia de Polícia
 Delegado: João Carlos Lóssio
 EQ 15/26 (Centro Comunal)
 Fone: 3568-5180

4º Batalhão de Polícia Militar
 Ten. Cel. José Henrique Muller
 AE 10 Bl. A
 Fone: 3 567-3901- Plantão 190

Corpo de Bombeiros
 Com: Cap. José Fernandes Mota
 QE 2 - Guará I - 3301.5220

Placas de endereçamento serão reformadas ou trocadas

Serviço não terá custos para o governo. Empresa troca por placa de propaganda no mesmo poste

Até agosto do próximo ano todas as placas de endereçamento do Guará, aquelas pequenas sobre uma aste de ferro, serão trocadas ou reformadas. O serviço começou pela QE 46, a quadra mais nova e que não tinha ainda o endereçamento visual.

A empresa Street Mídia, responsável pela confecção e exploração da publicidade das placas, atendeu ao pedido da Administração Regional porque eram muitas as reclamações dos moradores à Ouvidoria contra a falta ou a precariedade do endereçamento.

De acordo com o diretor da Street Mídia, Cristian Mutzig, a previsão é que todas as 1.300 placas do Guará sejam trocadas ou reformadas em no máximo NOVE meses.

As placas de endereçamento das quadras, de concreto são de responsabilidade da Secretaria de Coordenação das Administrações Regionais e não há previsão para troca.



QE 46 já recebeu as novas placas de endereçamento

Conselheiros analisam PDL do Guará dia 10 de outubro

Os 12 conselheiros do Conselho Territorial e Planejamento do Guará - oito eleitos pela comunidade e quatro representantes do governo - analisam dia 10 de outubro, às 14h, no auditório da Administração Regional, ou Centro de Convivência do Idoso a minuta do Plano Diretor Local (PDL) da cidade.

Além de analisar, os conselheiros poderão propor alterações,

desde que não firam as especificações técnicas definidas pelo Conselho de Planejamento (Conplan), órgão de respaldo da preservação de Brasília.

O próprio Conplan propôs algumas alterações, atendendo sugestões dos seus conselheiros e do Ministério Público, especialmente nos limites do Potencial Construtivo dos chamados projetos especiais (

Centro Metropolitano e Centro Comunal I e II).

A minuta foi submetida também à Caesb para que a empresa possa dimensionar o comportamento da rede de fornecimento de água e de esgoto diante das alterações propostas.

Depois da aprovação dos dois conselhos, o projeto será encaminhado à Secretaria de Governo

para ser encaminhado para apreciação da Câmara Legislativa.

De acordo com a assessora da Subsecretaria de Urbanismo e Preservação (Suduh), da Secretaria de Desenvolvimento e Habitação (Seduh), Tatiana Ogliari, o PDL do Guará deve estar à disposição dos deputados distritais até a primeira quinzena de novembro, para ser votado ainda este ano.

Cartório do Guará oferece formulário de justificativa para falta no Referendo

O TRE-DF disponibilizará gratuitamente, a partir do próximo dia 13, o Requerimento de Justificativa Eleitoral. O formulário ficará disponível em todas as unidades dos Cartórios Eleitorais do Distrito Federal e no endereço eletrônico: www.tre-df.gov.br.

Deverão justificar o voto todos os eleitores de outros estados que estiverem no DF, no dia do Referendo sobre a proibição da comercialização de armas, dia 23 de outubro.

No dia do Referendo os eleitores deverão responder à seguinte pergunta: "O Comércio de Armas de Fogo e Munição deve ser proibido no Brasil? As pessoas que forem contrárias à proibição do comércio de armas devem apertar o número 1, na urna eletrônica. Já as pessoas que forem a favor da proibição devem apertar o nú-

mero 2. Após a escolha o eleitor deverá apertar a tecla Verde para confirmar seu voto ou a tecla Laranja para corrigir, caso deseje alterar a escolha.

O voto é obrigatório para todos os brasileiros de 18 a 70 anos, e opcional para jovens entre 16 e 17 anos e para idosos com mais de 70 anos. Para exercer o voto o cidadão deve comparecer às urnas de posse de seu Título Eleitoral.

CARTÓRIO ELEITORAL DO GUARÁ
 QI 7 - praça da quadra - Guará I
 Fone: 3382.7741
 Horário de funcionamento: 9 às 18h

GDF dá desconto de até 99% para quitar impostos atrasados

Parcelamento pode ser feito em até 60 meses, mas desconto cai para 60%

O Governo do Distrito Federal está lançando a segunda edição do Programa de Recuperação de Créditos da Fazenda Pública do DF, o Refaz II, para pessoas físicas e jurídicas. O objetivo é recuperar as dívidas ativas do setor que, atualmente, somam cerca de R\$ 3,6 bilhões. Os contribuintes que tenham débitos de tributos — como ICMS, IPTU e o IPVA —, vão ter descontos de 60% a 99%, em juros e multas para pagamentos à vista.

O projeto, que se encontra na Câmara Legislativa, deverá ser apreciado em regime de urgência. A meta da Secretaria de Fazenda, apresentada no projeto de lei, é

implementar os programas ainda este ano. Os prazos estipulados prevêem desconto de até 99% para aqueles que aderirem ao programa e recolherem integralmente o débito até o dia 28 deste mês.

Para aqueles que recolherem integralmente o débito até o dia 29 de novembro, o desconto será de 90%; até o dia 16 de dezembro, 80%; até 20 de janeiro de 2006, 70%. E em até 60 parcelas mensais e sucessivas, desde que requerido o parcelamento até o dia 16 de dezembro deste ano, o desconto será de 60%.

O valor de cada parcela não poderá ser inferior a R\$ 73,98, no caso de pessoas

físicas e optantes do Simples Candango. Para os demais contribuintes, a parcela mínima é de R\$ 185,48.

Cada parcela será acrescida da variação do INPC e de juros simples de 1%. A multa é de 10% para pagamentos atrasados. A Secretaria de Fazenda alerta que será excluído do programa quem deixar de pagar três parcelas, consecutivas ou não, ou qualquer parcela por mais de três meses.

Poderão aderir ao Refaz II os contribuintes que tenham contraído débitos com a Receita local até 31 de julho de 2005 para ICM, ICMS e ISS.

Inadimplentes

De acordo com o secretário de Fazenda, Valdivino de Oliveira, a medida é neces-

sária, principalmente, para a sobrevivência de empresas inadimplentes. Ele avalia que o programa pode garantir a criação de emprego, de renda, a arrecadação tributária e diminuir a concorrência desleal entre empresas em dia com seus tributos e as inadimplentes.

Hoje, a maior parte da dívida ativa do DF refere-se à falta de pagamentos do Imposto sobre Circulação de Mercadorias e Serviços (ICMS), relacionado diretamente à empresa. Mas, as pessoas físicas também serão beneficiadas pelo programa. Cerca de 20% dos contribuintes deixam de pagar o Imposto Predial e Territorial Urbano (IPTU). Agora, eles terão a oportunidade de parcelar suas dívidas em 60 vezes, com descontos de juros e multas.

Vicente Pires terá água potável

Cerca de 50 mil moradores das colônias Vicente Pires, Samambaia e São José, ao lado do Guará, vão ser beneficiados com sistema de água potável e esgotamento sanitário. As obras começam até o final de outubro.

Serão investidos cerca de R\$ 45,5 milhões, sendo R\$ 32 milhões da Caixa Econômica Federal (CEF) e o restante de recursos próprios do GDF. Serão construídos 366 quilômetros de redes de distribuição e adutoras, duas elevatórias com capacidade de vazão de 66,7 litros por segundo (l/s) e 19,6 l/s. Serão implantados ainda dois grandes reservatórios de água com reservação total de 12 milhões de litros. O abastecimento será feito pela Barragem do Descoberto. O consumo per capita estimado na região está entre 200 e 250 l/s por habitante dia.

Segundo Fernando Leite, presidente da Caesb, as obras em Vicente Pires têm caráter emergencial tendo em vista que a Caesb, a pedido das associações de moradores, realizou coletas de água em diversos pontos do bairro e detectou a necessidade do serviço.



Use sempre as passarelas.

A grande revolução que o GDF fez no trânsito do Distrito Federal levou mais segurança e qualidade de vida para motoristas e pedestres. A prova disso é que o número de acidentes com vítimas fatais diminuiu bastante nos últimos anos. Mas, apesar de todos os esforços, o índice de atropelamentos ainda é preocupante. Por isso, onde não houver faixa de pedestres, procure a passarela mais próxima para atravessar a via. O risco que você corre para ganhar alguns minutos não vale o preço da sua vida.

Distrito Federal
FOMENTO EM QUALIDADE DE VIDA

GDF

Quem do Guará deve ser candidato em 2006

Quantidade será menor que nas eleições de 2002. Pouquíssimos têm chances

Terminado o prazo para mudança de partido para quem deseja se candidatar nas eleições de 2006, a próxima discussão é sobre quem será candidato. Ou melhor, pré-candidato. Embora as convenções só devam acontecer em junho do próximo ano, muita gente já começa a botar o bloco na rua. Muitos sabem que não têm qualquer condição de conseguir uma legenda no seu partido, e outros até ignoram essa necessidade, e grande parte se lança agora para cacifar um emprego ou uma ajuda financeira em troca do apoio mais tarde. Está aberta a temporada de pré-candidaturas.

Analisando o cenário apenas do Guará, a média de candidatos deve ser bem menor do que a dos últimos anos, de no máximo 15 candidatos a deputado distrital e cinco a seis a federal. Ninguém ao Senado ou ao Buriti. Entretanto, pouquíssimos são os que realmente têm condições de se eleger, ou porque ocuparam algum cargo público relevante ou por reconhecida liderança na comunidade. Com a candidatura de Izalci Lucas a deputado federal, o mais votado no Guará para deputado distrital nas eleições de 2002, o caminho fica aberto para três ou quatro disputar a chance de chegar à Câmara Legislativa. Não dá para pensar que além dos ex-administradores regionais Alírio Neto, ex-deputado distrital, Márcia Fernandez, atual administradora de Samambaia, e a deputada Maria da Guia, mais algum morador da cidade tenha potencial para

ultrapassar pelo menos a marca dos mil votos. A dúvida é se o atual administrador Helelo Carvalho - o que ele nega veementemente - venha a se candidatar.

Chances para três

Com quase 11 mil votos nas eleições de 2002, o ex-deputado e ex-administrador Alírio Neto cimenta seu caminho de volta à Câmara na Campanha do Desarmamento. Como delegado de polícia de carreira e com Pós Graduação em Segurança Comunitária, Alírio tem sido um dos mais ouvidos líderes do voto "Sim" pelo desarmamento no Referendo de 23 de outubro. São várias palestras em escolas e entidades de todo o Distrito Federal, além de outros movimentos contra a violência, o que pode dar a ele uma boa quantidade de votos de quem defende mais segurança no Distrito Federal. Além do eleitorado guaranaense, o universo dele estaria ampliado para outras regiões. A dificuldade de Alírio pode ser a mesma da eleição passada, quando perdeu a vaga para Augusto Carvalho, porque o PPS conseguiu coeficiente eleitoral para eleger apenas um deputado distrital. Sem Augusto, que deve ser candidato a deputado federal, e sem Reguffe, que obteve mais de 10 mil votos em 2002, que foi para o PDT, o ex-administrador do Guará passa ser o principal candidato a deputado distrital pelo partido no Distrito Federal, mas aí entra o complicador que é alcançar o coeficiente de cerca de mais 40 mil votos. Em



Maria da Guia, Alírio Neto e Márcia Fernandez são potenciais candidatas a distrital

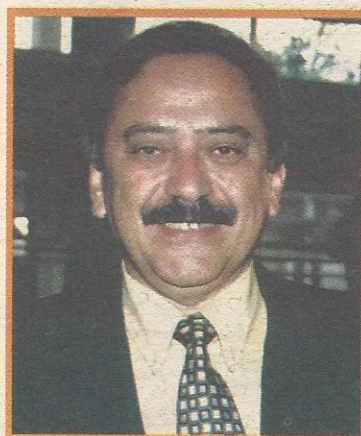

Antonio Giroto e José Orlando estão no bloco intermediário. Izalci tem muitas chances a federal

resumo, o candidato pode ser o mais votado mas se o seu partido ou coligação não alcançar o coeficiente necessário, que é a divisão da quantidade de votos pelo número de vagas no legislativo, ele fica de fora.

Ex-administradora do Guará e atual administradora de Samambaia, Márcia Fernandez (PMDB), é outro nome com potencial por causa da militância antiga no meio político e a proximidade com o próprio governador Joaquim Roriz e o deputado federal Tadeu Filippelli. A favor dela também o fato de ser mulher e ter boa elo-

quência verbal, que podem fazer a diferença nos palanques e nos horários de rádio e televisão.

E o terceiro nome, não por ordem de chances, é a deputada distrital Maria da Guia, pioneira da cidade, mas com forte influência na Igreja Católica do Distrito Federal, no meio do professorado da rede pública e em Ceilândia. Suplente pelo PSD na eleição passada, Da Guia concorre pelo forte PSDB e com o apadrinhamento da vice-governadora Maria de Lourdes Abadia, com quem dividiu a implantação da cidade de Ceilândia.

Figurantes

Fora desse trio, é difícil imaginar quem reúne chances de se eleger entre os moradores da cidade. Nesse bloco intermediário, na faixa de mil a dois mil votos, estariam o chefe de Gabinete do deputado Augusto Carvalho, Antonio Giroto Borges, pelo PPS, e o ex-administrador do Guará, José Orlando de Carvalho, que assumiu o Prona na cidade. Daí para para frente, ou para trás, a lista de pré-candidatos é

uma incógnita, como são as chances de ultrapassar a casa dos 500 votos. Entre eles estariam Vieira, empresário do ramo de distribuição de bebidas, e membro da Executiva Regional do PMDB, Kadal, líder comunitário do Guará I e... e... por enquanto, mais ninguém. Para deputado federal, além de Izalci, considerado nome certo na próxima banca da Câmara dos Deputados, são pré-candidatos anunciados a professora Nair Andrade (PMDB) e Edberto Silva (PSD), os dois mais para fazer número.

Certamente não serão apenas esses os candidatos da cidade, porque alguns outros nutrem a vaidade de ter o nome na cédula, no santinho ou no cartaz e até aparecer na televisão, mesmo que não seja conhecido em seu próprio condomínio. Foi o caso por exemplo na eleição passada de um candidato que promoveu uma carreta com apenas oito carros e seu próprio pai participava da campanha de outro candidato. E há, ainda os anti-candidatos, que concorrem apenas para protestar.

A SOLUÇÃO DA VIDA ESTÁ NO DESENVOLVIMENTO DO RACIOCÍNIO

Conheça a **CULTURA RACIONAL**, a Cultura do 3º milênio, lendo o livro **UNIVERSO EM DESENCANTO**, que tem como objetivo desenvolver o seu raciocínio de forma lógica, simples e clara



PEDIDOS DOS LIVROS:

Fone: 3226-3592

CDS Conj. Baracat, Sala 307
CEP 70392-900 - Brasília-DF

Visite nosso site:
www.culturaracional.com.br

O que fazer com o morador de rua?

Ação integrada entre órgãos do governo e ONGS buscam uma solução para o problema, que está preocupando muito o guaranaense

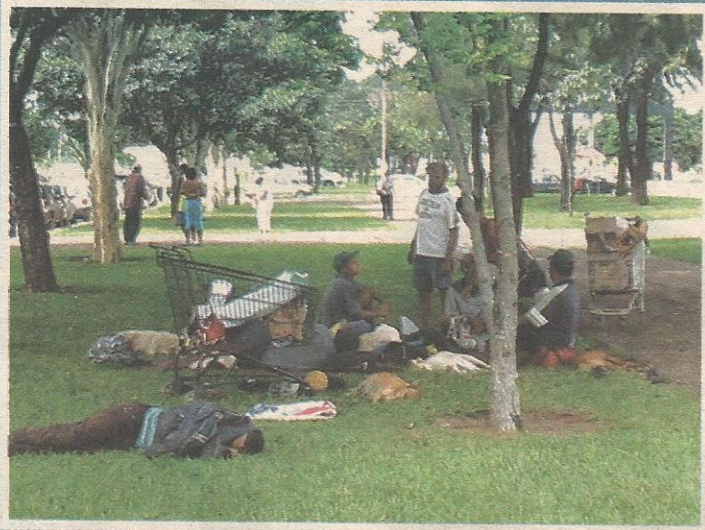

Os moradores de rua elegeram pontos próximos a supermercados e de maior concentração de pessoas

Furtos, roubos, brigas, xingamentos, agressões, atentado ao pudor - as cenas protagonizadas pela população de rua está incomodando cada vez mais o morador do Guará, principalmente os que moram próximos ao supermercado Pão de Açúcar, OE 7 e QI 11, pontos de concentração de pedintes e "guardadores de carros".

A situação está preocupando os órgãos do governo responsáveis pelo atendimento social, que resolveram se mobilizar antes que percam o controle da situação. As várias tentativas de solucionar o problema até agora foram inócuas, em parte pela falta de estrutura da área social do governo e, em outra parte, pela legislação criada para proteger o direito de ir e vir da pessoa, mas que acaba estimulando a mendicância ao evitar medidas mais enérgicas por parte da polícia.

A situação no Guará é cada vez mais preocupante. Segundo levantamento do Centro de Desenvolvimento Social (CDS), ligado à Secretaria de Ação Social, e da Diretoria Regional de Desenvolvimento Social (DRDS) da Administração do Guará, em apenas um ano a população de rua da cidade duplicou. O pior: está cada vez mais violenta, com denúncias de furtos, roubos, abuso sexual e tráfico de drogas. Pelo le-

vantamento da área social, são cerca de 50 moradores fixos de rua e outros 60 itinerantes (que aparecem de vez quando, principalmente de quinta a domingo por causa da Feira do Guará).

O mais nesses números é que, numa avaliação com a Polícia Civil, constatou-se que alguns desses moradores de rua chegam a ter na sua ficha criminal 23 delitos, incluindo homicídios. Pelos dados levantados pela comissão integrada, 13 dessas pessoas têm ficha criminal.

A situação chamou a atenção do Ministério Público, que tem discutido com os órgãos de assistência e de segurança uma solução para o problema do Guará.

Ação integrada

A solução seria promover uma ação integrada entre todas as áreas do governo responsáveis pelo problema. Pelo menos, é essa a intenção da Agência de Desenvolvimento Social, que está reunindo esses órgãos para discutir a questão. Enquanto isso, nem os assistentes sociais nem a polícia acreditam numa solução a curto prazo.

De acordo com a diretora do CDS/Guará, Sueli Aparecida Miranda, a reclamação contra morador de rua é uma das principais ocorrências registradas pela Ouvidoria da Ad-

ministração do Guará. "Não adianta providências separadas. O maior problema desse pessoal é o consumo de drogas e álcool, o que exige atenção da área de saúde para que possa ser feito um tratamento de desintoxicação e de psiquiatria. A partir daí é que entraria a área social, para encaminhá-los para o mercado de trabalho e a reinserção na família", argumenta a diretora do DRDS. Ainda, segundo Alamarque, a maioria desses moradores possui residência fixa na região do Guará.

Sueli é até mais incisiva e cobra mais vontade do governo. "Os recursos materiais e humanos são poucos e falta uma orientação centralizada para o problema", diz ela. Ela reclama também da legislação, que mais protege quem prefere viver na rua do que ajuda. "A Constituição dá a eles o direito de ir e vir sem ser incomodados, desde que não cometam crimes. Mas, a lei não se refere a quem incomoda a população, mesmo que não cometa crime".

Esse, aliás é o argumento da polícia para a falta de providências. "Temos feitos abordagens freqüentes, mas não podemos fazer muita coisa

Passagens aéreas



EQ 31/33
Ed. Consei
s/520
3567.8034



Aderbal Luiz Imóveis
Intermediação - Compra - Venda

ImobiliáriaALI, faz o melhor negócio!

aliaderbal@terra.com.br
www.aliimoveis.com.br



QE 11 Área Especial J - Guará I - Fone: 567-8300



drogaria paraná

Temos Genéricos e o Melhor Preço da Praça. Entregamos em domicílio. Agradecemos a Preferência. Convênio: CAESO

QI 20 bl. A loja 16 - Guará I - Fones: 568-7704 / 381-7740

ELÉTRICA LARA
Material elétrico e acessórios para eletrodomésticos em geral
Oficina autorizada e especializada

WALITA
FAME

FAET

BLACK & DECKER
Arno

Electrolux
LORENZETTI

QE 07 Bloco B Loja 2
Guará I - DF

Fones: 567.2073 / 381.0744
Fax: 567.4510

porque vadiagem e consumo de drogas leves e álcool não é crime é contravenção penal e não dá cadeia, apenas apreensão. Eles sabem disso”, explica o comandante do 4º Batalhão de Polícia Militar do Guarará, coronel Henrique Müller. Nem mesmo o abuso de incapaz, no caso de menores manipulados por maiores para a prática de furtos, não é considerado crime. Mas, pelo menos

uma providência está sendo tomada. De acordo com o delegado titular da 4ª Delegacia de Polícia do Guarará, João Carlos Lóssio, serão recolhidos os que têm mandato de prisão decretadas ou que comprovadamente estejam cometendo crimes passíveis de prisão.

Focos no Guarará

Os focos que mais preocupam as autoridades no Guarará

são as proximidades da OE 7, frente do Supermercado Pão de Açúcar, balão do Centro Espírita André Luiz, imediações da Feira do Guarará e passarela da Quadra Lúcio Costa.

Numa ação conjunta, o CDS e a DRDS tem feito blitz em nas ruas da cidade para cadastrar e acompanhar o crescimento da população de rua. À medida em que os assistentes sociais vão encontrando

novos moradores de rua, é feita uma tentativa de encaminhá-los aos abrigos mantidos pelo governo, de organizações não governamentais especializadas na recuperação de morador de rua, e devolvê-lo à sua região de origem através do fornecimento de passagem rodoviária. “Infelizmente, são ações quase inócuas, porque poucos querem ficar nos abrigos, onde eles são obrigados a trabalhar, deixar de beber e consumir droga, tomar banho e cumprir um regime de recuperação. Para quem está acostumado a viver na rua, é difícil se adaptar em outro lugar”, admite Alamarque Bernardes.

Foi caso de 16 moradores de rua que foram encaminhados pela Igreja São Paulo Apóstolo para em Alto Paraíso (GO), mas retornaram logo depois por não se adaptarem às condições oferecidas.

Além dos órgãos governamentais ligados ao problema, algumas instituições, ligadas às igrejas, têm buscado ajudar essa população, como a Igreja Evangélica Tenda da Libertação, que mantém em Luziânia uma chácara e profissionais especializados na recuperação de morador de rua, a Igreja Batista Renovada (OI 1) e a Igreja São Paulo Apóstolo (ver quadro).

Voluntários prestam assistência permanente

Todos os dias, inclusive nos finais de semana, um grupo de oito voluntários serve uma suculenta sopa a cerca de 20 moradores de rua nos fundos da Igreja São Paulo Apóstolo. A clientela é variada e é composta de crianças e adolescentes que “vigiam” carro na OI 7, a mães solteiras e pessoas de mais idade que perambulam pelas ruas do Guarará.

A ação começou há oito meses, quando Terezinha de Fátima Belarmino passou a se interessar pelo problema e a recolher morador de rua e levar para casa, com o apoio do marido e das filhas. O grupo de apoio foi aumento e passou a ser abrigado pela Igreja São Paulo Apóstolo, através do pároco, padre Carlos Paludo.

Para viabilizar a sopa, o grupo conta com doações de verduras, supermercados, açougues e da ajuda financeira de uma construtora e de funcionários de um banco instalado na OE 7.

Além da sopa, o grupo fe-

rece curso de alfabetização e está procurando profissionais voluntários da área de saúde - dentistas e médicos, psicólogos - para ampliar essa ajuda.

T.S., 19 anos, mãe solteira há um mês, moradora do Pedregal é uma das pessoas assistidas pelo grupo. Todos os dias ela vem para o Guarará para se alimentar.

- Vigiava carro no Plano Piloto e fiquei sabendo que aqui tinha essa ajuda. Por causa da criança, não posso ficar muito tempo na rua, por isso venho para cá - diz ela.

Os amigos A.B.N.E.R, 18 anos, e J.P.T.S., 17 anos, estão há nove anos “morando” na OE 7, depois de deixar Santo Antonio do Descoberto para trabalhar no estacionamento da quadra. Além do alimento,

eles encontraram um local para lavar suas próprias roupas enquanto recebem o carinho das voluntárias.



Vigias da OE 7 são abrigados na Igreja e recebem todo tipo de ajuda



Todos os dias, Terezinha e sete voluntárias preparam a sopa

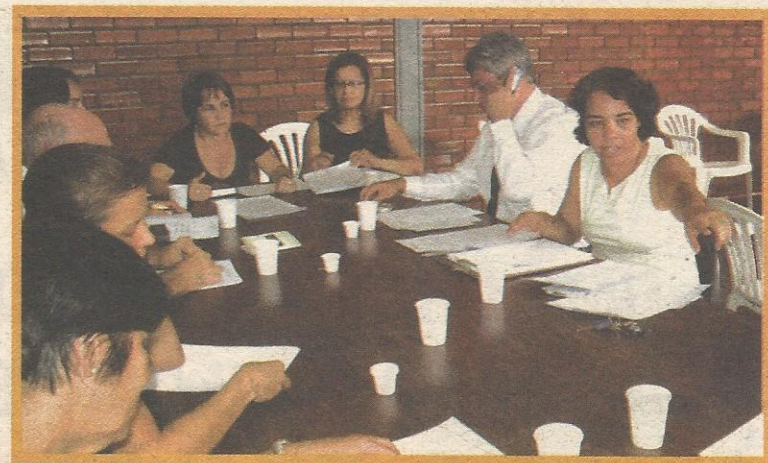

A ação integrada tem reunido todos os órgãos e ONGs do Guarará envolvidos com o morador de rua.

Fones:

3382-0333
3382-0047
8402-3648

● **Compra**

● **Venda**

● **Aluguel Garantido**

betelimob@terra.com.br

QE 07 bl. B, Sala 220 - Ed. Itaipu - Guarará I

BETEL
Assessoria imobiliária

A sua satisfação é o nosso sucesso, competência, experiência e seriedade.

CRECI - DF 4544

CAPOEIRA



Prof.º Rosy

Horários:
Seg/Qua/Sex
17h às 18h
Ter/Qui
20h às 21h

PHYSICAL CENTER
ÁGUA • VIDA

3382-3030

VESTIBULAR AGENDADO

Comunicar

DIÁRIO E GRATUITO
INSCRIÇÕES ABERTAS. AGENDE SUA DATA.

**UMA GRANDE FACULDADE.
DUAS GRANDES CARREIRAS.**

**TURISMO E
ADMINISTRAÇÃO**

Todos os cursos autorizados pelo MEC.

Participe dos nossos projetos



Convnios com diversos rgos pblicos e empresas privadas. Verifique na sua associao /empresa se ela  conveniada.

Financiamentos:

FIES

Financiamento Estudantil

ProUni

Programa Universidade para Todos

Renda

Universidade

Programa GDF

3381-3000
www.facibra.com.br



Centro de tratamento de dependências faz um ano

Unidade instalada no Guará, mantida pelo GDF, é a única do Centro Oeste

O Centro de Atenção Psicossocial para Pessoas com Problemas Decorrentes do Uso de Álcool e Outras Drogas (Caps), da Secretaria de Saúde, completa um ano de existência e diversos serviços prestados à comunidade.

Instalado no Guará, no Centro de Saúde 2 (ao lado da OE 17), é um serviço de saúde comunitário que oferece assistência especializada, em regime de atenção diária, ambulatorial, a pessoas que sofrem com problemas do uso indevido de álcool e outras drogas. No programa, os familiares dos pacientes também são assistidos e fazem parte de todo o processo terapêutico oferecido aos usuários. O ob-

jetivo do serviço é oferecer atendimento a pacientes e familiares, promover a cidadania e garantir os direitos dos usuários de retorno ao convívio social.

Em apenas um ano de funcionamento, o centro conta com cerca de 750 pessoas inscritas. Atualmente o serviço atende 56 pacientes em regime intensivo, 85 em semi-intensivo, além dos outros cadastrados. Cerca de 50 novos acolhimentos são realizados mensalmente.

Tratamento

Entre as ações oferecidas pelo Caps estão: o acolhimento de uma assistente social ou psicóloga; atendimento indivi-

dual, medicamentoso, social, psicoterápico, de orientação, entre outros; atendimento em grupo; terapia ocupacional; oficinas terapêuticas, entre elas a de lavagem de carros, de mosaico, de memória, de hortaliças, de material reciclado e de higiene e auto-estima; atendimento às famílias; visitas domiciliares e atividades comunitárias.

A equipe profissional é composta pela gerente técnico-administrativo e assistente social Maria Terezinha da Silva, outros assistentes sociais, psicólogos, terapeutas ocupacionais, auxiliares de enfermagem, além de um farmacêutico, clínico geral, psiquiatra, enfermeira, assistente administrativo, e agentes de portaria e serviços gerais.

O dependente ou abusador de álcool ou drogas, de



O tratamento é acompanhado da ressocialização do dependente na sociedade e na família

qualquer tipo, exceto tabaco, que quiser se integrar ao tratamento oferecido pelo Caps deve ter mais de 19 anos, e ser encaminhado por uma unidade de saúde da Secretaria de Saúde ou do programa Família Saudável.

O CAPS funciona das 8h às 18h, na OE 23 Área Especial — subsolo do Centro de Saúde Nº 2, do Guará II. Fone: 3567-1967



Terezinha, diretora: a abstinência é meta e não condição



Tratamento mais humanizado

“O diferencial no tratamento é que o dependente não deixa de conviver socialmente e continua mantendo o vínculo com a família e os amigos”, explica a diretora.

Durante o tratamento o paciente recebe assistência psiquiátrica e médica e participa de atividades de recreação e recebe também noções de cidadania.

A diferença para os grupos de ajuda mútua, como o Alcolicos Anônimos e outros, segundo Terezinha, é que no Caps a abstinência é uma meta e não uma condição para continuar no tratamento.

“É um tratamento gradual e mais humanizado. Se a pessoa por exemplo é dependente de drogas pesadas (LSD, cocaína, merla, ecstasy) ele é estimulado a trocar por drogas mais leves, como a maconha, até perder totalmente a dependência. Dessa forma, evita-se o choque da abstinência brusca e condiciona o organismo a ir aceitando o tratamento”, completa a diretora. É chamada pelos técnicos como redução de danos.

Qualidade de vida

Outra meta do tratamento é a busca da qualidade de vida,

a ressocialização e a valorização do paciente como cidadão. “O dependente precisa de ajuda e não de repúdio. A sociedade precisa mudar esse conceito”, pede Tereza, lembrando que não adianta o tratamento se depois de recuperada a pessoa não tem oportunidade de ter o emprego, o que pode provocar uma recaída.

É oferecido ao usuário vários tipos de atividades terapêuticas: atendimento individualizado, em grupo, tratamento medicamentoso, atendimento domiciliar e aos familiares, atividades comunitárias e de desintoxicação.

ELÉTRICA LARA
Material elétrico e acessórios para eletrodomésticos em geral
Oficina autorizada e especializada

QE 07 Bloco B Loja 2
Guará I - DF

Fones: 567.2073 / 381.0744
Fax: 567.4510

Olha só as portas que a Bali está abrindo pra você.

Venha
conhecer a
nova linha
1.0 Flex e
1.4 Flex.



As melhores
condições de
pagamento
para o seu
Fiat Okm.

CONCESSIONÁRIA
FIAT

BALI
AUTOMÓVEIS

Sia Trecho 4 e Cidade do Automóvel
Tels.: 362 6230 • 363 9099

GUARÁ VIVO
JOEL RODRIGUES



Arcebispo no Guar4

O arcebispo de Brasília, Dom João Braz de Aviz, tem se caracterizado pela sua peregrinação pelas Paróquias do Distrito Federal. Este ano ele já esteve em todas as Paróquias do Guar4. Recentemente ele celebrou Missa na Paróquia Maria Imaculada, seguida de um jantar com os coordenadores das pastorais e das comissões da Paróquia. O ponto alto das visitas foi a missa inaugural do novo prédio da Paróquia Santíssima Trindade, na OE 42, há poucos meses.

Tr4nsito mais dif4cil

O Sindicato dos Arquitetos criticou duramente o trabalho que foi realizado no PDL do Guar4, que foi aprovado em tempo recorde e disse ainda que faltou a elaboração de impacto ambiental das transformações previstas para o Guar4 e o SIA. Portanto, aproveite bem os nossos engarrafamentos di4rios, pois voc4 vai sentir saudade deles. Com o planejamento apresentado pela empresa particular encarregada de elaborar o PDL em breve haver4 um adensamento populacional t4o grande na cidade, que vai ficar muito dif4cil circular por aqui.

Gente que faz o Guar4

H4 mais de trinta anos h4 uma refer4ncia inconfund4vel na cabe4a do morador do Guar4. Trata-se da El4trica Lara. 4 primeira vista parece uma loja at4 modesta, mas 4 dif4cil voc4 n4o encontrar o que procura quando entra naquele estabelecimento comercial. O sorriso e a aten4o inconfund4vel que Marcos Lara dispensa a seus clientes, n4o deixa d4vidas.

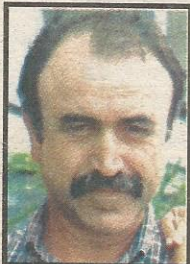

Quando ele n4o tem o que procuramos, n4o titubeia em indicar um concorrente que resolve nosso problema. Esta 4 a diferen4a, ele n4o se preocupa apenas em atender bem, mas em resolver o que aflige o cliente. Muita gente j4 adotou Marcos Lara como consultor dom4stico e n4o se arrependeu. Por isso Lara 4 gente que faz o Guar4 um lugar bom de se viver.

Ch4 concorrido

Um sucesso de p4blico e de arrecada4o o Ch4 da Do4ura, promovido pela Associa4o de Rotarianos e o Rotary Club Guar4 4guas Claras. Foram 119 patronos e patronesses e cerca de 300 pessoas presentes. Por sinal, as duas institui4es t4m se firmado como as mais atuantes do Guar4, mesmo sendo pequenas na quantidade de s4cios.

Feijoada

Outro evento concorrido foi a feijoada da Loja Mac4nica A4o e Sil4ncio. L4 estiveram mais de 300 pessoas, entre elas os deputados Jos4 Roberto Arruda, Izalci Lucas, Agr4cio Braga e Maria da Guia.

Noite do Black Tie

Pra quem gosta de um bom baile, dia 28 de outubro acontece a Noite do Black Tie, no Sal4o de M4ltiplas Fun4es do Cave, animada por Whasginton Aguiar e Banda, e banda Mad In Bras4lia. Mesa a R\$ 60 ou convite individual a R\$ 15.

Gente
F4tima Souza



Filia4o



A jornalista Zuleika Lopes e a fot4grafa K4tia Ferreira, assessoras da Administra4o Regional do Guar4, assinam as fichas de filia4o ao PMDB, abonada pelo presidente do partido, Tadeu Filippelli.

Os 40 anos de Edberto Silva



Mais de 400 pessoas prestigiaram o anivers4rio de 40 anos do l4der comunit4rio Edberto Silva, no sal4o de M4ltiplas Fun4es do Cave.



Nas fotos, o aniversariante com esposa Ana Ang4lica e os filhos 4dipo e 4caro e com os pais Jos4 Balbino e Leonarda.

ACADEMIA CORPO ARTE
CREF. 04/100
Motiva4o com estilo

15 anos com Qualidade, Pre4o e Responsabilidade

✓ GIN4STICA LOCALIZADA	✓ JAZZ
✓ ALONGAMENTO	✓ AERO-BAHIA
✓ ABDOMINAL	✓ KARAT4
✓ STREET-BEAT	✓ JUD4
✓ JUMP	✓ DEFESA PESSOAL
✓ TAE-FIGHT	✓ Ax4
✓ SPINNING	✓ BABY CLASS
✓ MUSCULA4O	✓ JAZZ INTERMEDI4RIO
✓ CONDICIONAMENTO F4SICO	✓ JIU JITSU
✓ TAEKWONDO	✓ BOX CHIN4S

www.academiacorpoarte.com

QE 26 Bloco A Loja 39 - Guar4 II

Fones: 3382-4120 / 3567-4377

Thais Imobili4ria
www.thaisimobiliaria.com.br

Administra4o, Avalia4o. Compra e Venda de Im4veis com experi4ncia de 25 anos no mercado imobili4rio. Ligue ou fa4a-nos uma visita. Temos o maior prazer em servi-lo.

VENDAS
PABX (61) 3568-3355

ALUGUEL
(61) 3568-2225
Fax (61) 3568-7387

QE 07 Bloco C
Salas 105/108 - Guar4 I
(Centro Comercial do Guar4 I)

Chega de esquentar a cabe4a!
A MULTIM4DIA INFORM4TICA CONSERTA O SEU COMPUTADOR

Al4m de profissionais treinados, a Multim4dia oferece qualidade no atendimento e bom pre4o. Venha conhecer nossa loja ou solicite uma visita!

MONITORES
NOBREAKS
PE4AS
IMPRESSORAS
NOTBOOKS

Multim4dia Inform4tica
Manuten4o sua maquina de acordo com a sua necessidade

EQ 31/33 LOTE 5 - EDIF4CIO CONSEI - SALA 327
(61) 381-2801 / (61) 9236-9107

Escola Infantil TANERAN
PORQUE EDUCAR 4 TUDO

◆ Inform4tica	◆ Parceria Escola/Familia
◆ Brinquedoteca	◆ Projeto Lanche Saud4vel
◆ Videoteca	◆ Corpo docente capacitado
◆ Projeto de Leitura	◆ Ambiente Estimulante

QI 11 - Conjunto "F" Casa 05 - Guar4 I
Fone: 382-8201 - Fone/Fax: 383-3198

Decisão de campeonato da 38 atrai 3 mil pessoas

É o mais tradicional campeonato da cidade. Torcidas são fanáticas

O futebol amador do Guará está bem vivo, pelo menos na OE 38. A decisão do campeonato da quadra atraiu cerca de três mil torcedores, que, mesmo sob um sol escaldante, esperou até a decisão nos pênaltis, depois das 14h.

O KLP quebrou a hegemonia do Urubu nos últimos cinco anos ao vencer na cobrança de penalidades depois do empate de 1 a 1 no tempo normal. Durante o tempo normal, os jogadores sofreram com a pressão da torcida, inclusive com invasão constante das laterais do campo, principalmente por quem já havia tomado alguns gols a mais.

Durante a cobrança das penalidades a pressão foi ainda maior e o árbitro Almir mal conseguiu abrir espaço para os cobradores. As comemorações da torcida campeã foram ainda mais barulhentas, com direito a banho de cerveja.

Dificuldades

Quem assistiu ao entusiasmo de jogadores e torcida não imagina as dificuldades dos organizadores do campeonato.



De acordo com Sebastião França, o Macalé, espécie de presidente de uma federação de futebol fictícia da quadra, a cada ano as dificuldades aumentam na proporção inversa do apoio. "Neste ano, tivemos ajuda apenas de Manoel Messias e do deputado Izalci", reclama. Manoel Messias, é o fundador e patrono do Urubu, o time mais popular da quadra, e o líder comunitário mais influente da OE 38.



Macalé, organizador do campeonato, Messias (centro) e Izalci, os incentivadores e patrocinadores.

Decisão acabou nos pênaltis.

SEGUNDONA DO DF

Times do Guará ainda mantêm esperanças

Após a quarta rodada e faltando outras para concluir a fase de classificação, os representantes do Guará ainda têm chances de chegar ao quadrangular semifinal.

Os dois têm 5 pontos cada, mas apenas o Capital (ex-Maringá) estaria classificado, em 4º lu-

gar. O Clube Esportivo Guará está em quinto por causa do saldo de gols.

Nos quatro jogos, o Capital empatou duas (uma com o CEG), ganhou uma (1 x o no Samambaia) e perdeu outra (1 x o Brazilândia). O CEG também empatou duas (Capital e Cruzeiro), per-

deu para o Ceilandense (1 a 2) e ganhou do Cruzeiro por 4 a 1.

O Capital volta a jogar dia 12 contra o Samambaia, às 10h, no Mané Garrincha, e dia 16 no Rorizão contra o Renovo, às 15h30. O CEG joga dia 12, às 15h30, contra o Cruzeiro e dia 16, contra o Ceilandense, às 15h30.

FICOU TÃO BONITA QUE MAIS PARECE UMA BOUTIQUE

Mas não é só beleza. Depois da reforma, a Europão passou

a ser uma das mais completas panificadoras do Guará, com um mix variado para fazer um café da manhã, uma festa ou um lanche completos. Salgados, doces, tortas, variedades de pães, tábua de pães, tábua de frios, sanduiche de metro, tábua de pastas, etc

FAÇA SUA ENCOMENDA

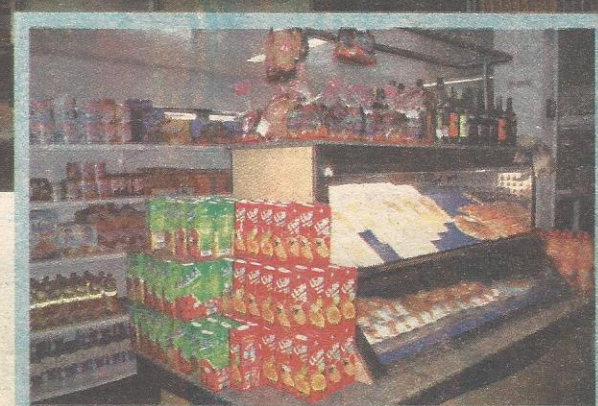

QE 34 BLOCO A - GUARA II - 3568.3568