

# JORNAL DO GUARÁ

Ano 23 - nº 349

1 a 15 de junho de 2006

Distribuição gratuita

## Esporte de graça

Mais de 700 crianças da rede pública do Guará têm a oportunidade de participar de sete modalidades de esportes, oferecidas pelo Centro de Integração Desportiva (CID). As atividades são gratuitas porque o programa é oferecido pelo governo (Página 11).

## Ajuda aos filhos de soropositivos

Uma ONG do Guará cuida de crianças de dois a 12 anos, filhas de portadores do vírus da Aids.

(Página 14)

## Museu do Disco guarda raridades da época do vinil

Único no país, o Museu do Vinil reúne quase 9 mil discos antigos numa casa do Guará.

O colecionador Ricardo Retz (foto) consegue o acervo percorrendo as ruas do Guará e buscando no lixo (Página 10).



# GUARÁ NA COPA

## Como a cidade se preparou para torcer pelo Brasil

A cidade entrou no clima da Copa e nunca esteve tão preparada para torcer pela seleção brasileira. Ruas, casas, carros e monumentos (foto) foram enfeitados para torcer pelo hexa do Brasil. Ba-

res prepararam-se para receber os torcedores nos jogos da seleção brasileira. Veja quem oferece serviço especial, tvs e telões no Guará durante a Copa.

Páginas 8 e 9

## Aprovadas as novas quadras

O Conselho de Planejamento Urbanístico do Distrito Federal (Conplan) aprovou por unanimidade a criação de seis novas quadras no Guará, para famílias com renda de até 12 salários mínimos.

Serão beneficiadas 1,8 mil famílias - 1,3 mil lotes e o restante de apartamentos em 20 edifícios residenciais.

Página 7

## PDL do Guará vai à votação

O governo vai concentrar esforços para convencer os deputados distritais a votarem o Plano Diretor do Guará antes do recesso parlamentar de julho. Técnicos da Seduh tentam apagar as polêmicas com os deputados.

O que pode facilitar é a criação do Setor Jockey e das novas quadras, itens retirados do projeto (Página 5).

## Guará recupera Jockey e Sof Sul

Repassados à Região Administrativa do SIA, as duas áreas devem ser devolvidas à Região do Guará durante a aprovação do PDL. A lei que criou o Jockey Clube, que colocou erradamente a área no SIA, será corrigida e o deputado Izalci Lucas vai apresentar emenda retornando o Setor de Oficinas Sul à Região Administrativa do Guará (Página 4).

# Poucas & Boas



ALCIR DE SOUZA

## Morreu Pires

Vítima de ataque cardíaco fulminante, morreu Antonio Carlos Pires de Araújo, que o guaraense conhece como um dos donos da antiga rede Planaltão e irmão de Eusébio Pires de Araújo, ex-morador da cidade e ex-presidente da Associação Comercial e Industrial do Guará. Pires continuava ligado ao Guará como membro da loja maçônica Jaques de Molay.

## Deputado protesta

Funcionários do GDF que apoiam o candidato do PFL José Roberto Arruda estão sendo chantageados. A informação foi obtida pelo deputado federal Alberto Fraga (PFL-DF).

Segundo o parlamentar, servidores que têm adesivo do pefelista no carro estão sendo obrigados a retirá-los sob ameaça de perderem o emprego. "Estão coagindo as pessoas a retirarem os adesivos e, pior, já estão começando a demitir. Já tivemos notícia de um caso", diz Fraga.

Inconformado com a situação, Fraga disse que irá reagir. "Se o PFL for tratado como opositor no governo, nós vamos ser oposição", avisou o parlamentar.

## Pólo de Moda

Estão aceleradas as obras de urbanização do Pólo de Moda. O asfalto está chegando em toda a quadra e a energia elétrica também.

Até agosto, deve ficar tudo pronto.

## Copa no ParkShopping

A partir de 9 de junho e até o dia 9 de julho, o ParkShopping recebe a Exposição "Bem-vindos, campeões!" em parceria com o Correio Brasileiro.

A exposição mostra a recepção em Brasília às seleções de futebol campeãs do mundo em 1962, 1970, 1994 e 2002. A mostra é formada por 27 capas e páginas internas do jornal Correio Brasileiro, além de fotos inéditas.

A exposição fica no espaço em frente às lojas Siberian e Enjoy.

## Falta médico

Pacientes estão reclamando da falta de médicos no Hospital Regional do Guará.

Além do quadro ser pequeno, a demanda aumenta a cada dia, segundo o diretor do hospital, Paulo Uchoa.

Segundo ele, são atendidos entre 500 e 600 pessoas por dia, e a quantidade aumenta nessa época de seca e baixa umidade em Brasília.

Se o Hospital não receber mais médicos, a situação pode piorar mais ainda.

## Solta

Maria Cleuza Vasques, acusada de mandar matar o ex-marido, o bancário José Eduardo Vasques no início do ano passado no Guará, está livre.

Ela foi solta por decisão do Superior Tribunal de Justiça depois que a defesa alegou problemas de saúde dela. Os cúmplices de Maria Cleuza continuam presos.



## Chocou

As fotos dos dois cadáveres queimados encontrados pela polícia nas imediações da QE 44, na Favela do Grêmio, publicadas na edição anterior, provocaram reações diferentes dos leitores do *Jornal do Guará*.

Alguns elogiaram a pu-

blicação para servir de conscientização contra a violência. Outros, a maioria, se disseram chocados com a crueldade do crime e a repugnância que as fotos provocaram.

Infelizmente, é a nossa realidade.

## Cerca proibida

A Lei 1.063/96, que autoriza a ocupação de áreas verdes em frente às casas e edifícios residenciais em várias regiões do DF, incluindo o Guará, foi considerada inconstitucional pelo Tribunal de Justiça do DF.

Mas a decisão não é retroativa, ou seja, as cercas existentes não precisam ser retiradas.

O que não pode é daqui para a frente.

A ação foi proposta pelo Ministério Público do DF, que alegou que somente o governador poderia tomar a iniciativa de encaminhar o projeto à Câmara Legislativa.

A lei cancelada é do deputado Odilon Aires (PMDB).

## Divino e Márcia

Corajosa a posição dos guaraenses Divino Alves e Márcia Fernandez, ex-administradores regionais da cidade.

Eles lideraram, juntamente com o deputado distrital Odilon Aires e o ex-presidente do Clube de Regatas Guará e presidente da Federação Brasile-

ense de Futebol, Fábio Simão, a rebelião no PMDB regional a favor da candidatura Arruda, o que provocou a ira de Roriz e Filippelli.

Márcia, inclusive, arriscou seu cargo na Administração de Samambaia. Divino já havia afastado do governo.

## palavra franca

### Estado do Planalto

Ótima a matéria sobre o Estado do Planalto. Embora muitos considerem uma fantasia eleitoral, como o próprio texto diz, a idéia é excelente, porque faria de Brasília apenas capital da República, e não apenas uma República de Luiziânia, transformada que foi pelo rorizismo.

É lógico que não daria para tirar esse amontoado de favelas em volta da Capital, mas ficaria mais fácil para o governo, nomeado, administrar a cidade.

Ficariamos livres também da Câmara Legislativa e seus deputados, que só ajudam a piorar mais o DF ao defender invasões de áreas públicas e favelas.

Parabéns pela matéria.

Enilda Nascimento

Vim do Rio Janeiro para Brasília em 1960. No início era só sofrimento, por causa da poeira e da lama, sem falar na falta de opções de lazer. Com o tempo, aprendemos a conviver com tudo aquilo e éramos felizes. Brasília foi se consolidando e melhorando sua qualidade de vida. Mas, aí veio Roriz. O resto todo mundo sabe.

O Estado do Planalto pelo menos tem o lado bom. Vai acabar com a interferência da politicagem nos destinos da cidade. Como não haveria eleições locais, ficaríamos livres de Roriz, Arruda, Cristóvão...

Carlos G. Barbosa

### Quem vai representar o Guará?

Pelo que podemos deduzir na matéria sobre os pré-candidatos do Guará, estamos mal de opções.

Da relação, conheço apenas o ex-deputado Alírio Neto, mesmo morando no Guará há 16 anos.

Pelo jeito, corremos o risco de não termos representantes da cidade na Câmara Legislativa

Mauro César Barreto

jornaldoguara@terra.com.br

## JORNAL DO GUARÁ

Editor: Alcir Alves de Souza  
Jornalista Profissional, reg. 766/80/DRT/DF

End: EQ 31/33 Ed. Consei, 113/114  
71065.023 - Guará II

Fone: 3381.4181 - Fax: 3381.1614

jornaldoguara@terra.com.br

## CIRCULAÇÃO

O *Jornal do Guará* (tiragem comprovada de 10 mil exemplares) é distribuído gratuitamente por todas as bancas de jornais do Guará; em todos os estabelecimentos comerciais, clubes de serviço, associações, entidades; nas agências bancárias, no Clube do Comerciante; na Administração Regional; nos consultórios médicos e odontológicos e em 4 mil residências, por edição (2 quadras do Guará I e 2 do Guará II, em rodízio).

E, ainda, através de mala direta a líderes comunitários, empresários, autoridades que moram no Guará ou que interessam à cidade; empresas do SIA, Sof Sul e ParkShopping; GDF, Câmara Legislativa, bancada do DF no Congresso Nacional e agências de publicidade.

**ÓRGÃOS PÚBLICOS**

**Administração Regional do Guará**  
 Administrador: Heleno Carvalho  
 Centro Administrativo Vivencial e Esportivo (CAVE)  
 Fone: 3382-3344

**Diretoria Regional de Saúde**  
 Diretora: Ana Maria Raulino Coly  
 QE 06 Área Especial  
 Fone: 3567-2455 R. 149

**Inspetoria de Saúde**  
 Diretor: Luciane Cardoso  
 QE 12 Área Especial  
 Fone: 3568-7867

**Divisão Regional de Ensino**  
 Dir. Juarez Aguiar  
 QE 38 AE  
 Fone: 3301.4067

**Centro de Desenvolvimento Social - CDS**  
 Diretora: Sueli Martins Miranda  
 EQ 15/26 AE  
 Fone: 3568-4059

**CAESB - Escritório Regional**  
 QI 11 Bl. A  
 Gerente: Eduardo Soares  
 Fone: 3382-8990

**CEB - Escritório Regional**  
 QI 20 Bl. A  
 Gerente: Selma Lúcia M. André  
 Fone: 3381-5933

**4ª Delegacia de Polícia**  
 Delegado: João Carlos Lóssio  
 EQ 15/26 (Centro Comunal)  
 Fone: 3568-5180

**4º Batalhão de Polícia Militar**  
 Ten. Cel Harald Alcides Siebiger  
 AE 10 Bl. A  
 Fone: 3383.3023- Plantão 190

**Corpo de Bombeiros**  
 Com: Cap. Mauro José de Oliveira Francisco  
 QE 2 - Guará I - 3301.5220

**Agência do Trabalhador**  
 Gerente: Ednelson Marques Honorato  
 Cave - Clube de Vizinhança II  
 Fone: 3382.3344

**Cartório Eleitoral**  
 Gerente: Ricardo H. de Oliveira  
 QI 7 Lote C  
 3382.7741

# Obras melhoram o trânsito

As equipes de trabalho da Divisão Regional de obras do Guará não param. Estão sendo feitas pequenas obras de complementação da infra-estrutura urbanística da cidade, segundo determinação da governadora Maria Abadia.

Estão sendo feitas pistas de aceleração e desaceleração em várias entradas de quadras no anel viário do Guará II. Estão em fase de conclusão as obras nas pistas de acesso à Feira do Guará, local de intenso trânsito nos finais de semana. Várias calçadas também estão sendo executadas nas QEs e QIs 01 e 03 do Guará I.



Fotos: Wilson Júnior

Estão sendo construídas baias, para facilitar o acesso aos retornos

## Administração promove seu arraiaí

Vai ter "arraiaí" na Administração Regional do Guará, nos dias 22, 23, 24 e 25 de junho, no Teatro de Arena do Cave, sempre a partir das 16h.

Pipoca, quentão, milho verde, pamonha, bolo de mandioca e muito forró não vão faltar. Estão previstas várias apresentações de quadrilhas. Para os comerciantes de barraquinhas de alimentação e bebida, já está aberto o cadastramento que é gratuito. As pessoas interessadas em participar devem ligar para 3382-33 44, ramal 279 ou no 3567-1011. Os portões estarão abertos para toda a comunidade.

## Ciclovias entre Taguatinga e Sia

Pista vai passar pela EPTG e servir morador do Guará também

O Departamento de Estradas de Rodagem (DER) vai construir uma ciclovias na Estrada-Parque Taguatinga Guará (EPTG), ligando Taguatinga ao Setor de Indústria e Abastecimento (SIA). A ordem de serviço para a elaboração do projeto técnico da ciclovias foi assinada, na semana passada, pela governadora Maria de Lourdes Abadia.

Na mesma ocasião, a governadora assinou outras duas ordens de serviço. Elas prevêem a construção de uma ciclovias na Samambaia, e um bicicletário, em parceria com a Companhia do Metropolitano (Metró), na mesma cidade.

Os projetos técnicos deverão

estar concluídos no prazo de 90 dias. As ciclovias contribuirão para reduzir os altos índices de atropelamentos de ciclistas nas rodovias administradas pelo DER.

A construção das ciclovias faz parte do Programa de

Transporte do Governo do Distrito Federal (GDF). Tanto que uma delas já está em obras na Vila Itapoá, no Paranoá. As ciclovias são construídas após estudos realizados pelo DER, de acordo com as demandas de cada comunidade.

## Fiscalização às placas finais 3 e 4

Os veículos com placas de finais 3 e 4 estão sendo fiscalizados pelo Detran-DF. O motorista que não apresentar o Certificado de Registro e Licenciamento de Veículo (CRLV) 2006 terá seu veículo apreendido, pagará multa, diária de guarda do veículo no depósito do Detran e taxa de guincho.

Para obter o CRLV, o proprietário precisa estar em dia com o IPVA, seguro obrigatório, multas e taxa de cadastro. No caso dos impostos terem sido pagos e o documento de 2006 não tenha chegado, a recomendação é que o proprietário do veículo procure o Detran para verificar se há pendências.

**DROGARIA**

Medicamento Genérico

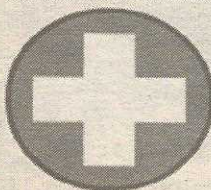

**HORIZONTE**

ENTREGA EM **DOMICÍLIO**

*Aceitamos Cheque Pré e Cartões de Crédito*

**QI 25**  
 568-0080  
 568-0188

**QE 17**  
 382-7963  
 382-8913

**QE 26**  
 381-3476  
 568-0323



**CAPRICHO IMÓVEIS**

C 3771

SUA TRANQUILIDADE IMOBILIÁRIA

E-mail: [caprichoimoveis@bol.com.br](mailto:caprichoimoveis@bol.com.br)

QI 11 - Conj. U Nº 124 - Fone 3381-6060 Fax: 3381-9293

# Setor Jockey e Sof Sul devem retornar à Região do Guará

Emenda corrige erro da lei que criou o Jockey e refaz área do SIA sem o Setor de Oficinas Sul, que não pediu para sair do Guará

A votação do PDL do Guará, prevista para a segunda quinzena de junho (ver matéria ao lado), pode recompor a Região Administrativa do Guará com as áreas do Setor Jockey Clube e do Setor de Oficinas Sul, repassadas através de emendas à Região Administrativa do SIA.

A situação do Jockey é mais fácil de ser resolvida, porque o governo e a Câmara Legislativa admitem que houve erro durante a aprovação do projeto. A Lei Complementar 717, de 25 de janeiro de 2006, diz em seu Artigo 1º que "a área do Jockey Clube, localizado na Região Administrativa do SIA...". Acontece que a área faz parte da poligonal da Região Administrativa do Guará e somente poderia ser retirada se fosse incluída na lei que aprovar os PDLs do SIA e do Guará.

A recuperação do Setor de Oficinas Sul vai depender da aprovação de uma emenda que será apresentada em plenário pelo deputado distrital Izalci Lucas (PFL), que vai propor a volta da área para a Região Administrativa do Guará. Ele diz que já negociou uma alteração com a deputada e líder do governo Eliana Pedrosa, autora da emenda que retirou o Sof da Região do Guará sem que houvesse na época interesse do governo e nem dos empresários locais.

"A Região do Guará já foi mutilada demais com a retirada

da do SCIA, depois do SIA e do SOF Sul e ainda querem retirar o Jockey. Não podemos mais permitir isso", reclama o deputado Izalci Lucas.

## Correção

Izalci acredita que a emenda não sofrerá resistência nem na Câmara e nem no governo. O próprio secretário parlamentar do GDF, José Flávio Oliveira, garantiu ao **Jornal do Guará** que o erro será corrigido durante a votação do PDL do Guará.

Também para a diretora de Aprovação de Projetos da Administração do Guará (Dreap), Daliane Cardoso Mendonça, da forma como está o cabeçalho da lei que cria o Setor Jockey Clube contraria a Lei 3.618, que deu origem à Região Administrativa do SIA.

"A poligonal da Região Administrativa do SIA foi delimitada por bairros, que seria o próprio SIA, o Setor Terminal de Cargas, o Setor de Infláveis, de Garagens e Transportes Coletivos, de Clubes Esportivos e Estádios Sul e o Setor de Oficinas Sul. Não há qualquer referência ao Jockey Clube. Portanto, não poderia ser retirado da Região do Guará sem alteração da poligonal do SIA", explica.

Para a deputada Ivelise Lon-

ghi, o erro pode ter sido provocado pela pressa na aprovação do projeto e pela retirada da votação do PDL do Guará durante a convocação extraordinária da Câmara Legislativa no final do ano passado.

"A proposta de criação do Setor Jockey Clube estava no contexto da aprovação do PDL do Guará, que incluía alterações também na Região do SIA, porque os estudos começaram quando a região era uma só. Como ficou para votação somente o projeto



Izalci: Guará não abre mão do Jockey



O Setor Jockey (vermelho) sairia do Guará (amarelo)

do Setor Jockey, ele deveria ter sido incluído na Região do Guará. Se o governo quisesse

fazer a mudança teria que aguardar a votação do PDL", explica.

## Seduh queria mesmo o Jockey no SIA

Se para os deputados Ivelise Longhi e Izalci Lucas houve um erro publicação do projeto, para a Secretaria de Desenvolvimento Urbano e Habitação (Seduh) não foi bem assim. Para secretária Diana Mota "a idéia era criar um setor habitacional para a Região do SIA, que é formada somente por empresas".

Diante da reação dos representantes do Guará e da informação do secretário José Flávio Oliveira, a secretária admite rever a proposta.

"Estamos dispostos a debater com os representantes das duas regiões. De qualquer forma, é importante a manifestação da comunidade guaranaense na defesa dos interesses de sua cidade", afirma a secretária.

"O governo quer é resolver e não complicar. Precisamos ver o interesse das duas regiões. Independente do que pode ter sido um erro, a idéia precisa ser discutida mas não imposta de cima para baixo", completa a secretária de Habitação.



Secretária Diana: vamos discutir os interesses

## O SEU PRESENTE ESTÁ AQUI

Brinquedos, bijuterias, bolsas e utilidades para o lar

# MV PRESENTES

3 vezes no cartão a partir de R\$ 50

4 lojas na QE 7 e 1 no Pólo de Moda - 3567.6166 - 3383.5195

# Governo tenta votar PDL do Guarará

Esforço será concentrado para que o projeto seja aprovado antes do recesso parlamentar

O governo vai investir numa cartada decisiva para aprovar o Plano Diretor do Guarará ainda este ano. Pelos cálculos dos técnicos da Secretaria de Desenvolvimento Urbano e Habitação (Seduh) e da Câmara Legislativa, se não for votado antes do recesso, o PDL do Guarará dificilmente seria votado durante a campanha e também após as eleições, quando o ritmo das votações cai com o desinteresse dos deputados que não forem eleitos e a acomodação de quem conseguir a reeleição.

Outro fato que pode ajudar na votação do PDL do Guarará foi a aprovação do PDL do Gama, projeto que chegou à Câmara depois e também era polêmico. Os técnicos da Seduh acreditam que o PDL do Guarará vá provocar menos polêmica do que o PDL do Gama e por isso mesmo seria mais fácil a aprovação, principalmente depois da aprovação do Setor Jockey na convocação extraordinária de janeiro e o anúncio da criação das seis novas quadras na cidade.

O PDL do Guarará foi um dos primeiros a ser anunciado pelo GDF, ainda no início do ano passado e foi encaminhado à Câmara Legislativa em setembro

depois de nove reuniões com a comunidade, entre palestras e audiências públicas.

Assim que chegou à Câmara, o projeto passou a ser contestado pela oposição, sob o argumento de que iria provocar um crescimento populacional da cidade acima do previsto, que iria prejudicar o Lago Paranoá e, ainda, que era uma especulação imobiliária para atender a interesses de grandes empresários. Além dos parlamentares dos partidos de oposição, o governo teve também que enfrentar a resistência de alguns deputados da própria base aliada, que na época estavam descontentes com o não atendimento de interesses próprios por parte do governo.

#### Risco de rejeição

Depois de várias tentativas de convencer os deputados, principalmente os aliados, através de palestras em plenário e reuniões com assessores, o governo resolveu colocar o projeto na convocação extraordinária da Câmara. Como aconteceram novas contestações, o governo resolveu recuar, por causa do risco de rejeição em plenário. Uma outra solução para resolver o problema foi tomada

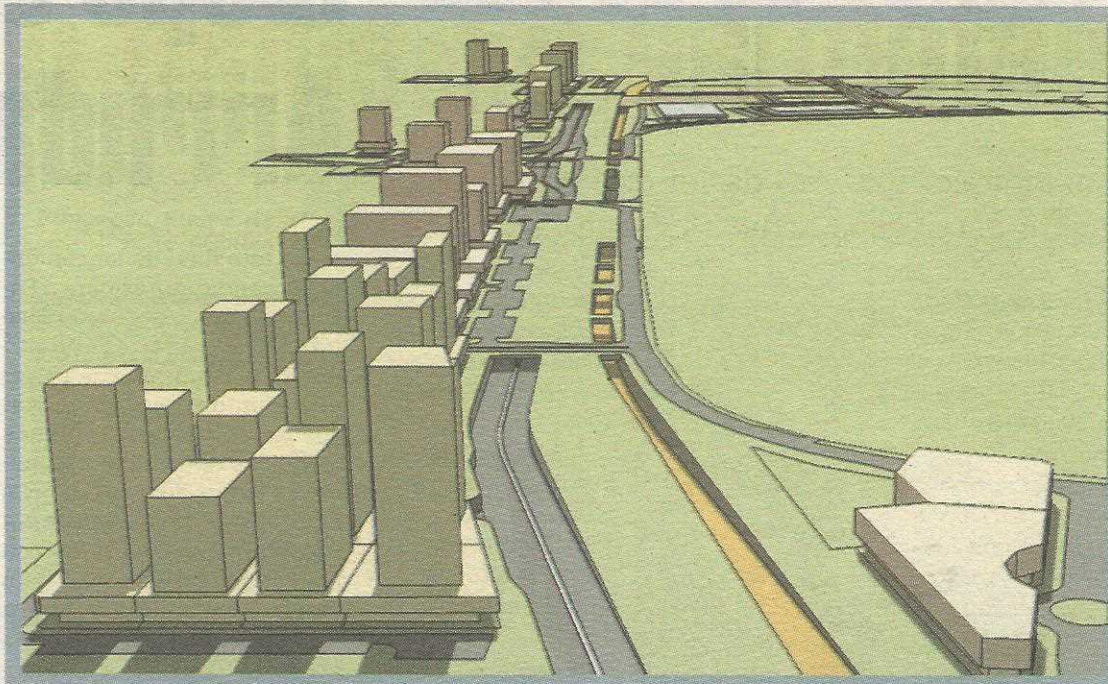

Depois da retirada do Setor Jockey e a criação das novas quadras, o Centro Metropolitano passa a ser a maior novidade do PDL do Guarará

pelo governo, ao retirar o Setor Jockey do PDL do Guarará e apresentá-lo em separado. Como era um dos assuntos polêmicos do PDL, o Setor Jockey foi surpreendentemente aprovado, depois de negociações entre o governo e a base aliada.

Resolvidos dois pontos polêmicos - o outro é a criação de seis novas quadras residenciais na cidade - o governo acredita que o cenário ficou bem favorável para aprovação em plenário, principalmente porque a apresentação vai aconte-

cer após as convenções partidárias, quando estará definido o quadro da sucessão no DF.

#### Sem motivos

Para a subsecretária de Habitação, Gisele Mascarenhas Mol, a Câmara Legislativa não terá mais motivos para contestar o PDL do Guarará, porque a polêmica estará reduzida praticamente ao Potencial Construtivo (quantidade do que pode ser construído no lote) de algumas quadras. "O problema é que foram apresentadas algumas emendas que desfigura-

ram bastante o projeto, porque alterariam a qualidade de vida do Guarará", explica. Ela se refere, por exemplo, à OE 40, em que os empresários defendem o aumento de 120% do que pode ser construído, enquanto o governo aceita somente 75%. "Pelos estudos técnicos que apresentamos, a OE 40 está com o trânsito saturado, porque a quadra foi transformada em residencial. Não dá para aumentar mais, porque isso representaria novas unidades num mesmo lote", completa.

**Trocamos seus cheques-pré ou à vista por dinheiro na hora.**

- Garantimos que seus cheques não serão depositados antes da data pré-datada.
- Aqui você é especial! Seus cheques não serão representados automaticamente.

No prédio do BRB e ITAU Guarará II

**BRANCO CRED**  
SEU CHEQUE É IGUAL A DINHEIRO

Factoring e fomento mercantil  
Fone: 3567-4454

AE 04 - lote B - salas 19 e 20 - Guarará II

**JULIPAN**

PANIFICADORA E CONFEITARIA

- Sanduiche de metro
- Pães Especiais
- Tábua de Frios
- Tábua de Geléia
- Tábua de Queijos finos
- Tortas finas decoradas
- Doces e salgados para festas
- Pão de queijo mineiro

ACEITAMOS ENCOMENDAS

3381.2886

QI 27 Bl. A loja 10 - Guarará II

## Candidatos do Guará

# Menos de 20 vão arriscar em 2006

A cidade já chegou a ter 34 candidatos nas eleições de 98, mas reduziu a quantidade para 27 em 2002 e deve reduzir mais ainda para 2006. Pelos que se apresentaram até agora a quantidade não chega a 20 pré-candidatos, e deve reduzir mais ainda após as convenções dos partidos.

O nome mais conhecido é o do deputado distrital mas candidato a federal Izalci Lucas. Entre os pré-candidatos a deputado distrital estão o ex-deputado e ex-administrador do Guará Alirio Neto, o chefe de gabinete do deputado Augusto Carvalho, Antonio Giroto, o coordenador das cooperativas habitacionais José Neto, o diretor da Divisão de Cultura da Administração do Guará, William Ney, a ex-diretora da Divisão Regional de Saúde do Guará, Ana Maria Raulino, o líder comunitário Kadal, o presidente da Associação Comercial e Industrial do Guará Carlos Kobayashi,

o ex-presidente da Acig e empresário Carlos Nogueira da Costa, a líder comunitária da quadra Lúcio Costa, Jane Teles, a pastora e cantora Nenê Figueiredo e o líder comunitário Edberto Silva.

Eles vão disputar o voto de 100 mil eleitores guaraenses (votantes da 9ª Zona Eleitoral do Guará, segundo o Tribunal Regional Eleitoral), principalmente depois da desistência de candidatos potenciais da cidade, como a deputada distrital Maria da Guia, o administrador Heleno Carvalho e a ex-administradora do Guará e atual administradora de Sambaíba Márcia Fernandez. Maria da Guia argumentou desencanto com o meio político depois de passar dez meses na Câmara Legislativa como suplente do deputado Pedro Passos. Heleno não chegou a anunciar a pré-candidatura, mas a ex-administradora Márcia Fernandez sempre se apresentou como pré-candidata.



William Ney: votos da cultura



Ana Maria Raulino: votos da saúde

## Sucessão

# Ibope confirma Arruda e PO na frente

Na reta final de lançamento das candidaturas para o Palácio do Buriti, o deputado José Roberto Arruda, candidato pelo PFL, confirma sua preferência junto ao eleitorado brasileiro ao liderar as últimas pesquisas de opinião dos institutos Ibope, Soma e O&P. Em todas elas, Arruda aparece em primeiro lugar com diferença que varia entre 24% e 27% em relação à segunda colocada, a governadora Maria de Lourdes Abadia (PSDB).

Divulgada pelo Grupo Comunidade no dia 9 de junho, a quinta pesquisa do Ibope mostra que Arruda tem 21% na pesquisa espontânea e Abadia tem apenas 5%. Já na pesquisa estimulada, onde são apresentados os nomes dos candidatos, Arruda tem 41% das intenções. Abadia tem 17%, Arlete Sampaio (PT) 7%, Agnelo Queiroz (PC do B) 6% e Tadeu Filippelli (PMDB) 4%. José Edmar (Prona) teve apenas 1% e Ezequiel Nascimento e Toninho, candidatos pelo PDT e Psol, respectivamente, ficaram com 0%.

Entre os eleitores que garantiram não mudar o voto, 40% são Arrudistas. Ao todo, ele pode arrematar 71% dos votos, se considerados os 31% dos eleitores que admitiram que podem votar nele. Dos que votam em Abadia, somente 15% deram certeza e outros 30% disseram que pode votar nela. Tanto Arlete Sampaio como Agnelo tiveram 6% de votos



A dobradinha Arruda e Paulo Octávio venceria a disputa se a eleição fosse hoje.

certos e mais 20% dos que podem votar nele.

Em um possível segundo turno, Arruda ganharia com folga. Teria 52% dos votos, ao passo que Abadia teria somente 25%. Se a disputa fosse entre Arruda e o comunista Agnelo Queiroz, Arruda ampliaria sua vantagem ao ficar com 61% dos votos, quase cinco vezes mais que Agnelo que aparece com 13%. Num confronto com Arlete Sampaio, Arruda teria 61% contra 14% da petista.

O Ibope entrevistou 805 pessoas entre os dias 6 e 8 deste mês em várias cidades do Distrito Federal, inclusive no Plano Piloto.

Na pesquisa do Instituto Soma Opinião e Mercado, Arruda e Paulo Octávio aparecem em primeiro lugar com 47% das intenções de voto. Abadia aparece bem atrás com 20%. A petista Arlete Sampaio aparece

com 7%, Agnelo Queiroz (PC do B) tem 5%, Tadeu Filippelli (PMDB) 2%. José Edmar (Prona) e Maurício Corrêa (PMDB) têm 1% cada. Na espontânea, Arruda tem 25% e Abadia tem 8%.

O primeiro lugar no quesito rejeição ficou com José Edmar, do Prona, que tem 33%. Arlete Sampaio aparece em segundo lugar com 26% de rejeição dos entrevistados. Abadia tem 22%, Filippelli 19%, Agnelo Queiroz 16% e Arruda apenas 15%. O Instituto Soma ouviu 874 eleitores de várias cidades do Distrito Federal.

O levantamento do instituto O&P também aponta ampla vantagem de Arruda, que larga na frente com 48% dos votos, mais que o dobro de Abadia que tem 21,8%. Arlete Sampaio tem 7,3%, Agnelo tem 4,9%, José Edmar 0,9%, Toninho 0,9% e Maurício Corrêa 0,7%.

# BAR DO MANÉ

## O REI DA CODORNA

A CODORNA MAIS FAMOSA DE BRASÍLIA

- ✓ Codorna (com farofa e ovo)
- ✓ Pescoço de Peru
- ✓ Peroó (com salada)
- ✓ Caldo de feijão

QE 17 Bl. A Loja 35 **3567.7624**

Passagens aéreas  
nacionais e  
internacionais

**RAFA'S**  
TURISMO

Ed. Consei s/520  
3567.8034

# Aprovadas as seis quadras do Guará

Conselho de Urbanismo autoriza criação de habitações no Guará II

Nada impede mais que sejam criadas seis novas quadras residenciais no Guará. O Conselho de Planejamento (Conplan) aprovou por unanimidade a expansão seis novas quadras no Guará. As OEs 48, 50, 52, 54, 56 e 58 vão beneficiar 1,8 mil famílias com renda de até 12 salários mínimos, cadastradas nas cooperativas habitacionais e e na Secretaria de Habitação.

O projeto prevê a ocupação de uma área de 98 hectares com 1,3 mil lotes e 20 edifícios de apartamentos de seis andares.

A expansão da OE 48, no Guará, é uma antiga reivindicação da população local. Ela foi criada pela Lei Complementar 85, de 13 de fevereiro de 1998 e já está inserida no Plano Diretor Local (PDL) que se encontra em discussão na Câmara Legislativa.

Para a secretária de Desenvolvimento Urbano e Habitação, Diana Meirelles da Motta, a aprovação do projeto de expansão da OE 48, do Guará, "significa mais um passo importante para atender a demanda habitacional do Distrito Federal".

Após a publicação da Ata da reunião no DODF, a governadora Maria de Lourdes Abadia

assinou decreto autorizando o parcelamento da área. Depois a Seduh solicitará à Secretaria de Meio Ambiente, a Licença de Instalação (LI) para iniciar o projeto executivo, com a instalação de água e esgoto e abertura de vias.

Segundo a secretária Diana Motta, não há risco de a criação de novas quadras contribuir para o inchaço populacional no Guará, uma vez que o projeto irá atender famílias que coabitam em um mesmo lote ou que vivem de aluguel na própria cidade.

## Relator recomenda pressa

O relator do processo, conselheiro Newton de Castro, representante do Serviço Brasileiro de Apoio às Micro e Pequenas Empresas (Sebrae), após visitar o local e estudar a viabilidade técnica, econômica, urbanística e ambiental da área, deu parecer favorável ao projeto de urbanismo do parcelamento.

De acordo com o parecer do conselheiro, o projeto da Seduh atendeu todas as exigências legais e técnicas para a ocupação do local. "É preciso haver celeridade no processo de implantação da expansão das

novas quadras, onde são evidentes sinais de degradação da área e usos indevidos como depósito de lixo e sobras de construção e, permanentemente, sofre pressões representadas pelas invasões", explicou o relator. Ele recomendou ainda que sejam aprofundados os estudos no sobre a contaminação do solo e o lençol freático.

## Reivindicação antiga

A criação das novas quadras é uma antiga reivindicação dos inquilinos do Guará, representados em sua maior pelas cooperativas e associações habitacionais. A expansão já estava autorizada pela Lei Complementar 85, de 13 de fevereiro de 1998 e inserida no Plano Diretor Local (PDL) em discussão na Câmara Legislativa do Distrito Federal (CLDF).

A Secretária Diana Motta disse que a expansão da OE 48, será destinada para públicos distintos, como as cooperativas habitacionais e os inscritos no cadastro da Seduh. Os critérios de ocupação ainda não estão sendo definidos mas o empreendimento da área será feito em parceria com a Caixa Econômica e os lotes serão disponibilizados através de licitação pela Terracap, proprietária da terra

## Cooperativas comemoram

A aprovação da Política Habitacional do GDF na Câmara Legislativa no final de maio e depois a autorização do Conplan para a criação das seis novas quadras do Guará estão sendo comemoradas pelas cooperativas habitacionais como vitórias particulares delas. "Desde 1995 estamos pressionando o governo para definir os novos assentamentos no Guará. Fizemos também uma grande pressão junto aos deputados distritais para a aprovação da Política Habitacional", garante o coordenador do Grupo das 19 e da Organização das Cooperativas, José Neto.

Como morador do Guará, ele diz que vai defender a prioridade na distribuição dos lotes aos inquilinos da cidade filiados às cooperativas que serão selecionadas pelo governo. "Somente nas cooperativas do Guará existem mais de 1 mil inquilinos cadastrados que se enquadram nos critérios da Seduh", informa Zé Neto.

Os critérios, aprovados na Lei da Política Habitacional, definem o limite de renda de até 12 salários mínimos, comprovação de morar há no mínimo cinco anos no DF.

A ampliação do limite da renda para 12 salários mínimos é considerada também por Zé Neto como uma conquista das cooperativas. "A intenção foi atender os policiais militares, civis e bombeiros", explica.

O coordenador das cooperativas lembra também do apoio que os inquilinos sempre receberam do governador Joaquim Roriz e da secretária de Habitação e agora da governadora Maria de Lourdes Abadia.

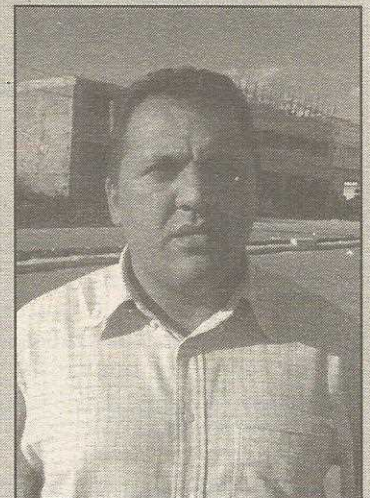

Para José Neto, foi mais uma vitória das cooperativas

Ele alerta também a quem quiser se inscrever numa cooperativa que se informe antes sobre a entidade (Informações 3301.7254) e que não aceite pagar qualquer ágio pelo direito ao lote, apenas as taxas de adesão e de manutenção estipuladas no Estatuto da cooperativa ou associação. Essa proibição está inclusa na lei que criou a Política Habitacional do GDF.

## Tasa

Mas, além dos lotes das seis novas quadras, as associações e cooperativas poderão adquirir terrenos do governo, através de licitação, e desenvolver programas próprios.

"Com essa permissão, estamos sugerindo ao governo a licitação da área da Tasa, entre a OE 46 e os postos de combustíveis da Saída Sul, para que que possamos criar um novo bairro para nossos associados", informa Zé Neto.

**Shalom**  
Refrigeração

3568 2815 | 9216 1393

Assistência Técnica em:  
Máquinas de lavar | Tanquinho | Geladeira  
Freezer | Fogão | Microondas | Compra e  
Venda de Máquinas de lavar

QI 03 conjunto Z casa 03 - Guará I

BRASTEMP Consul Electrolux  
ARNO PROBODIMO ENXUTA  
Continental Westinghouse

Passagens aéreas  
nacionais e  
internacionais

**RAFA'S**  
TURISMO

Ed. Consei s/520  
3567.8034

# O GUARÁ DA COPA

Cidade se enfeita para torcer pelo Brasil. Ruas, casas e edifícios se vestem de verde, amarelo e azul

Quem acompanhou copas anteriores tem a impressão de que o guaraense nunca se preparou tanto para esta da Alemanha. As cores da bandeira brasileira estão em toda parte - no chão das ruas, nas grades, nas fachadas dos edifícios e nos carros. Também nunca se viu tanta bandeira brasileira tremulando como agora. Para quem gosta de barulho e cerveja para comemorar com os amigos, são várias as opções para torcer pelo Brasil nos bares da cidade. Alguns deles instalaram telões ou tvs de tela maior e capricharam no cardápio, inclusive com nomes dos jogadores da seleção brasileira.

Nas ruas, as cores canari-nhas estão em toda a parte. Em algumas, os moradores capricharam. No conjunto I da OI 9, os moradores de todas as 20 casas fizeram uma "vaquinha" com R\$ 10 cada, para enfeitar a

rua. Asfalto, quebra-molas, meios-fios e até mesmo os portões das casas foram pintados com as cores do Brasil. Bandeirinhas feitas com fitas coloridas de TNT também fazem parte da decoração. "A gente tá muito confiante. Inclusive, isso de todo mundo ajudar na decoração ajudou a unir mais as pessoas aqui da rua", conta Patrícia Freire, de 18 anos, uma das coordenadoras do movimento.

No Guará II os enfeites também chamam a atenção pelo capricho. No conjunto I da OE 17, 25 moradores contribuíram para enfeitar a rua. A decoração ficou por conta de 15 jovens, que gastaram muitas horas pintando o asfalto e pendurando papel com as cores do Brasil. "Tem fim-de-semana que a gente ficou aqui até 2 horas da manhã. Depois de tudo, a galera se reúne no QG (Quartel General) da Copa, que

é lá em casa, pra fazer um lanchinho", conta Juliano Barreto, morador da casa 9.

Na OI 31, o Edifício Renato de Sá Jr. foi enfeitado com três grandes faixas de tecido na fachada. No muro da quadra esportiva do edifício, os moradores escreveram a frase "SOU + BRASIL" para incentivar a seleção. Não muito longe dali, na OI 27, os moradores do Edifício Jardins do Guará enfeitaram os blocos B e C do condomínio, ligando-os com uma corda na qual está pendurada uma bandeira do Brasil entre duas grandes fitas, uma verde e uma amarela.

O DFTV e a Rede Globo de Televisão estarão premiando as melhores decorações de rua no concurso "Pintê o 6". Quem quiser mais informações, basta acessar [www.globo.com/dftv](http://www.globo.com/dftv) e ler o regulamento. No que depender da torcida guaraense, o Hexa já está quase garantido.



Várias ruas foram decoradas para a Copa



Simone Rodrigues Bellomo - Moradora da Asa Norte

## GDF PRESENTE cuidando da nossa cidade

O GDF acaba de liberar o trânsito no trecho de pista que fica entre o Eixão Norte e o Eixão Sul, o chamado "Buraco do Tatu". Concluída em tempo recorde - 3 semanas antes do prazo - essa importante obra recebeu R\$ 3,8 milhões em investimentos. Para restaurar a antiga es-

trutura, o GDF substituiu toda a malha asfáltica e colocou novas placas de concreto com chapas de aço de 20 mm de espessura. Isso vai garantir maior fluidez ao tráfego e mais segurança aos 70 mil motoristas que passam todos os dias pelo local.

O GDF acelerou as obras e o "Buraco do Tatu" foi entregue antes do prazo para a população.





# ONDE ASSISTIR E COMEMORAR

**Daniel Guerra**

Os moradores do Guar4 que quiserem assistir aos jogos da Copa do Mundo n4o precisar4o sair da cidade. Este ano os bares trazem grandes inovaç4es. O V4deo Bar Onda, na OE 28, ter4 4 disposiç4o dos espectadores dois tel4es, um em cada andar, transmitindo exclusivamente os jogos da seleç4o brasileira. J4 o Chale da Traira, na OE 42, mostrar4 todas as partidas da seleç4o brasileira e tamb4m os jogos de outras seleç4es quando o Brasil n4o estiver em campo. "Vou estar com uma estrutura muito boa aqui, quero fazer um neg4cio bacana na ornamentaç4o. At4 o telhado vai estar verde-e-amarelo", conta o propriet4rio, Wellington de Oliveira. Quem optar pelo bar ter4 4 disposiç4o quatro telas de plasma de 42 polegadas, quatro televis4es de 29 polegadas e um tel4o. Nos intervalos e ap4s os jogos, m4sica ao vivo.

Outro bar que se preparou para os jogos e a as comemoraç4es 4 a Casa da Codorna, na OE 4. Quem aparecer l4, poder4 ver os jogos do Brasil em tr4s tel4es e cinco televisores de 29 polegadas. A decoraç4o 4 tem4tica, e ocorrer4o promoç4es-rel4mpago nos preç4s em dias de jogos. Pr4ximo 4 Casa da Codorna, os quiosques Papagaio's e J4nior & Zarur ter4o transmiss4o dos jogos do Brasil em televis4es de 29 po-



Chale da Traira (acima) e Casa da Codorna montaram esquema especial para a Copa

legadas. O Savassi, restaurante e chopperia inaugurado no fim de maio na OI 22, mostrar4 os jogos do Brasil em um tel4o e quatro televis4es de 29 polegadas.

Alguns bares, como o Rei da

Codorna, na OE 17, e o Bar do J4nior, na OE 28, preferiram n4o passar os jogos. O gerente do primeiro optou pela velha m4sica ao vivo e o do segundo teme a viol4ncia de torcedores em dias de jogos.

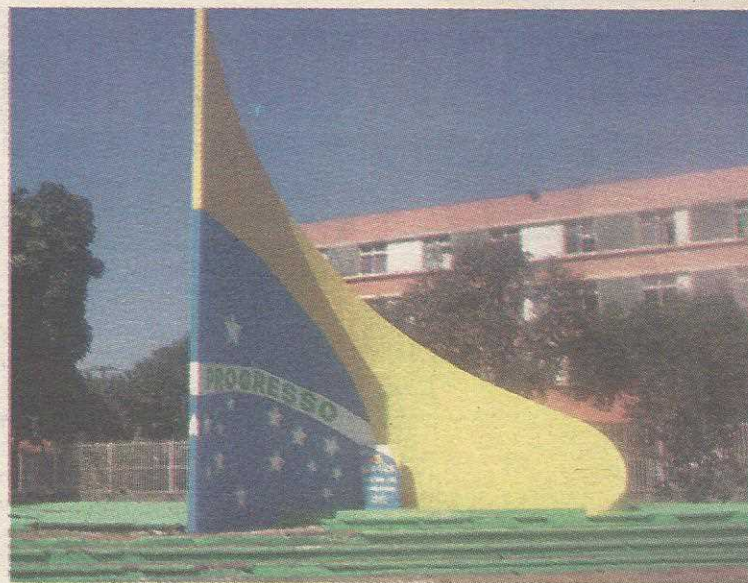

## Monumento no clima

At4 o monumento Jangaideiro, na entrada do Guar4, entrou no clima do hexa. O arquiteto e artista pl4stico Wilmar Luiz da Silva pintou a escultura com as cores da bandeira brasileira.

Wilmar teve ainda a ajuda do

amigo Ademir Narducci.

A dificuldade vai ser manter a pintura limpa at4 o final da Copa. Wilmar j4 teve que recuper4-la uma vez, depois que marginais travestidos de pichadores emporcalharam a obra de arte.

**drogaria paran4** Temos Gen4ricos e o Melhor Preço da Praça. Entregamos em domicilio. Agradecemos a Prefer4ncia. Conv4nio: QI 20 bl. A loja 16 - Guar4 I - Fones: CAES04 / 381-7740

Gin. Localizada • Ballet • Street-Beat • Jump • Jazz • Ax4-Bahia • Jud4 • Jiu-Jitsu

**CORPO Academia ARTE** CREF 100-DF

16 MODALIDADES MAIS OPÇ4ES PARA VOC4

Malhaç4o com Sa4de Professores de Educaç4o F4sica e Profissionais Especializados CREF 100-DF

Qualidade, Responsabilidade Preço.

Taekwondo • GAP • Alongamento • Karat4 • Spinning • Musculaç4o • Tae-Fight

QE 26 Bloco A - Com4rcio Local Guara II Fones: 3567.4377/3382.4120

EQUIPE DE NUTRICIONISTAS [www.academiacorporarte.com](http://www.academiacorporarte.com)

**P4o Dourado** P4es e Del4cias

**Somos Tetra!**

- P4es
- Mini Folhados
- Molhos
- Pastas e Pat4s
- Recheio de Tortas
- Salgados Aperitivos
- Serviç4o Completo
- Coffee Break e Brunch
- T4buas de frios e fastas, cesta de p4es, sandu4iches de metro, tortas salgadas, tortas divinas, salgadinhos e docinhos para festa.

**CENTRAL DE PRODUÇ4O DE ALIMENTOS (CPA)**

Padronizaç4o do processos culin4rios  
Controle de qualidade  
Rigorous controle de qualidade e higiene

**A P4o Dourado ganhou tamb4m o BAKER TOP 2005**

**Guar4 II**  
QE 15 Bloco A 3568-0468  
QE 15 Bloco B 3382-5543

**QI 25 Bloco A**  
3381-7233

**Sudoeste**  
CLSW 302 Bloco A 3344-7373  
CLSW 301 Bloco A 3344-1004

## Dia 25 tem eleição do Conselho Tutelar

O Conselho dos Direitos da Criança e do Adolescente do Distrito Federal (CDCA), órgão da Secretaria de Ação Social, vai realizar eleições para escolha de conselheiros tutelares em todas as cidades do DF, no dia 25 deste mês, das 9h às 17h. São 343 candidatos concorrendo a um salário de R\$ 2.160,00. Podem votar todos os cidadãos brasileiros maiores de 16 anos com domicílio eleitoral na respectiva circunscrição judiciária.

O Conselho Tutelar é um órgão permanente e autônomo, não jurisdicional, encarregado pela sociedade de zelar pelo cumprimento dos direitos da criança e do adolescente. É composto de cinco membros titulares e dez suplentes, escolhidos pela comunidade local para mandato de três anos, permitida uma recondução.

Para concorrer a membro do Conselho Tutelar é necessário ter reconhecida idoneidade moral firmada por meio de certidão negativa cível e criminal das justiças do DF e federal; ter idade superior a 21 anos; residir há mais de um ano na região administrativa da circunscrição judiciária; possuir certificado de conclusão de ensino médio; estar no gozo dos seus direitos políticos; e possuir comprovada experiência na área de atendimento à criança e do adolescente.

Para votar, o eleitor deve dirigir-se a sua respectiva zona eleitoral e apresentar o título eleitoral ou documento oficial com foto. O horário de votação é das 8h às 17h, em escolas da rede oficial, nos endereços em anexo. O voto é facultativo e secreto.

# Tesouro musical no Guará

Morador criou Museu do Vinil, com 8.500 discos antigos. Museu já é conhecido no DF

**Victor Hugo**

Sem pretensão, um maranhense de Balsas provocou o nascimento de uma das mais belas jóias culturais do Distrito Federal. Sua educação rígida não suportava o neto no ócio. Ele disse ao neto: - "Você está expulso de casa, só volte com uma carteira de trabalho assinada". A família morava na OE 8 do Guará 1, mas o jovem foi morar em uma praça, em cima de uma árvore, nas medições de sua casa. Na busca de materiais para a formação de seu abrigo, o rapaz descobriu no lixo o que viria a ser uma de suas paixões. Com a chegada do CD, o disco de vinil passou a ser descartado, mas passou a fazer parte da coleção de Ricardo Retz, criador do Museu do Vinil.

Além do que recebe de amigos e de quem conhece sua paixão - ele já foi notícia no Correio Braziliense e em emissora de TV - Ricardo busca seu acervo de porta em porta. Todos os sábados de manhã, ele percorre as ruas do Guará com um carrinho de mão perguntando quem tem vinil em casa e não quer mais.

### Museu da música

Iniciado, em 2000, o Museu do Vinil tem um inventário estipulado em 7000 LP's, 1500 compactos, 1200 fitas cassete, 4000 panfletos e ingressos, artigos, revistas, partituras, eletrolas e radiolas. Portanto, não se trata de um museu de vinis,

mas de um museu de música. Visitantes ilustres como Ed Motta, Supla, Pitty tiveram contato com o museu, tanto em estandes instalados em shows, quanto em visitas ao local.

Localizado na OI 8 do Guará 1, na casa do próprio Retz, a coleção tem verdadeiras raridades. É o caso de um disco de Aracy de Almeida cantando Noel Rosa, os sambas-enredos dos carnavais de 1870 até 1963 e um disco para fazer uma planta crescer. Os repetidos ele vende, compra agulhas e cuida da manutenção dos aparelhos.

### Visita ao museu

Os visitantes do museu são, principalmente, professores e alunos da Escola de Música. "Os doadores são na maioria idosos, mas toda comunidade colabora" diz Retz. Os projetos para o futuro são adquirir um espaço maior e promover um encontro de colecionadores.

Questionado sobre a qualidade musical do vinil, ele acredita que a tecnologia melhora a nitidez, embora o CD perca em vibrações dos graves.

Retz, também é produtor de shows e já trouxe a Brasília atrações como Raimundos, Nativus, dentre dezenas de bandas e eventos. Foi ele também o do Festival de Pipas, que reuniu mais de dois mil adeptos do que ele considera um esporte.

Quem quiser conhecer o Museu do Vinil precisa ligar antes para o próprio Ricardo Retz, fone 9614-6814.

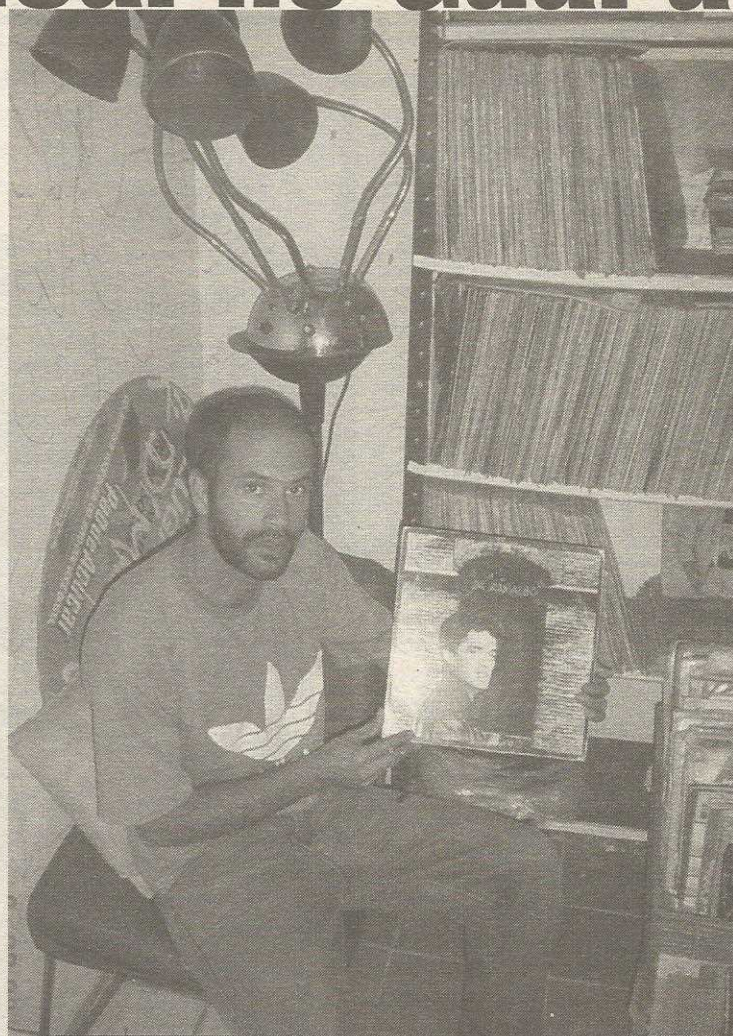

O acervo de Ricardo guarda preciosidades raras e a maior coleção de vinil do País

• Compra

• Venda

• Permuta

• Avaliação

• Aluguel Garantido

CRECI 4.749  
8ª região - DF



QE 07 lote C salas 216 / 217 - Guará I - PABX 3567-8055 - fax: 3568-8055

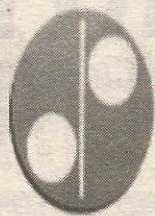

drogaria  
paraná

Temos Genéricos e o  
Melhor Preço da Praça.  
Entregamos em domicílio  
Agradecemos a Preferência.  
Convênio: CAESO

QI 20 bl. A loja 16 - Guará I - Fones: 568-7704 / 381-7740

# Esporte de graça para 700 alunos

Programa do governo oferece iniciação ao esporte nas escolas públicas do Guará

**Daniel Guerra**

Mais de 700 crianças praticam esportes no Guará sem custo. Todas são alunas da rede pública e participam do programa Centro de Iniciação Esportiva (CID), da Secretaria de Educação.

Em horários diferentes das aulas, eles recebem ensinamentos sobre Futsal, Basquete, Vôlei, Xadrez, Capoeira, Handebol e Ginástica Olímpica.

Os horários são variados. As aulas de futsal, por exemplo, são dadas em três espaços e em nove horários diferentes. Já a Ginástica Olímpica dispõe de seis horários. Capoeira, handebol e basquete são ministrados em quatro horários distintos; o xadrez tem três horários à disposição dos alunos, e o vôlei, dois. Dependendo da idade e do tempo de permanência, os alunos separam-se em grupos de iniciação, aperfeiçoamento e treinamento. "A definição dos dias e horários de cada modalidade surge de acordo com a disponibilidade dos espaços para a prática", explica a coordenadora do projeto no Guará, Rosilene Domeles Rosa, a Rose.

**Transporte difícil**

Entre esses 700 praticantes, parte é de regiões próximas, como Águas Claras, Vicente Pires e Estrutural, que ainda não dispõem das atividades. Esse, aliás, é um dos problemas

do projeto, porque não há transporte para que possam vir ao Guará fora do horário da aula, e alguns nem sempre tem condições de pagar a passagem. Nos ônibus escolares contratados pelo governo, a prioridade é para quem for à aula. Os inscritos no CID só podem ser transportados se sobrar lugar nos ônibus.

"Isso acaba atrapalhando a programação, porque as turmas nem sempre estão completas", reclama Rose. Há alguns anos, o CID substituiu a prática da Educação Física, mas passou a ser opcional e no horário contrário ao da aula.

Troféus e medalhas às vezes são doados pela Secretaria de Educação para os torneios e campeonatos, como as Olimpíadas Escolares do Guará - OLIMPEG, que conta com professores do CID como árbitros e organizadores do evento.

Nos torneios dos quais os CID's participam, várias revelações já surgiram. Um bom exemplo é ..., de ... anos. Observada no jogo de handebol entre CID Guará e a seleção do Colégio Galois, da Asa Sul, a atleta chamou tanto a atenção do técnico adversário que foi convidada a treinar no time dele e ainda ganhou uma bolsa de estudos.

A média de alunos inscritos em cada esporte varia entre as turmas das modalidades. No futsal, a média é de 20 alunos

*São oferecidas várias modalidades esportivas, incluindo a capoeira. Os monitores são professores de Educação Física da rede pública*



por turma; no basquete, 25; no vôlei, 30 alunos, e até mesmo a Ginástica Olímpica, um esporte não muito tradicional no Brasil, tem uma tur-

ma com cerca de 20 atletas. A professora da modalidade, Lígia Franco, conseguiu material profissional para seus alunos através de contatos com ex-

atletas. Mais informações com Noêmia, chefe do Núcleo de Integração Escolar e Comunidade - NIEC, ou Rosi, através do telefone: 3901-5923.

## Lá Vai Bola é campeão do Torneio do Brechó

Depois de seis rodadas, com a participação de 32 equipes, terminou o Torneio do Brechó, de futsal, em comemoração ao 37º Aniversário do Guará.

O Lá Vai Bola foi o campeão, Edec o vice e Fúria do Guará II ficou em 3º lugar.

O Torneio do Brechó foi criado na década de 80, por frequentadores do Bar Brechó, na esquina da QI 22 do Guará I. A competição foi interrompida após a morte do dono do bar, mas reativada há três anos pela Divisão de Esportes da Administração do Guará.



Foto: Wilson Júnior

**GUARÁ PRODUTOS**  
  
**METALÚRGICOS**

**Agora de casa nova!**

Tubos - Metalon - Chapa Dobrada  
 Telas - Telhas Galvanizadas  
 Ferro Chato - Cantoneiras

Fones: 3037-4444 / 3301-6644 / 3301-6688

Rua 12 lote 01 - Pólo de Modas - Guará II

**Thaís Imobiliária**  
 www.thaisimobiliaria.com.br

Administração, Avaliação, Compra e Venda de Imóveis com experiência de 25 anos no mercado imobiliário. Ligue ou faça-nos uma visita. Temos o maior prazer em servi-lo.

**VENDAS**  
 PABX (61) 3568-3355  
**ALUGUEL**  
 (61) 3568-2225  
 Fax (61) 3568-7387

QE 07 Bloco C  
 Salas 105/108 - Guará I

QUANDO O ASSUNTO É PRESERVAR NOSSO MAIOR  
BEM NATURAL A CAESB ESTÁ DE OLHO.

FAÇA VOCÊ TAMBÉM A SUA PARTE



Olha só as portas que a Bali  
está abrindo pra você.

Venha  
conhecer a  
nova linha  
1.0 Flex e  
1.4 Flex.



As melhores  
condições de  
pagamento  
para o seu  
Fiat Okm.

CONCESSIONÁRIA  
**FIAT**

**BALI**  
AUTOMÓVEIS

Sia Trecho 4 e Cidade do Automóvel  
Tels.: 362 6230 • 363 9099

## Lição de solidariedade

# Apoio aos filhos de portadores de HIV

ONG do Guará atende crianças de 2 a 12 anos

Vítimas do preconceito, filhos de portadores de HIV dificilmente recebem apoio da sociedade. São poucas as instituições no Distrito Federal que assistem às famílias soropositivas e uma delas funciona no Guará, a Organização Não Governamental (ONG) Transforme.

Aberta há um ano e meio na OE 28 do Guará, a Transforme é uma espécie de segunda casa para 10 crianças - duas moram lá e oito ficam de segunda a sexta e passam o final de semana com os pais.

"A ONG funciona como uma creche exclusiva para crianças soropositivas, que os pais não têm tempo e nem condições de cuidar. Aqui eles se alimentam, brincam e tomam as medicações necessárias", conta a voluntária Solange Silva, que tem a ajuda de outras cinco voluntárias.

A iniciativa de criar uma casa para atender os filhos de soropositivos surgiu de Cláudia Britto e Ivana Pessato, presidente e coordenadora do projeto. "Percebíamos que a sociedade de uma forma geral prefere se afastar, por causa do medo e do desconhecimento, do que ajudar o portador de Aids, principalmente os filhos", explica Cláudia.

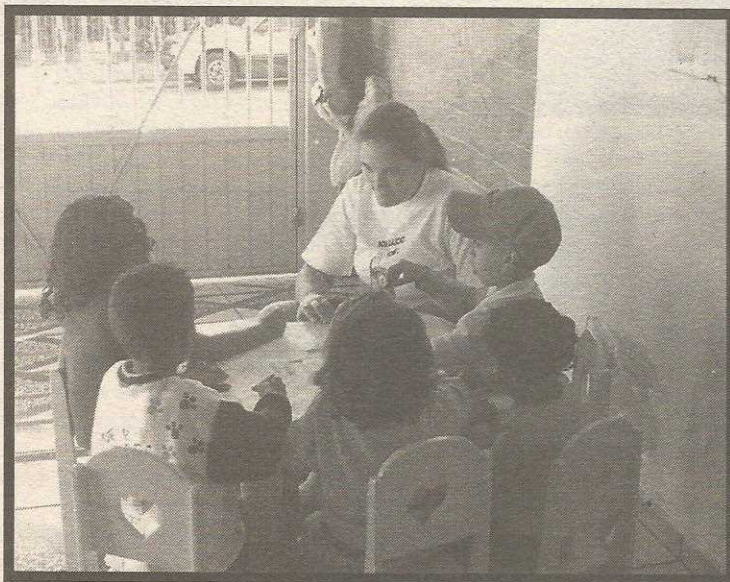

Atendimento é feito por voluntárias

### Doações

Na casa de dois pavimentos na OE 28, a Transforme recebe a visita de uma psicóloga às quartas-feiras e de uma assistente social em dois ou três dias na semana. Algumas crianças merecem tratamentos psicológico e médico especiais, um deles, de 4 anos, vítima de paralisia cerebral.

A ONG vive de doações de empresas e pessoas interessadas na causa, e o que não é aproveitado sempre é repassado a outras instituições. A equipe de serviço social Amesol, de Brasília, é responsável por boa parte das doações de roupas e calçados. Recentemente, uma atriz da Rede Globo de Televisão, do Rio de Janeiro, doou um

telão de 42 polegadas para a Transforme. "Ficamos muito agradecidos, mas estamos à procura de um comprador", conta Cláudia Britto, esperando aplicar o dinheiro da venda, estimada em R\$ 3 mil reais, em outros benefícios às crianças.

Em parceria com a creche, funciona em São Sebastião a Casa de Apoio Transforme, que acolhe adultos soropositivos e dependentes químicos. Ambas têm apoio do Ministério da Saúde, do Governo do Distrito Federal e da Organização das Nações Unidas (ONU), e estão sempre abertas a doações (DN).

Informações: 3381.5653

## Profissionais do Guará

# Sapateira, sim!

Que a mulher está cada vez mais avançando no espaço masculino do trabalho não é novidade. Novidade ainda é a participação da mulher em algumas atividades, não pela competência mas pelo inusitado. É caso da sapateira Aldenora Sousa Freitas, que há 20 anos mantém uma concorrida sapataria na praça da OI 10 do Guará I.

E ela não é somente a dona. Aldenora se especializou no conserto de sapatos e tem apenas a ajuda do filho Cícero, 26 anos, a quem ensinou a profissão.

A clientela é fiel, principalmente por causa da qualidade dos serviços. Afinal, é adicionado o toque feminino na arte de recuperar sapato.

### Útil ao agradável

O começo foi desprezível. "Comecei consertando sapatos meus e de amigos e o pessoal foi gostando. Eu também. Resolvi então reunir o útil ao agradável, pois faço o que amo e é meu sustento".

Antes de se tornar sapateira, Aldenora trabalhou como gerente de duas lotéricas e como prestadora de serviços no Ministério das Comunicações. "Sempre sonhei em ter meu próprio negócio."



Aldenora: profissão e arte

Como surgiu a idéia da sapataria, não pensei duas vezes", conta.

Quem já contratou os serviços da sapateira, gostou. "Não tem essa de mulher fazer isso ou aquilo diferente de homem. Ela conserta meus sapatos e o serviço é ótimo", conta Aparecida Rebelo, moradora da OI 6. "É muito bom quando as pessoas trabalham com prazer, o serviço sai bem feito", diz Maria Eleonora, moradora da OE 12, satisfeita com o serviço feito em sua bolsa.

A Sapataria Universal abre de segunda a sábado, das 8h às 19h.



SELO FORTE SERVIÇOS POSTAIS

AE 4 Bloco A - Guará II (ao lado do BRB) - 3381.8503

## ELÉTRICA LARA

MATERIAL ELÉTRICO E ACESSÓRIOS PARA ELETRODOMÉSTICOS EM GERAL

OFICINA AUTORIZADA E ESPECIALIZADA.

CONSERTOS DE ELETRODOMÉSTICOS DAS MARCAS ABAIXO:



QE 07 Bl. B Loja 2 - fones: 3567-2073 / 3381-0744 - fax: 3567-4510

**GUARÁ VIVO**  
JOEL RODRIGUES



### MAIS APARTAMENTOS

O Guará, em breve, terá mais um edifício residencial. Serão duas torres de cinco andares com direito a piscina e área de lazer privada. Trata-se do Residencial **Liberté**, que ficará na OE 40, bem em frente à OE 30, no Guará II.

Segundo a construtora não será um edifício de kitinetes. Com o empreendimento a Antares Engenharia já soma 680 apartamentos na orla da via de contorno do Guará II. O que preocupa os moradores é o aumento de veículos circulando na cidade e a fadiga da infra-estrutura urbana.

### ALVARÁ

Os moradores da OE 24 estão preocupados com uma obra de construção de um cobrado de três andares no Conjunto E, Casa 1. Segundo os moradores que procuraram a Associação de Moradores da OE 24, há várias irregularidades. A Administração Regional já foi alertada e o Ministério Público já está no caso. Segundo Kleber Bastos, Presidente da Associação de Moradores da quadra, a obra se arrasta há vários anos sem uma solução definitiva para o caso.

### DORES DO CRESCIMENTO

O próximo governo terá que apresentar soluções para a infra estrutura urbana do Guará. O PDL terá que ser revisto se o propósito for realmente sério. Atrás de um suposto interesse de atender a comunidade o que se vê é o dedo da construção civil, que está sempre presente nas discussões sobre o crescimento "ordenado" da cidade.

Há que se acrescentar que a ação dos construtores é muito bem vinda, o que se precisa fazer com responsabilidade é um ordenamento no processo de desenvolvimento da cidade. Muitos interesses estão em jogo e os moradores precisam ser ouvidos e respeitados. Nas proximidades das igrejas, por exemplo não há espaço para estacionamentos e os moradores locais não conseguem tirar seus veículos da garagem.

## Esporte

# Kart mais competitivo

Redução de custos aumenta participação de pilotos. Motos também na pista

Os amantes do automobilismo tem mais um bom motivo para acompanhar a temporada de kart no Kartódromo do Guará. Com a redução dos custos das corridas, aumentou a quantidade de pilotos competindo, o que aumentou também a competitividade entre eles.

Outra providência dos organizadores da Copa Guará de Kart, que faz parte do circuito guaraense de kart, foi inverter o grid de largada da segunda bateria de cada prova.

"Com isso, aumentaram os pegos e as emoções da corrida", conta o organizador José Argenta, presidente do Sinal Verde Motor Clube.

Outra novidade para a torcida é mistura de kart e moto em todas as provas. A prova de moto é intercalada à de kart, com a realização do Campeonato Brasiliense de Moto RD 135, montada em chassis de kart. "Com essa moto, o piloto tem que se preocupar com a

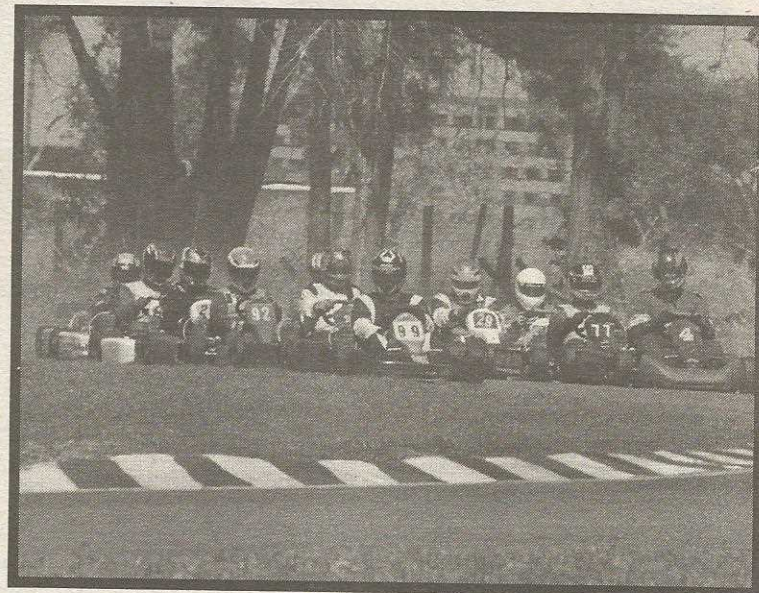

Provas ficaram mais competitivas e mais emocionantes

troca de marcha, a freada, o que aumenta a exigência do talento do piloto", explica Argenta.

A próxima prova será dia 2 de julho, a terceira etapa da

Copa Guará de Kart. E dia 22 de julho, sábado, o torcedor vai poder assistir a espetáculo diferente, com a equipe de Jorge Negretti, que faz malabarismos com motos.

# Bombeiros fazem simulação em edifícios

Edifícios comerciais e residenciais recebem recomendações para caso de incêndio

O Corpo de Bombeiros Militar do Distrito Federal está lançando o projeto "O Bombeiro como Agente Comunitário". A finalidade é consolidar uma aproximação entre o 3º Batalhão de Incêndio e a comunidade das seguintes áreas de atuação: Setor Industrial e Abastecimento, Setor Complementar de Indústria e Abastecimento, Cidade Estrutural, Cruzeiro Novo e Velho, Candangolândia, Núcleo Bandeirante, Guará I e II, Riacho Fundo I e II, Octogonal, Sudoeste, Metropolitana e Park Way.

O projeto consiste em visitas pré-agendadas em estabeleci-

mentos públicos e particulares onde chefes de equipes de emergência dão recomendações e fazem avaliações sobre o potencial de risco dos locais visitados, podendo assim analisar antecipadamente a melhor forma de atuação em casos de emergência.

### Simulação

Durante a visita, o grupo faz uma simulação de incêndio, que serve para testar os equipamentos da corporação, as condições oferecidas pelo edifício no caso de sinistro e divulga para os moradores as as recomendações para as situações de emergência.

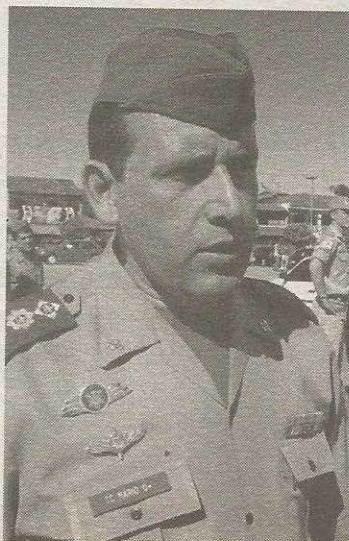

Coronel Mário Condes comandante do Guará



Na simulação, como esta no edifício Condes, são testados os equipamentos e serve de treinamento para os bombeiros



# TURISMO

# ADMINISTRAÇÃO

**PARA SUBIR NA VIDA  
USE O CONHECIMENTO.**

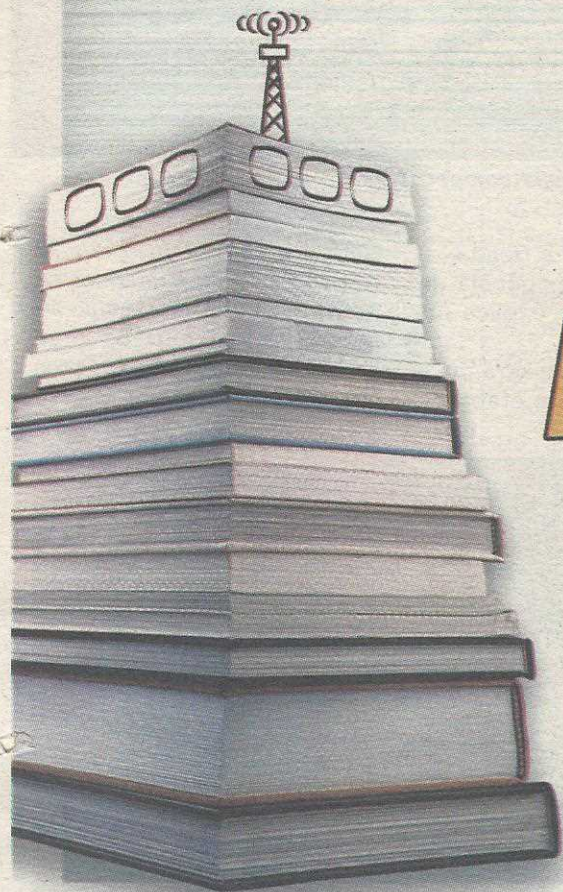

## VESTIBULAR SIMPLIFICADO E GRATUITO

**25/06** OU AGENDE  
SUA DATA

**Financiamentos:**

FIES - Financiamento Estudantil • ProUni - Programa Universidade para Todos • Renda Universidade - Programa GDF



Em convênio com a  
Faculdade Projeção

QE 20 • 3381-3000 • [WWW.FACIBRA.COM.BR](http://WWW.FACIBRA.COM.BR)

