

Crack avança no Guará

Barato e acessível, o crack é o principal responsável pelo aumento da criminalidade no Guará. Polícias civil e militar montaram equipes específicas para combater a droga na cidade.

Páginas 4 e 5

4º BPM teve 6 comandantes em apenas quatro meses

E pode ter o sétimo nos próximos dias, porque o sexto é interino. Dois dos comandantes nomeados sequer chegaram a assumir e foram exonerados.

Rodízio tem prejudicado as políticas de segurança pública na cidade, porque cada comandante tem seu estilo e suas prioridades.

Página 6

Conselho Tutelar do Guará funciona precariamente

Responsável pela proteção aos menores e adolescentes, o órgão funciona praticamente só no papel, porque faltam condições de trabalho para os cinco conselheiros eleitos.

O próprio endereço, no meio de um condomínio, dificulta o acesso de quem precisa de transporte coletivo para chegar lá.

Página 10

Terracap vendeu 53 lotes na Expansão

Licitação realizada nesta quinta-feira, teve ágio de até 50%.

Página 7

Poucas & Boas



ALCIR DE SOUZA

PIADA

Enquanto discursava, certo governante era vaiado pelo público. Incomodado, virou-se para o assessor e perguntou:

- Por que vaiam? Eu não fiz nada!
- É por isso, chefe ..., respondeu um constringido assessor

GINÁSTICA

Para não dizer que não falei de flores, a Administração do Guará merece aplausos pela instalação de mais equipamentos de ginástica na cidade. O povo tá gostando.



AOS POUCOS

Sem terra, sem teto ou oportunistas de plantão? Quem quer queseja, eles estão chegando de mansinho e armando tendas no terreno da expansão do Guará, também conhecida como "Cidade do Servidor". Em uma semana já são cinco barracos de lona instalados na área.

E O GOVERNO?

A incorporadora JCGontijo entrega no aniversário do Guará, em maio, o prédio que se comprometeu a construir para sediar a administração do Parque Ezequias Heringer.

A obra é a compensação ambiental da empresa pela construção do condomínio Living Park, na área do antigo Pelezão, ao lado do Parque do Guará.

Acontece que, no mesmo acordo, a Secretaria de Transportes também se comprometeu a construir trilhas e outros equipamentos no parque, o que não aconteceu até agora.
Ou seja, faça o que eu digo mas não faça o que faço.

SUJEIRA

Basta dar uma olhada nas praças da cidade para perceber a quantidade de sujeira acumulada. Além da falta de cidadania dos moradores, a responsabilidade é da empresa contratada para fazer a limpeza, que é... a Delta, a mesma do bicheiro Carlinhos Cachoeira e sua turma.

DIFÍCIL DE EXPLICAR

A festa de aniversário do Guará ainda não tem recursos públicos garantidos para seu custeio, como é o caso do tradicional Baile da Cidade, o momento de gala da festa. Mas, no dia anterior, no mesmo salão, acontece o baile de aniversário de um clube, custeado por uma emenda parlamentar.



AJUDA À CRECHE

A notícia de que a creche Santo Aníbal corre risco de perder a construção de sua sede, que havia ganhado num concurso promovido pela ONG Espaço Digno, por falta de alvará, mobilizou parlamentares e autoridades, que pretendem interceder para resolver o problema. Que aliás, não é fácil, porque envolve o aspecto legal, uma vez o terreno não pertence à creche e a Justiça suspendeu o decreto que regularizava os terrenos de tempos e instituições. De qualquer forma, tem muita gente querendo ajudar

alcir50@gmail.com

JORNAL DO GUARÁ

Editor: Alcir Alves de Souza
Jornalista Profissional, reg. 766/80/DRT/DF
Estagiária: Jéssica Magalhães
End: EQ 31/33 Ed. Consei, 113/114
71065.023 - Guará II
Fone: 3381.4181 - **Fax:** 3381.1614
jornaldoguara@terra.com.br

CIRCULAÇÃO

O **Jornal do Guará** (tiragem comprovada de 8 mil exemplares) é distribuído gratuitamente por todas as bancas de jornais do Guará; em todos os estabelecimentos comerciais, clubes de serviço, associações, entidades; nas agências bancárias, no Clube do Comerciário; na Administração Regional; nos consultórios médicos e odontológicos e portarias dos edifícios comerciais do Guará. E, ainda, através de mala direta a líderes comunitários, empresários, autoridades que moram no Guará ou que interessam à cidade; empresas do SIA, Sof Sul e ParkShopping; GDF, Câmara Legislativa, bancada do DF no Congresso Nacional e agências de publicidade.

palavra franca

Qualidade de vida

É com alegria e satisfação que escrevo para esse importante jornal gratuito que honra o nosso bairro, o Guará. Sou quase pioneiro aqui. Moro há 35 anos neste lugar maravilhosos, mas que está se perdendo por causa do grande número de mendigos, bêbados e a desenfreada especulação imobiliária que estragam essa cidade.

Comentando com uns amigos meus, discutimos sobre o aumento desordenado da população do Guará por causa dessas construções absurdas, só visando o lucro de construtoras e imobiliárias, sem se preocupar com que possa acontecer depois. Falta de água e de luz ou o aumento de tarifas delas, transportes superlotados, crescimento da violência, entre outros.

Márcio Andrei de Gusmão

Outra, não!

Gostaria de parabenizar o **Jornal do Guará** pela corajosa reportagem sobre o interesse do GDF em entregar a área ao lado do ParkShopping para um amigo do Lula e do PT.

A alteração no PDOT é uma tramóia para favorecer o financiador das campanhas petistas.

Que o nosso jornal continue com essa independência para continuar denunciando coisas desse tipo. É o único veículo que tem essa coragem de defender a nossa cidade.

Meyre Ellen Gramacho

Parabéns sr. editor pela coragem!

Jornalista Zuleika Lopes

jornaldoguara@terra.com.br

QUEM NEGOCIA NA ESTAÇÃO, SEMPRE SAI DE NISSAN!

NISSAN VERSA. VENHA CONHECER!!!



MARCH 1.0

MODELO 2013

TAXA 0% EM 18 MESES

3 anos GARANTIA

A PARTIR DE

R\$27.790

À VISTA

- AIR BAG DUPLO
- COMPUTADOR DE BORDO

IPVA 2012 I S E N T O

2013



Estação Subida do Colorado **3577.9191**
www.estacaonissan.com.br

Saga PISTÃO SUL - TAGUATINGA **3451.8181**
PRÓXIMO AO CARREFOUR

SHIFT...the way you move



Condição válida para o veículo March 1.0 Flex 2012/2013. Financiamento pelo Leasing Arrendamento Mercantil (Lei de Brasil), válidas até 22/04/2012. Preço à vista R\$27.790,00, nas seguintes condições: Entrada (R\$18.674,00), mais saldo financiado em 18 meses, com parcelas de R\$885,79. Taxa de juros de 0,0% a.m.e. Taxa de Juros de 0,0% a.a. Taxa de Confecção de Cadastro de R\$750,00, mais Despesas Serviços de Tarifários (Despesas com Garantia) de R\$234,32, mais Impostos (IOF) de R\$200,72. Custo Efetivo total de 1,12% (a.m) e 14,37% (a.a). Valor total (Entrada+ parcelas) de R\$29.618,22. Crédito sujeito a análise e aprovação de cadastro. Para todos os carros anunciados, garantia de três anos, sem limite de quilometragem para uso particular, 100 mil km para uso comercial, ou o que vencer primeiro, com revisões e manutenções efetuadas nas concessionárias Nissan, limitadas a defeitos de fabricação ou montagem de peças. Para obter mais informações, consulte o manual de garantia. Frete incluso. Para todos os veículos, pintura sólida. Imagens meramente ilustrativas. Acessórios não inclusos. As condições e/ou taxas poderão ser alteradas sem prévio aviso, caso ocorram mudanças significativas no mercado financeiro. Estes veículos estão em conformidade com o Proconve - Programa de Controle de Poluição do Ar por Veículos Automotores. Isenção do 1º IPVA conforme a lei nº 4.733 de 29/12/2011. Use sempre o cinto de segurança. SAC Nissan 0800.011.1090 - www.nissan.com.br

FAÇA REVISÕES EM SEU VEÍCULO REGULARMENTE

O avanço do crack no Guarará

Droga está na origem das principais ocorrências policiais. Polícia diz que família deve cuidar

Levantamento das polícias civil e militar indicam que o aumento da violência no Guarará - e em todo o país - está diretamente relacionado ao aumento do consumo de drogas, especialmente o crack. Barato e cada vez mais acessível, o crack está disseminando com muita facilidade nas camadas mais pobres, provocando dependência e estimulando furtos, roubos e homicídios.

A maioria das ocorrências policiais registradas na 4ª Delegacia de Polícia do Guarará refere-se a roubos e furtos, quase sempre com alguma relação ao crack - ou é a prisão de traficante ou de assaltante sob o efeito da droga. "A nossa média é de três flagrantes por semana e de cinco a oito pessoas presas", afirma o delegado titular da 4ª DP, Jeferson Lisboa.

Outro dado preocupante é que tem aumentado muito a prisão de traficantes menores de idade, usados, segundo Jeferson, pelos traficantes maiores de idade porque a legislação para esses casos é mais branda. "Temos apreendido menores de até 15 anos de idade", diz ele.

É um círculo vicioso: como é uma droga barata - cerca de R\$ 5 a pedra - qualquer um pode

adquiri-la, mas como o efeito é curto - cerca de 30 a 40 minutos - o consumidor tende a comprá-la novamente por causa da dependência. Sem dinheiro, ele acaba praticando pequenos furtos para sustentar o vício, depois assaltos e com tempo furtos maiores.

Meio quilo de cocaína, de onde é retirado o crack (ver quadro), produz-se três mil pedras de crack, o que triplica também o lucro dos traficantes.

O crack chega a todas as camadas sociais, mas é na ponta mais do vértice que a situação piora. Além dos jovens, moradores de rua trocaram o tinner pelo crack, por causa do efeito mais alucinante e por ser bastante acessível. Segundo um estudo da UnB para a Secretaria de Justiça e Cidadania, 82% da população usa droga, sendo que 42% são drogas ilícitas (crack, cocaína etc) e 40% consomem álcool, considerada droga lícita.

Mas o crack avança também nas idades mais avançadas. "Tem aparecido vários casos de famílias que registram o desaparecimento de parentes e depois descobrem, com a ajuda ou não da polícia, que eles estão na rua, nos chamados "mocós" (esconderijos) e perambulando

pelos ruas consumindo drogas, principalmente o crack. Tem muita gente acima de 40, 50 anos", informa o delegado Jeferson Lisboa.

Combate

Para tentar minimizar o problema, a 4ª Delegacia de Polícia do Guarará e o 4º Batalhão da Polícia Militar tem realizado operações sistemáticas para identificar e prender traficantes e usuários de crack e outras drogas na cidade. "Conseguimos reduzir cerca de 80% das ocorrências policiais em um ano por causa do combate às drogas", explica o delegado. Mas a prisão do traficante requer

muito trabalho e cuidado por parte da polícia. "A prisão de um traficante às vezes requer meses de investigação, com filmagens, fotografias, testemunhas etc. Precisamos nos cercar de todas as provas para garantir a prisão deles, ou a manutenção deles na prisão", completa Jeferson.

O afrouxamento das leis também é reclamado pelo comandante interino do 4º BPM, coronel Janisson Mariano. "A polícia se arrisca, prende o traficante e logo ele está solto. A culpa não é da Justiça, mas da nossa legislação", afirma. Ele cita o caso de um assaltante que foi preso há cerca de 15 dias na OE 38 e no outro dia ele foi preso novamente vendendo drogas, com a ajuda de uma frentista, no posto de combustíveis na OE 36. "Hoje, quem está preso é o cidadão de bem, que não pode sair de casa por causa da violência. E quem está solto é o marginal", diz o comandante.

As operações da polícia civil e militar tem procurado identificar os principais pontos de drogas na cidade e com isso também chegar aos traficantes. Esses levantamentos indicam que as OEs 38, 40, 42, 34 e 36 são os principais focos da venda de drogas.

Um dos maiores focos da venda de drogas no Guarará tem sido o Polo de Moda, segundo o delegado Jeferson Lisboa, por causa da facilidade do aluguel de quitinetes. "Geralmente o proprietário não pesquisa antecedentes do interessado e nem pede documentos e também não estipula prazo. Qualquer um pode alugar", aponta o de-

legado, ao mostrar o levantamento do endereço residencial da maioria dos traficantes presos no Guarará.

A polícia vai continuar filmando a ação do tráfico no Guarará, mas o delegado Jeferson Lisboa lembra que é importante a participação dos moradores na denúncia sobre os pontos na cidade. "Não precisa ter medo de denunciar, porque o denunciante não é identificado. Basta ligar para o telefone 197".

Naturalidade

Considerado o principal foco do tráfico no Guarará, a OE 38 convive com a venda da droga quase com naturalidade. A moradora M.A.M tem presenciado a ação de uma traficante de cerca de 11 a 12 anos nas proximidades de sua casa, entre uma panificadora e o prédio da Regional de Ensino. "Os usuários aparecem a pé, em bicicleta ou carro e pegam a droga com ele. Não tem um horário certo, o que leva a crer que a venda já estava agendada", conta.

Sem medo de se identificar, a líder comunitária Célia Cai-xeta reclama do tráfico ostensivo de drogas na OE 46. "Os traficantes se escondem no mato do terreno da Tasa (entre a OE 46 e o setor de Postos e Motéis) e saem para vender a droga. A cada dia aumenta o furto de roupas, tênis e outros objetos na quadra, provavelmente por usuários para trocá-los por droga". Ela diz que seu marido foi assaltado recentemente na quadra.

Conscientização

Coordenador do Comitê Contra o Crack no Distrito Federal, o deputado distrital e secretário de Justiça e Cidadania, Alirio Neto, garante que o problema é maior do que a sociedade imagina. "Estamos convivendo com um paradoxo: só há o tráfico porque há o usuário. Não adianta combater apenas o tráfico sem conscientizar a população dos riscos do consumo da droga. É isso que estamos fazendo no governo, mas a população precisa fazer a sua parte, conscientizando seus filhos e denunciando o tráfico", explica.



Por ser barato e acessível, o crack é a droga mais consumida por jovens e moradores de rua

Os dois responsáveis pela segurança pública no Guará-garantem, entretanto, que somente a polícia não consegue combater o tráfico e o uso de drogas. "A raiz do problema está na família, que precisa acompanhar o comportamento dos seus filhos em casa e na escola. A polícia age apenas nos efeitos e nos sintomas e não na causa", defende o comandante do 4º Batalhão da PM. "Quando fazemos apreensão de menores consumindo ou traficando, chamamos a família e a maioria dos pais garantem que desconheciam que seus filhos usavam drogas.", completa o delegado.

Nessa cruzada para redução do consumo de drogas no Guará, a 4ª DP tem realizado a operação "Praça Limpa", em que policiais percorrem as praças da cidade identificando traficantes e consumidores. "Essas blitzes tem afugentado os traficantes, que usam as praças para atrair os jovens", comemora Jeferson Lisboa.



Programa de governo trata especificamente do crack

No ano passado, o governo federal criou um programa para enfrentar a disseminação das drogas, mas com o foco principal no crack. O programa, coordenado pelo Ministério da Justiça, foi estendido a todos os estados e no Distrito Federal é coordenado pela Secretaria de Justiça e Cidadania com a participação de outros órgãos do governo.

O Comitê de Enfrentamento ao Crack e Outras Drogas se reúne a cada três meses para avaliar as ações e tomar novas medidas se necessárias para agilizar o programa. Estas reuniões envolvem as 15 secretarias que fazem parte do Plano Distrital de Enfretamento ao Crack e Outras Drogas.

Segundo o coordenador do programa, o secretário de Justiça, Alírio Neto, uma das palavras chave para o combate às

drogas é integração. "É uma grande ilusão achar que se combate as drogas apenas com repressão. É por isso que esse Comitê é tão importante, essa integração entre as secretarias e a sociedade só fortifica a causa", explica o secretário que também é coordenador do Comitê.

O projeto Viva sem Drogas, uma das ações do programa, promove palestras nas escolas públicas e privadas do DF, apresenta a peça infantil sobre drogas "Quero Ser Feliz, e Você?"

Família

Na primeira fase do programa, foram envolvidos cerca de 300 mil jovens nas atividades e nesta segunda fase será a vez dos pais. "Precisamos mobilizar as famílias, porque elas precisam estar preparadas para conhecer os efeitos das drogas

e os sintomas e como abordar os parentes com dependência", explica Alírio, para quem o único remédio para enfrentar as drogas é a prevenção.

Nessa mobilização, a Sejus firmou parceria com o Sindicato dos Estabelecimentos das Escolas Particulares de Ensino e com o Sindicato da Construção Civil e dos postos de combustível para a distribuição de cartilhas, panfletos e outros materiais com informações sobre o enfrentamento às drogas.

Outro foco da conscientização é a construção civil. "Os estudos que fizemos concluíram que há um grande consumo de drogas nos canteiros das obras, em parte para enfrentar a jornada de trabalho por mais tempo e também porque há uma disseminação do uso praticamente em todos os locais", explica o secretário.

Como age o crack

O Crack é produzido a partir da mistura de pasta de cocaína com bicarbonato de sódio. É uma forma impura de cocaína e não um sub-produto. O nome deriva do verbo "to crack", que, em inglês, significa quebrar, devido aos pequenos estalidos produzidos pelos cristais (as pedras) ao serem queimados, como se quebrassem.

A fumaça produzida pela queima da pedra de crack chega ao sistema nervoso central em dez segundos, devido ao fato de a área de absorção pulmonar ser grande e seu efeito dura de 10 a 20 minutos, dependendo do organismo, com efeito de euforia mais forte do

que o da cocaína, após o que produz muita depressão, o que leva o usuário a usar novamente para compensar o mal-estar, provocando intensa dependência. Não raro o usuário tem alucinações e paranoia (ilusões de perseguição).

O crack é uma substância que afeta a química do cérebro do usuário, causando euforia, alegria, suprema confiança, perda de apetite, insônia, aumento da energia, um desejo por mais crack, e paranoia potencial (que termina após o uso).

O seu efeito inicial é liberar uma grande quantidade de dopamina, uma química natural do cérebro que causa sentimentos de euforia e de prazer.

SUPERMERCADOS-
Canteiros
O ÚNICO QUE VENDE BARATO O ANO INTEIRO

PO 6,49
Arroz POP 5kg

1,69
Leite Completo Integral 1l

2,99
Feijão Preto KiCaldó kg

3301 3572
3301 6564
CE-44 cont. F
e Polo de Itaipu 138 8

ABERTOS DE SEG. A SÁBADO DAS 8 ÀS 21H E DOMINGO DAS 8 ÀS 14H
DIVIDIMOS SUAS COMPRAS EM ATÉ 3X SEM JUROS NO VISA
OFERTAS VÁLIDAS ATÉ 23 DE ABRIL DE 2012

Acredite! o 4º BPM troca de comando de novo

Em apenas 4 meses, são seis comandantes no Guará

Parece brincadeira, mas não é. O 4º Batalhão da Polícia Militar do Guará está no sexto comandante em apenas quatro meses. Na penúltima edição do **Jornal do Guará** informamos a nomeação do coronel Frederico Santiago para o cargo, em substituição a Anderson Clayton Meireles, que ficou no comando pouco mais de um mês. Mas Frederico nem chegou a esquentar a cadeira e foi exonerado. Em seu lugar foi nomeado o coronel Eduardo Holanda dos Santos, mas 15 dias depois ele sequer apareceu na sede do 4º BPM e as informações que circulam no próprio batalhão é que ele não vai assumir mais.

Desde então, o major Janisson Elias Mariano da Silva vem respondendo pela unidade, mas interinamente até que o

comando geral da Polícia Militar nomeie um novo comandante. Se o próximo titular não for o major Mariano, será o sétimo comandante do 4º BPM em apenas quatro meses, desde que o antigo comandante, Roberto Carlos Ninaut foi exonerado depois de ter sido acusado de utilizar uma viatura policial para participar de um rally.

Com a saída de Ninaut, assumiu Antonio Carlos Santana de Freitas, substituído em janeiro pelo coronel Anderson Clayton, um antigo morador do Guará, exonerado sem explicações.

Rodízio prejudicial

“Estão brincando de fazer segurança pública no Guará”, critica o presidente do Conselho Comunitário de Segurança, Antonio Sena. “O 4º BPM está

sendo tratado como um laboratório, para experimentar quem tem condições de assumir o cargo aqui ou em outro lugar”, completa.

Durante reunião do Conselho Comunitário de Segurança do Guará, nesta quarta-feira, 18 de abril, na OE 7, o subsecretário de Projetos Comunitários da Secretaria de Segurança Pública, major Elson da Silva Sousa, garantiu que, após a nomeação do próximo comandante, não haverá mais troca com tanta frequência no comando do 4º BPM. “Temos consciência que este rodízio prejudica a política de segurança na cidade, porque cada comandante quer implantar seu estilo, tem olhares diferentes para o que está acontecendo. É ruim para a cidade e para o próprio efetivo”, completa o subsecretário.



Ninaut saiu em dezembro por causa de denúncias



Anderson Clayton ficou apenas dois meses



Frederico Santiago ficou pouco mais de dez dias



Interino, Mariano não sabe se continua

Secretário de Segurança prestigia reunião do Conseg/Guará

O esforço para melhorar a segurança do Guará atraiu até o secretário de Segurança Pública, Sandro Avelar, que acompanhou nesta quarta-feira, 18 de abril, a reunião do Conselho Comunitário de Segurança, na OE 7 do Guará I.

A presença do secretário foi agendada no mesmo dia e sua presença surpreendeu os síndicos e representantes do governo e da comunidade que estavam na reunião. Sandro Avelar ouviu as reivindicações e críticas dos moradores em relação à segurança no Guará e respondeu a todas elas. Ele informou que o governo prepara novas ações para reduzir a criminalidade no DF, mas condiciona o início ao fim da greve branca dos policiais militares.

O presidente do Conselho Comunitário de Segurança Pública do Guará, Antonio Sena, enalteceu o interesse da comunidade pelas reuniões do Conseg. “Chegamos a quase cancelar reuniões por falta de quorum, mas a pre-

sença tem aumentado bastante, provavelmente na proporção do aumento da insegurança na cidade”.

O representante dos Bombeiros, major Cley Cristiano, informou que o comando do Guará recebeu mais duas ambulâncias para atendimento à comunidade e também confirmou a entrega da quadra de esportes para atendimento dos programas com o pessoal da terceira idade e os jovens.

Fábio Medeiros, representante do Detran, informou que o órgão tem intensificado as blitzes na cidade e que foram retiradas todas as carcaças de veículos identificadas pela Administração do Guará.

O comandante interino do 4º Batalhão da Polícia Militar, major Janisson Mariano, lembrou da importância do registro das ocorrências policiais, porque a polícia trabalha com estatísticas para levantar os focos onde deve agir.

Cláudio Junqueira, representante da Agência de Fiscalização (Agefis), ale-



Sandro Avelar, no centro, ouviu e respondeu as dúvidas dos moradores

gou que a quantidade de fiscais é muito pequena e por isso não é possível atender a todos os pedidos de fiscalização feitos pela comunidade.

Anfitriã da reunião do Conseg, a pre-

feita da OE 7, Cirlene Barbosa, elogiou a atuação da Polícia Militar na quadra e propôs a revitalização da OE 7, com a criação de uma praça de alimentação e um ponto de encontro comunitário (PEC).

Guará Vivo
ENSIAO ALMO



JOEL ALVES

VACINA CONTRA A GRIPE

Começa o período de seca e algumas empresas já estão realizando operações de vacinação de seus funcionários e dependentes. Trata-se de uma operação interessante para as empresas, pois a ausência de funcionários tendo como justificativa a gripe tem causado muitas faltas neste período de baixa umidade do ar.

Os grupos que merecem atenção especial neste período são os dos idosos, das crianças, dos portadores de doenças renais e de diabetes ou asma. Vacine-se e evite uma possível semana de cama, além de uma possível hospedagem em algum hospital. O telefone da Coordenação de Saúde do Guar4 para maiores informações é 3567-1300 ou 33531445.

VOCÊ ESTÁ PLUGADO?

O computador e seus derivados fazem definitivamente parte de nossas vidas. Já existem até doenças desenvolvidas pela fixação nestas maquininhas que são indispensáveis nos dias de hoje.

Com as dificuldades do trânsito, além da notória má qualidade dos transportes públicos, pagar as contas e fazer compras sem sair de casa está se tornando uma prática cada vez mais comum. Hoje você pode ligar para o Supermercado do Guar4, fazer o pedido de tudo que precisa, por telefone ou e-mail e receber em casa, pagando uma pequena taxa que compensa todo o stress das ruas.

É muito difícil você encontrar com amigos que não tenham pelo menos um computador em casa. Segundo pesquisa do Centro de Tecnologia de Informação Aplicada da Escola de Administração de Empresas de São Paulo, da Fundação Getúlio Vargas, há no Brasil aproximadamente 99 milhões de computadores em uso, somados os computadores de empresas, ou seja, um computador para cada dois habitantes. Houve um estouro da boiada nos últimos anos e muito proximamente, mantido o nível de vendas atuais, chegaremos a 1 computador por habitante.

O Guar4, cidade tipicamente de classe média em ascensão, tem um número imenso de moradores conectados, isto leva a novas práticas de relacionamento e abre novos horizontes. As redes sociais tem se notabilizado por serem ganchos que atraem potenciais consumidores e o marketing no canto da página já está em uso e reverte em muitas compras para os interessados.

PROGRAMA GUAR4 VIVO

Neste final de semana vamos falar sobre mercado imobiliário no Guar4. Como está o mercado de compra e venda de imóveis? Quanto custa alugar um imóvel hoje, no Guar4. Este assunto estará em Pauta no Programa Guar4 Vivo e você pode participar através do fone: 3967-1212.

O Programa Guar4 Vivo ocorre sempre aos sábados das 11 às 12 horas pela Rádio Comunitária Guar4 FM 98,1 e simultaneamente através do Site: www.guar4fm.com.br, coloque no seu favoritos.

Licitação vende 53 terrenos no Guar4

Ágio de lote residencial na Cidade do Servidor foi de até 50%

Como era esperado, todos os lotes ofertados no Guar4 pela licitação da Terracap desta quinta-feira (19 de abril) foram vendidos. Para alguns deles, o ágio chegou a 50%, ou seja, a oferta alcançou uma vez e meia o valor mínimo estipulado.

Parte dos lotes nas QEs 48, 50 e

52 da Expansão do Guar4, ex-Cidade do Servidor, era mista de comércio e residência.

Esta foi a segunda venda de lotes na Expansão pela Terracap no ano. Mas a empresa já havia vendido outros 56 lotes em agosto de 2010, mas a homologação da licita-

ção foi embargada pela Justiça atendendo a uma ação movida pelo movimento das cooperativas habitacionais. Mas a liminar foi derrubada em fevereiro deste ano.

No total, serão vendidos cerca de 1.300 lotes no Guar4 e outros 480 serão destinados às cooperativas.

Alteração no PDOT pode favorecer amigo de Lula

Aa insistência do governo em transformar a área abaixo do Parkshopping em residencial pode favorecer o empresário Eduardo Dutra, que há 13 anos luta pela posse do terreno. A mudança de destinação está sendo proposta na revisão do Plano Diretor de Ordenamento Territorial (PDOT), que será votado nos próximos dias pela Câmara Legislativa.

O artigo 109, parágrafo 2º da minuta da revisão apresentada pela Secretaria de Desenvolvimento Urbano e Habitação (Sedhab) delimita a área e informa que "será admitido o uso comercial e habitacional, ficando estabelecido o coeficiente de aproveitamento máximo igual a 2 (dois) e altura máxima das edificações de 26 metros (seis andares)".

A área está sendo reivindicada na Justiça pelo empresário Eduardo Dutra, dono da empresa de informática Novadata, amigo pessoal do ex-presidente Lula e financiador de campanhas petistas. Dutra havia conseguido a concessão da área no Governo Cristovam Buarque para a construção de uma franquia do parque aquático Wet 'n Wild (ver maté-



Liminar garante a posse temporária e impede a derrubada da casa construída pela empresa

ria ao lado), mas o projeto não vingou. Entretanto, o empresário não abandonou a área, mas há quatro anos a Terracap conseguiu cancelar a concessão na Justiça. Inconformado com decisão, Eduardo Dutra recorreu e conseguiu uma liminar recuperando a posse temporariamente. Para garantir os possíveis direitos futuros, ele construiu uma

casa na área para caracterizar essa posse.

A Agência de Fiscalização (Agefis) tentou por duas vezes demolir a casa, mas foi impedida por causa do documento da Justiça. No caso da mudança de destinação, se a liminar não for revogada, o empresário teria o direito de reivindicar a área, que valeria uma fortuna.

Oportunidade

QE 24, Sobrado, 5 qts, 2 stes, coz c/ arms, churrasq, 4 vg.30312224 CJ 1704

VALOR: R\$ 680.000,00

www.thaisimobiliaria.com.br

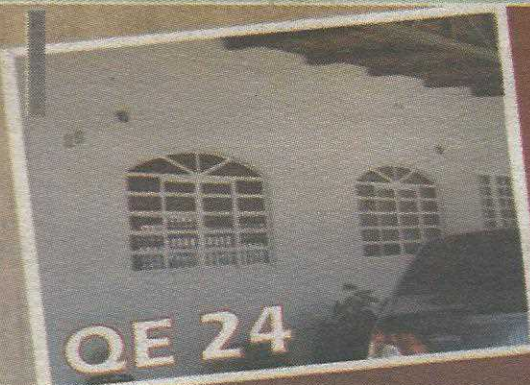

Thaís
IMOBILIÁRIA



ÁGUAS CLARAS 3031-2200
GUAR4 3031-2224

falando em POLÍTICA



Márcia Fernandez

Curtinhas, mas importantes

Grampo até no vice-governador

Pelo que se leu na revista VEJA e em diferentes blogs, nem o Vice-Governador Filippelli escapou da espionagem dos vermelhos. É uma contradição: se não acreditavam nele por que fizeram aliança?

Benedito cassado

Tribunal Regional Eleitoral do Distrito Federal (TRE-DF) casou, por maioria, o diploma e, consequentemente, o mandato do Deputado Distrital Benedito Domingos (PP), por captação e gasto ilícito de recursos financeiros de campanha eleitoral, com base no art. 30-A, da lei 9.504/97, conhecida como Lei das Eleições (LE).

Pior governador

O governador do Distrito Federal já ganhou o título de pior administrador do país, e agora também podemos dizer que ele também é o campeão em contradições ou então é um cara muito esquecido, ou tem a conveniente memória seletiva: só lembra do que lhe interessa, na hora que lhe interessa.

Alírio pode voltar à Câmara

Na CLDF o assunto mais comentado é a possível volta do deputado Alírio Neto (PPS) para a Casa. Alírio pode deixar a Secretaria de Justiça em breve e retornar para o Legislativo. O parlamentar pode ser o próximo presidente da instituição. E o PPS pode deixar a base.

A CPI vai ou não vai?

A maioria dos deputados distritais da CLDF decidiu aprovar a criação da CPI da "Arapongagem". A comissão vai investigar o suposto esquema ilegal de informação instalado da Casa Militar do governo de Agnelo Queiroz (PT). A CPI foi instalada em sessão plenária.

A deputada Celina Leão (PSD), que propôs a criação da CPI, afirma que cerca de 80 pessoas foram investigadas ilegalmente pela Casa Militar, entre elas procuradores, jornalistas e parlamentares. Os distritais aprovaram ainda uma nota de repúdio à atuação do chefe da Casa Militar, Rogério Leão, e exigiram a sua exoneração do cargo no governo do Distrito Federal.



Frases

"Eu já falei, já alertei, já pedi, mas hoje, vou implorar ao Ministro do STJ, César Asfor, relator do processo contra o atual responsável pela gestão do DF, que leve em consideração tudo o que vem sendo denunciado sobre Agnelo pelos mais diferentes patamares da sociedade organizada brasileira. E o afaste do cargo de governador".
Deputado Izalci Lucas

Impeachment

O diretor do Comitê Ficha Limpa do Distrito Federal, Diego Ramalho Freitas, apresentou à Câmara Distrital do DF um pedido de impeachment de Agnelo por seu suposto envolvimento com a quadrilha comandada por Cachoeira. A denúncia se resume em cópias de reportagens publicadas nas últimas semanas sobre o caso Cachoeira que citam o governo Agnelo. Pela lei, qualquer cidadão pode apresentar um pedido de impeachment, desde que seja fundamentado. Isto não ocorreu, mas serve para demonstrar a insatisfação da população com Agnelo Queiroz. Aliás, com a CPI mista, Agnelo vai ter que se defender de verdade e não ficar apenas negando, negando, negando.

E Paulo Tadeu?

Será que o Secretário de Governo, Paulo Tadeu permanece após estas denúncias contra ele? Em notícias publicadas em jornais e blogs locais, contam que o governador Agnelo Queiroz teria mandando um recado avisando que o secretário de Governo, Paulo Tadeu (PT) fica no GDF. Diz a nota: "Por conta das intrigas do Caso Cachoeira não há razões para demissão. Por conta da reforma do time do Buriti, só há razões para permanecer". As fontes acima afirmam que o secretário tem dia e hora para voltar à Câmara dos Deputados. Não fica para "carregar piano".

Perguntar, não ofende...

Qual é o cargo mais cobiçado da CPI da "Arapongagem"? Presidência ou a relatoria?

Os pares deixarão a deputada distrital Celina Leão (PSD), autora da CPI, ocupar um dos cargos importantes da comissão, já que preferencialmente ela teria que integrá-la?

A Comissão que investigará os grampos vai investigar os 11 anos em forma crescente ou decrescente?

Se quase todas as CPIs da Casa que tiveram focos pontuais, acabaram em pizza, uma comissão que tem 11 anos de ligações para investigar, acabará este ano, em 2014 ou levará também 11 anos para ser encerrada?

CHEGOU SKY
BANDA LARGA.
INTERNET 4G É ISSO.

- SINAL DE QUALIDADE
- CONEXÃO ESTÁVEL
- MODEM WI-FI GRÁTIS



LIGUE JÁ E ASSINE.

ELETROSAT - agente autorizado
3399.2787

SKY

SUPERMERCADOS-
Canteiros

O ÚNICO QUE VENDE BARATO O ANO INTEIRO

Patinho Bovino kg

11,99

Cerveja Kaiser
lata 350ml

1,09

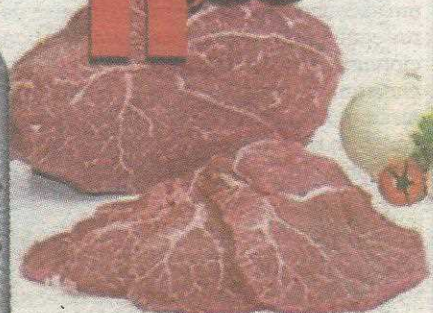

3301 3572 QE 44 conj. F
3301 6564 e Polo de Moda rua 8
ABERTOS DE SEG. A SÁBADO DAS 8 ÀS 21H E DOMINGO DAS 8 ÀS 14H
DIVIDIMOS SUAS COMPRAS EM ATÉ 3X SEM JUROS NO VISA
OFERTAS VÁLIDAS ATÉ 23 DE ABRIL DE 2012



Supermercados Dona de Casa



Whisky Johnnie Walker
Red Label
1 L

59,90

cada



Vodka Francesa
Ciroc - Tradicional
Coconut ou Red Berry
750 ml

79,90

cada



Licor Africano
Amarelo
750 ml

39,90

cada



Cachaça Germana
2 anos
670 ml

29,90

cada



Vinho Frances
JP Chenet
Cabernet Syrah
750 ml

19,90

cada



Vinho Português
Monte Velho
Tinto
750 ml

24,99

cada



Vinho Argentino
Pemas Del Sur
Diversas Uvas
750 ml

13,99

cada



Vinho Espanhol
Don Ramon
750 ml

24,90

cada

CERVEJAS



Cerveja
Skol
269 ml

1,19

cada



Cerveja Portuguesa
Superbock
330 ml

2,99

cada



Cerveja Alemã
Warsteiner
660 ml

12,99

cada



Cerveja St. Gallen
Weisbier
750 ml

14,90

cada



Cerveja Alemã Paulaner
Kaiserbräu ou Hell
500 ml

12,98

cada



Cerveja Alemã
Erdinger
Tradicional
500 ml

13,99

cada



**Adega climatizada
subterrânea!**



**Mais de 40 rótulos
de Cerveja!**

Guará II - QE 30 | Candangolândia - QR 05/07 | Sobradinho Qd. 06 | Taguatinga - Sandú Norte QI 08
3381-6585 3304-1561 3387-9230 3354-1934

Ofertas válidas até 23/04/12 ou enquanto durarem os estoques. Ofertas válidas somente para a loja do Guará. © Supermercado Dona de Casa é uma empresa de comércio varejista e, portanto, não vendemos no atacado. Reservamos no direito de limitar por cliente a quantidade de produtos anunciados. No término desta promoção as preços voltarão ao normal. As fotos deste anúncio são meramente ilustrativas e os preços expressos em Reais, salvo os erros de impressão e diagramação.

Proibida a venda de bebidas alcoólicas a menores de 18 anos de acordo com o Estatuto da Criança e do Adolescente.



JORGE MARTINS
CROCODILO



Como acabar com as organizadas?

Não dá para endossar a opinião do ministro do Esporte, Aldo Rebelo, contrária a extinção das torcidas organizadas. Embora leve em consideração que em todos os segmentos existem os bons e maus cidadãos, no caso das organizadas prefiro acatar a velha tese de "que cipó que nasce torto"...

A Inglaterra combateu e venceu a pãrada com os hooligans. Enquadraram e meteu mais de 300 dos seus bademeiros na cadeia. Alguns foram condenados a até 6 meses de xilindró. E cumpriram. Sem perdão! Mas vejam vocês, que mesmo com os hooligans classificados e controlados em todas as suas andanças e tentativas de entrar nos estádios, uma das maiores preocupações das autoridades inglesas e européias (como na Copa da UEFA) está voltada exatamente para eles nas decisões européias. Trata-se do que poderão fazer no acompanhamento das equipes inglesas no exterior. Daí a idéia de enviar para o local dos jogos contingentes de agentes ingleses para filmá-los e, em caso de badernas, puni-los adequadamente na chegada de retorno ao seu país.

Com a mais alta tecnologia implantada no planeta contra a criminalidade e contando com a vasta experiência da Scotland Yard, claro ser possível combatê-los e vencê-los. Mas, por acaso pode-se apontar o nosso país à altura de prestar esse mesmo serviço à sociedade brasileira, como prender, julgar e impedi-los de fazerem o que fazem na periferia e dentro dos estádios. Temos tecnologia e uma justiça capaz de levá-los a condenações exemplares? Claro que não. E suas ações nas imediações dos estádios, seus atos de vandalismo e coarctação, acabam atingindo cidadãos que nada têm a ver com as animais-guerras entre elas, muitos deles vítimas de disparos de armas de fogo, inclusive.

Não há mais, portanto, como defendê-las. Claro que boa parte dos seus integrantes, de boa índole presumível, serão atingidos. Mas, não há outra forma de combater a violência no futebol, senão com as suas extinções. Sobretudo, se considerarmos que em um ano, apenas um ano amigos, foram registradas 17 vítimas fatais, além de cerca de 800 feridos e milhões de reais de prejuízos a terceiros, mediante depredações e vandalismo de todo tipo.

Dou razão, pois, aos membros dos Ministérios Públicos que trabalham pela extinção dos grupos, verdadeiros bandidos travestidos de torcedores. Sobretudo, após os fatos ocorridos no último final de semana em Goiânia, Recife e São Paulo, principalmente. A hora de dar um basta nelas chegou. Para o bem do esporte e dos verdadeiros torcedores e suas famílias! Posto isto, reiterando meus respeitos ao ministro, renovo minha discordância, lembrando que estamos no Brasil, não na Inglaterra, Suécia, Espanha, Dinamarca etc. É isso aí!

Croc's

O BOTAFOGO-DF, que até o ano passado tinha sede no Guará, está mesmo com seus dias contados. Como a coluna adiantou na semana passada, o presidente Walter Teodoro, presidente do alvinegro, negociou a venda de 70% do clube ao Novo Gama, o que representa a inclusão de mais um time goiano no Candangão no ano que vem./// FEDENTINA NA QE 15. Que façam suas festas em meio a muito batuque e alegria, tudo bem. Ninguém é contra. A vida merece isso. Quem trabalha e estuda e será o país de amanhã, merece isso. Mas que o façam com o devido respeito. E não é bem isso que vem acontecendo na QE 15 do Guará II, onde inúmeros convidados (apesar dos banheiros existentes na casa dos anfitriões da festa), fazem dos muros da Escola e Igreja Adventista, das residências vizinhas e parada de ônibus ali existente, que amanhecem sob terrível fedentina. Ai, convenhamos, não tem perdão. Aos promotores das festas, uma sugestão: que tal alugarem na Administração um banheiro químico nessas oportunidades? Uma "vaquinha" entre os convidados e...zás! O problema estará resolvido - sem quaisquer outras consequências. O que não pode, não pode mesmo, é a cada festa os mijões agredirem impunemente o patrimônio público, de terceiros infringindo, a lei, é enquadráveis ainda em atentado ao pudor, que dá cana! /// APESAR da proximidade, a família guaranaense que nos fins de semana se dirige ao Zoológico tem sido penalizada com a falta de um acesso antes do existente quase em frente a sua portaria, na EPGU, vez que as constantes grandes filas de carros geralmente não permitem acesso na fila. Para tanto, o guaranaense tem de retornar no viaduto do Aeroporto e fazer a tesourinha da EPIA para entrar na Via Marginal - que dá acesso ao Zoológico. Como constatam, tão perto e...tão longe. Éta engenharia de trânsito./// É isso aí!

Conselho Tutelar do Guará ainda enfrenta dificuldades

Conselheiros não dispõem de telefone e nem de veículos

Mesmo tendo sido instalado há quatro anos, o Conselho Tutelar do Guará continua funcionando precariamente. Embora já tenha endereço fixo desde o início do ano passado, o órgão responsável pela proteção aos jovens não dispõe sequer de um telefone fixo para atender a comunidade.

"Não temos internet, carro, o acesso até aqui é muito difícil", reclama o coordenador José Damaso Florence Ribas. Desde o final de 2009, o Conselho Tutelar do Guará funciona na Casa das Pedras, uma casa desapropriada pelo governo no meio da colônia Águas Claras, abaixo da Área Especial 2A (Setor de Oficinas) e a após a linha do trem.

"Como vamos atender a uma emergência?", pergunta a conselheira Rosilene Moraes. Ela é um dos cinco conselheiros eleitores pelos moradores do Guará através de eleição direta.

Deficiência de todos

O problema, segundo Arnaldo, não é apenas do Guará. Os 33 conselhos tutelares do Distrito Federal, com excesso dos cinco primeiros que foram criados, estão com uma estrutura física melhor, têm as mesmas deficiências. "Às vezes não tem carro, por causa de licitação, por causa de recurso e assim por diante", diz ele.

Na opinião do conselheiro, a solução para esses entraves é o governo aplicar as medidas que estão disponíveis. "Não dá é para ficar arrumando desculpas constantemente. O governo precisa nos dar condições de trabalhar, porque há uma demanda grande na região do Guará".

Poder de investigação

Negligência, abandono de



Damaso e Rosilene reclamam da falta de estrutura para exercer suas funções

menor, violência sexual e drogas são as principais demandas do Conselho. "Temos bastante problemas com adolescentes e até crianças envolvidas com drogas e dependência química" informa Arnaldo.

É função do Conselho Tutelar garantir direitos e não é jurisdicional e nem policial e não tem poder de investigação, segundo o coordenador. É um órgão administrativo que trabalha com os fatos que são apresentados naquele momento.

Arnaldo Damaso explica que se for preciso de investigação, o caso é encaminhado à Delegacia de Proteção da Criança e do Adolescente. O Conselho Tutelar conta ainda com o apoio da Polícia Civil e Militar para casos mais graves, como a abordagem de crianças

de rua ou em situação de violência familiar.

Desconhecimento da comunidade

Durante quase dois anos, o Conselho Tutelar teve que trabalhar no limite, até concluir todos os processos da região que estavam até então sob a responsabilidade do Conselho do Plano Piloto.

"Estamos trabalhando há três anos, sem o apoio da comunidade, até porque ela quase não conhece o nosso trabalho por causa das deficiências que enfrentamos. Sem esse apoio, o Conselho não se justifica", reclama o coordenador.

Os conselheiros do Guará: Adriano Desidério, Arnaldo José Dâmaso Florence Ribas, Robson Majus e Rosilene Moraes.

ONDE FICA

Conselho Tutelar do Guará

Casa das Pedras, Colônia Agrícola Águas Claras, após a linha do Metrô e Setor de Oficinas

Funcionamento de segunda a sexta, das 8h às 19h.

Disque denúncia- 0800-644-0808 ou 100- todos os dias, 24h. 3905.1486

INSTITUIÇÕES DO GUARÁ

Abrace: amenizando o sofrimento das crianças

Casa de Apoio no Guar4 acolhe famílias de portadores de câncer, vindas de outras regiões

Por Jéssica Magalhães

O cotidiano de uma família de criança portadora de câncer é muito sofrida, principalmente se for carente. A vida para ambos muda completamente. A dedicação da mãe é quase completa. Pior ainda se a criança não morar em Brasília. Para amenizar esse sofrimento, a Associação Brasileira de Assistência às Famílias de Crianças Portadoras de Câncer e Hemopatias (Abrace) mantém no Guar4 a Casa de Apoio para acolher as famílias de outros estados no acompanhamento ao tratamento dos filhos.

A Casa de Apoio foi criada em 1986, numa casa doada pelo governo e que servia de residência oficial dos administradores regionais no Cave. A casa foi criada cinco anos depois da fundação da Abrace.

De 1.500 crianças assistidas, 40% delas vêm de outras localidades e não tem parentes em Brasília. Como não tem condições para pagar uma hospedagem e com isso são impossibilitadas de acompanhar o tratamento.

"Em torno de 30% dos assistidos na década de 90 abandonavam o tratamento e acabava morrendo, pois não tinham como realizar o tratamento em Brasília e acabavam voltando para sua cidade" conta Ilda Peliz, presidente da Associação. A casa reduziu esse abandono do tratamento de 28% para zero atualmente.

São hospedadas por ano cerca de 400 crianças e a casa é também uma base de

apoio para pacientes residentes em Brasília. É oferecido alimentação, medicamentos, transporte, assistência odontológica, palestra e atividades. São distribuídas também cestas básicas às famílias das crianças que moram no DF.

Os pacientes são encaminhados à Abrace pelos assistentes sociais do hospital onde a criança faz o tratamento. Não há limite no número de assistidos. Quem tem o diagnóstico de algum tipo de câncer ou doenças como Anemia Falciforme, encontra na instituição garantia de tratamento e subsídios necessários como instalações adequadas na Casa de Apoio.

Apoio completo

Tatiana Loiola é mãe de Ana Julia que tem apenas dois meses de vida. Ela veio de São João da Aliança em Goiás e logo que a filha nasceu veio o diagnóstico: Neuroblastoma. "O primeiro impacto foi horrível, mas eu encontrei pessoas que compartilhavam comigo força e amparo. A luta é grande. A Abrace me ajuda em tudo, e se não fosse essa casa que fornece o que eu preciso não teria como a Ana Julia terminar o tratamento", conta Tatiana.

Luciene Alves foi quem orientou Tatiana a procurar uma assistente social da Abrace. Ela é mãe de Kailton William, de seis anos, e passa por situação parecida: veio de Araguaina, Tocantins, e está na luta com o filho desde novembro de 2011. "Nos primeiros meses, o tratamento foi no Hospital

de Base e no Hospital regional da Asa Sul. Kailton tinha que continuar o tratamento e realmente não sei o que aconteceria se a Abrace não existisse", diz Luciene, que está acolhida na casa há três meses.

Organização

A Casa de Apoio passou recentemente por uma reforma. Hoje possui seis dormitórios com 42 leitos. Os quartos são divididos por idade e sexo. Dispõe também refeitório, banheiros masculinos e femininos, sala de lazer, sala de acompanhamento pedagógico, consultório de odontologia, área de lazer, dispensa, entre outros.

A manutenção é garantida por voluntários e servidores. As mães também ajudam na rotina diária. As tarefas são divididas para cada uma, e cada dia uma desenvolve uma atividade diferente. "As mães também ficam boa parte do tempo aqui e para não ficarem ociosas, elas colaboram", afirma Ilda Peliz.

Uma vez por mês, os voluntários se reúnem para avaliar o que está sendo feito e conhecer as pessoas assistidas.

Ilda Peliz diz que a casa agora necessita de uma sala de aula e a Abrace já estão buscando apoio para isso. "Precisamos construir uma sala de aula, esse é um incentivo a viver, e a lutar. O governo disponibilizou o professor para ministrar as aulas e fazer um intercâmbio com a escola de origem da criança. Ele recebe o material aplicada as provas e dessa forma não perde o ano.



Tatiana veio do interior de Goiás em busca de tratamento para a filha

Como contribuir

A instituição se mantém através de doações da sociedade e de empresas parceiras, através de campanhas, projetos e eventos e com a venda de produto no bazar permanente, adquiridos por doações e confeccionados na própria entidade.

"Somos felizes por termos sido agraciados com esse espaço aqui, porque o Guar4 ajuda muito e é extremamente solidário. Muitos dos voluntários são goiásenses e apoiam a causa", afirma Hilda.

A base da abrace é o trabalho voluntário. Para colaborar é necessário ter no mínimo 18 anos de idade, força de vontade e responsabilidade. Que quiser participar, basta ligar para 33817265 ou acessar o site www.abrace.com.br.

Ou ir à própria Casa de Apoio de apoio, na Área Especial I Guar4 II - Próximo ao CAVE.



JEANS
Sawary
Seu brilho. Sua marca.

REVENDEDOR AUTORIZADO
Agora pertinho de você
61-3381-0417

QI 04 COMÉRCIO LOCAL
BL. B LOTE 11/37 SALA 202
GUAR4 I
AO LADO DO CLUBE DO SESC

Ilda Peliz personifica a garra dos voluntários que mantém a Abrace



NOVO UNO ECONOMY

4 PORTAS COM MOTOR 1.4

AR CONDICIONADO • DIREÇÃO HIDRÁULICA • VIDROS E TRAVAS ELÉTRICAS

ENTRADA DE
R\$ **1.900**

E SÓ **60** PARCELAS DE
R\$ **798**



SIA trecho 3 61 3362 6200
Cidade do Automóvel 61 3363 9099
SAAN EPIA Norte 61 3213 7800



BALI

Novo Uno Economy 1.4 4 portas 2012/2012 a partir de R\$ 32.990,00 à vista ou entrada R\$ 1.900,00 + 60 parcelas de R\$ 798,00 mensais. Valor total financiado R\$ 49.780,00. Taxa de 1,53% a.m. Taxa de Cadastro e Registro no Detran-DF não inclusos no financiamento. Carro sujeito à aprovação de crédito. Promoção válida até 30/04/2012 ou enquanto durar o estoque.

Uma galeria que é referência de bom gosto

Os artistas nunca tiveram tanta liberdade criadora com variados recursos materiais em suas mãos como atualmente. Entretanto ainda é um desafio aproximar a arte do público. Diferentemente de empreendimentos populares, não é fácil encontrar galerias de arte em qualquer esquina. Por isso, a família Oliveira fundou há 16 anos a Referência Galeria de Arte que está atuando em Brasília no mercado de arte contemporânea e conta um dos maiores e melhores acervos de obras da cidade.

A Referência Galeria de Arte é um espaço arquitetônico no shopping CasaPark (Região do Guará) onde são dispostas adequadamente variadas obras voltadas para a arte contemporânea, com ênfase em pintura, fotografia, escultura e vídeos...

Atualmente está com exposição *Center Folder*, inspirada nos anúncios mais atraentes de uma revista. A exposição foi inaugurada dia 27 de março e vai até o dia 20 de maio.

"Temos uma identidade de trabalho bem diferenciada. Para esta exposição organizamos o que já tínhamos no acervo e agregamos obras de artistas novos de Brasília. Esses jovens que estão trazendo novidade para o mercado", conta Onice de Oliveira.

Por causa da diversidade e da qualidade de suas exposições, a galeria tem hoje uma clientela bem variada, desde colecionadores, amantes da arte em geral, até pessoas que procuram arte para decoração. Mas Onice explica que, embora, em parte, a peça assuma a função de ser apenas decorativa, deve-se saber que preferencialmente deve ser encarada como investimento futuro.

A galeria oferece consultoria para auxiliar o cliente na escolha da obra e explicar as possibilidades de valorização futura. "O cliente leva, por



Onice: clientela variada e de gosto apurado

exemplo, um quadro para casa para saber se a família vai gostar, se o local é adequado, e se não for, pegamos a peça de volta e apresentamos outras opções para ele" explica.

Historia da galeria

Fundada em 1996 por José de Oliveira, Paulo Moraes de Oliveira e Onice de Oliveira, a Referência Galeria de Arte é atualmente destaque no mercado de arte brasiliense. Seu espaço dentro da Casa Park mistura o que há de novo e renomado na arte brasileira e internacional contemporânea.

A família, que sempre gostou de arte, teve o sonho de abrir uma galeria quando percebeu a escassez de atividades do tipo no mercado brasiliense e iniciou com obras do mineiro Amilcar de Castro.

Hoje a galeria já possui vasto acervo de arte formado por artistas de vários estados brasileiros, priorizando os artistas locais, novatos e também internacionais e presta consultoria com o objetivo de captar a obra de arte adequada a cada um de seus clientes, de acordo com o orçamento e as necessidades. Possui em torno de 500 obras, com preços variados - algumas peças que podem chegar até R\$ 300 mil. Onice afirma que o segredo para o sucesso a localização e o diferencial é a qualidade do acervo e o atendimento.

ONDE FICA

Referência Galeria de Arte
Shopping Casa Park, loja 141
Informações: 3361-3501
De 2ª a sábado das 10h às 22h
Domingos das 12h às 18h

CULTURA NO GUARÁ



Rafael Souza

Cidadão presente

O Guará deve ser a cidade do DF com mais lideranças comunitárias por habitante. São tantos os representantes que podem faltar representados. Mas alguns de fato impressionam pela atuação na cidade. Mas, ao invés de reclamar nas infindáveis reuniões de conselhos, prefeituras e fóruns, alguns preferem trabalhar para a comunidade.

Deveriam todos seguir o exemplo do ex-administrador do Guará,

Joel Alves. Presente nos principais eventos da cidade, comanda agora um programa de rádio na Guará FM. Sua postura positiva contribui intelectualmente para a melhoria de nossa cidade. Seu legado como administrador só não foi maior por conta do tumultuado clima político da última gestão. Ainda, boa parte das conquistas de hoje, principalmente na área cultural, nasceram durante sua gestão.

Cidadãos ausentes

Por mais que se planeje uma programação de cursos, eventos, palestras e atividades múltiplas para os guaraenses, a presença na vida pública da cidade ainda é pequena. Muitos ainda não percebem o potencial cultural, gastronômico e esportivo do Guará, mesmo estando aqui todos os dias.

Ainda que atrações como Miúcha, Zé Mulato e Cassiano e agora uma fina seleção de humoristas, vez ou outra vemos cadeiras vazias. Culpam a divulgação. Bem, esse jornal está empenhado, assim como os grandes jornais da cidade, rádios e televisões. Todos os bares e restaurantes recebem

panfletos, e as páginas da rede mundial estão repletas de informações. De cada um dos acontecimentos no Guará.

Falta interesse do guaraense pela cidade. As reuniões do Orçamento Participativo, onde define-se o que fazer com nossos impostos, são esvaziadas. As duas últimas não cumpriram o quórum mínimo para indicar mais de uma proposta. Cadeiras vazias são praxe nas reuniões dos conselhos e fóruns que delimitam o futuro da cidade. Ninguém é obrigado a participar. Mas, perdem eles e perde a cidade. Isso reflete nos nossos representantes. Cidadãos ausentes elegem políticos ausentes.

Aniversário do Guará

Maio chega e a programação do aniversário promete. Fiquem de olho do dia 5. Uma grande festa com caminhada ecológica, ação comunitária, festival de bandas e grandes shows será realizado no CAVE. A programação conta ainda com o Baile da cidade e aguardados eventos esportivos. A programação definitiva deve estar na página eletrônica da Administração esta semana.

ADELSON

IMÓVEIS E ASSESSORIA IMOBILIÁRIA
COMPRA, VENDA, PERMUTA, FINANCIAMENTO E ADMINISTRAÇÃO
AVALIAÇÃO GRÁTIS

QUADRA 202 RESIDENCIAL SONETO
ÁGUAS CLARAS
TRES SUITES, DCE,
CHURRASQUEIRA, 160M²
VALOR: R\$ 320.000,00 - ÁGIO
SALDO DEVEDOR R\$ 462.000,00.

EQ 31/33 ED. CONSEI - SALA 228 - GUARÁ II
3381 6202 - 8414-8994

A NOSSA CAPITAL COMPLETA 52 ANOS
COM UM CALENDÁRIO REPLETO DE
ATRAÇÕES PARA VOCÊ.

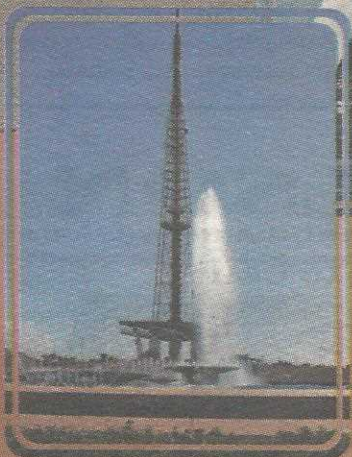
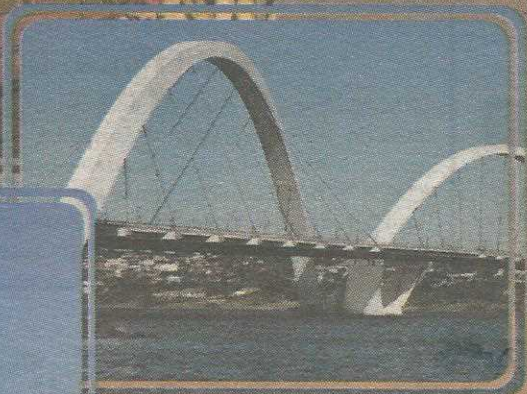
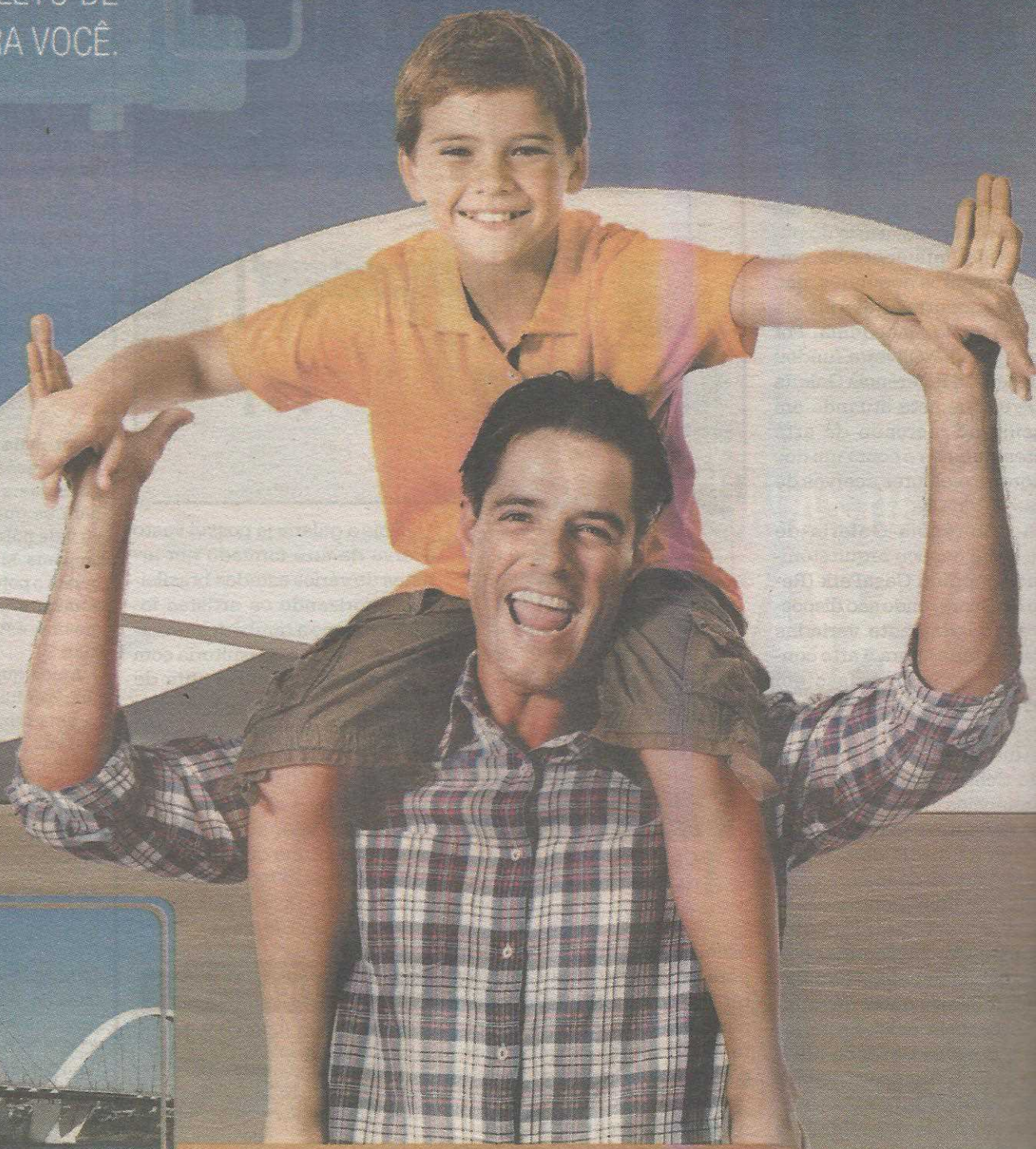

A Esplanada dos Ministérios será palco de uma grande festa com shows,
competições esportivas e a I Bienal Brasil do Livro e da Leitura,
que vai reunir o melhor da literatura nacional e estrangeira.
No dia 21 de abril, Brasília te espera para comemorar seu aniversário.

Venha participar dessa festa. Brasília vai te surpreender.





Roteiro Gastronômico do Guará

Magistral Bar com maestria

A primorizar tradições. Parece essa a missão dos irmãos Antônio, Alexandre e XXXXX. O primeiro investimento no Guará foi o restaurante Parlamento, com massas e sushi. Ao rever os procedimentos gastronômicos, propuseram um conceito óbvio, mas esquecido pela maioria dos restaurantes: comida simples, feita com esmero e com ingredientes de qualidade. A pizza, massas e sushis do Parlamento são referência hoje no Guará.

A nova casa dos irmãos, o Magistral, que será oficialmente inaugurada na próxima quinta-feira, fica do outro lado da praça, também da QE 15. Aplicam aqui o mesmo conceito. Simples e feito com maestria, como indica o nome. Trata-se de um boteco. Com bebidas e petiscos de boteco, mas preparados com excelência. O Magistral leva as bandeiras do chopp Brahma e do whisky Johnnie Walker, além das cervejas Heineken, Bohemia e Antarctica Original. Mas oferecerá outros rótulos.

A promoção de inauguração garante que a cada três garrafas de Heineken de 650 ml a quarta é por conta do Magistral, de segunda a quinta. E na



A nova casa completa o ciclo gastronômico da QE 15

sexta, a cada cinco garrafas de 650ml de Heineken, Bohemia ou Antarctica Original, a sexta garrafa é grátis. O bar contará com o Clube do Whisky Johnnie Walker. A garrafa fica guardadinha no bar para consumo continuado do cliente.

Aposta nos petiscos

O cardápio de petiscos é maior aposta dos proprietários. Escolheram uma carta reduzida, para manter a qualidade e o frescor dos pratos. Vão desde a costelinha suína ao molho barbecue, picanha na brasa, pastéis e frango a passarinho. Quitutes para acompanhar momentos entre amigos em volta da mesa de um bar. O

ambiente do Magistral foi criado para acomodar bem seus clientes. Da iluminação à decoração do balcão, o local mostra o seu intuito: acolher quem procura qualidade e bom atendimento em uma mesa de bar.

A prova da preocupação com os clientes e os novos vizinhos, é a opção por não tocar música, mecânica, tampouco ao vivo. Como a intenção é ser um local de reunião de amigos, um ambiente informal para conversar, fechar negócios, elucidar questões, a música tende a criar um ambiente ruidoso, dificultando a conversa. Cerveja gelada, um copo de whisky, um petisco finamente preparado e boas companhias,

merecem uma boa conversa.

O Magistral promete ser um dos bares mais representativos do Guará em pouco tempo. Até a localização ajuda, na praça da QE 15, ao lado da padaria Pão Dourado e do lado oposto do restaurante Parlamento e da pizzaria Fausto e Manuel. Uma praça de convergência gastronômica.

ONDE FICA

Magistral, chopp e petiscos

QE 15 - comércio local
Aberto
todos os dias, a partir das 18h



Bodega do Ceará

Autêntica carne de sol nordestina

Os lugares mais despojados podem abrigar os mais elaborados pratos. Funcionando há oito meses, a Bodega do Ceará pretende ser um dos locais de referência em comida e bom ambiente no Guará. A excelente comida não é novidade. O dono, Adelson de Oliveira, da premiada Casa do Ceará, na QE 07, emplacou um de seus pratos, a *Matula Nordestina*, entre os melhores do Distrito Federal no concurso gastronômico *Comida de Boteco*.

A Bodega do Ceará carrega uma proposta mais ampla. Além dos pratos servidos na outra casa, o cardápio da Bodega foi ampliado e traz boas surpresas. Uma delas é a tradicionalíssima carne de sol cearense. Acompanhada de macaxeira, queijo coalho, paçoca de carne seca, feijão verde e manteiga da terra, a carne é transformada no próprio restaurante. Temperada e "queimada" no sal, é guardada em refrigerador por 24 horas para incorporar o sabor e a textura. Assada na brasa, é cortada e servida em generosas porções.

Uma novidade do cardápio é o salmão grelhado. Marinado ao vinho Moscatel e levado à brasa até dourar, o salmão é acrescido do molho *belle meunier*, um concentrado de azeite extravirgem, alcaparras, champignon e camarões. Acompanhado de batatas soute e arroz branco. A leveza do prato contrasta com o sabor marcante. O cuidado no preparo preserva o tom rosado do salmão nas camadas centrais e garante uma crocante camada externa.

ONDE FICA

Bodega do Ceará

Rua 05, Lote 01,
Polo de Moda, Guará II

Aberto de

Segunda a Sexta das 16h às 2h.
Sábado, Domingo e Feriado das
10h às 2h.

A melhor padaria de Brasília nasceu no Guará.

encomendas

3568 0468 Guará - QE 15

3567 5517 Guará - QE 25

também no Sudoeste (CLSW 301 e 302 - tel. 3344 7373 ou 33441004)
e em Águas Claras (Av. Araucárias - tel. 3039 2782)



Os melhores imóveis da cidade estão na Thais Imobiliária

Destaque de vendas

QE 30, R\$ 680 MIL, OPORTUNIDADE, ÓTIMO SOBRADO, DESOCUPADO, 5 QTS, 3 STES, ARMS, DCE, 4 SALAS, 4 VAGAS, CHURRASQUEIRA. 3031224 CJ 1704

Destaque de aluguel

QR 07 CONJUNTO A CASA 87

Classificados Aluguel

AGUAS CLARAS	PARIS SL 2Q/1STE WC/BOX CZ/AS GAR 30312200 CJ1704	AS GAR 30312200 CJ1704	COP WCVAZ 30312225 CJ1704	CZ 30312225 CJ1701	CJ1704	QI 05 THAIS SL 2Q/ARM WC/BOX CZ AS 30312225 CJ1704	QI 25 THAIS LJ/SUB 2 WC 30312225 CJ1704	RUA 16 POLO DE MODAS SL 2Q WC CZ AMER AS 30312200 CJ1704
R ALECRIM THAIS ED STILO SL CZ/ARM 2Q/1STE ARM WC/ARM/BOX AS GAR 30312200 CJ1704	R DAS PAINEIRAS THAIS ED ONE BUSINESS SL/WC NASC CER 3031312200 CJ1704	QD 202 THAIS ED JOHANN STRAUSS SL SAC 2Q/1STE WC CZ/ARM AS GAR 30312200 CJ1704	SCLRN 709/710 THAIS SL CZ WC CER 30312225 CJ1704	QE 01 THAIS SL FRETE 3Q WC CZ DESP AS, FUNDOS SL 1Q CZ WC AS CER FR/PVC 30312225 CJ1704	QE 38 THAIS SL 3Q/1STE WC CZ AS CERM 30312225 CJ1704	QI 06 THAIS SL 2Q WC/BOX CZ/ARM WC SER 30312225 CJ1704	QI 25 THAIS SL 3Q/2ARM WC/BOX CZ AS GAR 30312225 CJ1704	RUA 18 POLO DE MODAS THAIS SL 1Q WC/BOX CZ AMER 30312225 CJ1704
AV ARAUCARIAS THAIS ED ABROLHOS SL CZ AMER QT/ARM WC/BOX GAR 30312200 CJ1704	R DAS FIGUEIRAS THAIS ED ATENAS SL 2Q WC CZ GAR 30312200 CJ1704	QD 203 THAIS ED FLORENCE SL SAC 2Q/1 ARM WC/BOX CZ/ARM GAR 30312200 CJ1704	SNQ 411 THAIS SL 3Q/1REV WC CZ/ARM AS 30312225 CJ1704	QE 07 THAIS CL SL WC PAVIFLEX 48M ² 30312225 CJ1704	QE 40 THAIS SL 1Q WC CZ AMER AS/ARM CER 30312225 CJ1704	QI 06 THAIS 2º AND FDS SL 1Q CZ AS 30312225 CJ1704	QI 27 THAIS SL 2Q CLOS WC CZ/ARM AR SERV WC SERV GAR 30312225 CJ1704	RUA 18 POLO DE MODAS THAIS SL 1Q WC/BOX CZ CER NASC 30312225 CJ1704
AV ARAUCARIAS THAIS ED REAL QUALITY KIT WC/BOX EST CERC 30312200 CJ1704	R 08 NORTE THAIS ED CERVANTES SL 2Q/1STE WC/BOX CZ/ARM AS GAR 30312200 CJ1704	QD 203 THAIS RES PAU BRASIL SL 3Q/1STE WC/BOX CZ/ARM AS DCE GAR 30312200 CJ1704	SNQ 216 THAIS SL SAC 1Q/ARM WC/BOX CZ/ARM AS 30312225 CJ1704	QE 12 THAIS SL 1Q/SAC WC CZ AS 30312225 CJ1704	QE 40 THAIS SL 1Q WC CZ AS 30312225 CJ1704	QI 06 THAIS TERREO SL 1Q WC CZ AR SERV 30312225 CJ1704	QI 27 THAIS SL 3Q/1REV WC/BOX CZ/ARM AS WC/SERV GAR 30312225 CJ1704	SAMAMBAIA
AV ARAUCARIAS ED TURMALINA KIT/STE CZ AMER GAR 30312200 CJ1704	R 12 NORTE THAIS ED MARCELO PAULO SL 3Q/1STE WC CZ AS GAR 30312200 CJ1704	QD 204 THAIS ED IMPERIUM SL SAC 4Q/2STE CLOS LAV WC/BOX CZ/ARM AS DCE 3 GAR 30312200 CJ1704	SHTN TR 01 LAKE SIDE THAIS SL CZ/AMER Q/WC GAR MOBILIADO 33272225 CJ1	QE 12 THAIS FRT: SL 3Q/1STE WC/BOX AS CZ/ARM FDS: SL 3Q/2ARM CZ/ARM WC/BOX GAR 30312225 CJ1704	QE 42 THAIS SL LAVAB 3Q/1STE WC/BOX COP CZ AS GAR 30312225 CJ1704	QI 06 THAIS SL 4Q/2STE WC/BOX CZ/ARM AR SERV GAR 30312225 CJ1704	QI 31/33 THAIS SL/DIV COP/ARM WC/BOX CER 30312225 CJ1704	QI 416 THAIS SL 3Q/1STE WC/BOX CZ AS GAR 30312200 CJ1704
AV ARAUCARIAS THAIS DOM PEDRO II SL 2Q WC/BOX CZ AS 30312200 CJ1704	RUA 13 NORTE THAIS VITRINI SHOPPING LJ AMPLA C/ PE DIREITO DUPLO 47M ² 30312200 CJ1704	QD 206 THAIS ED BERCY VILLAGE SL 1STE/BOX CZ GAR 30312200 CJ1704	AE 02 THAIS SL 1Q/ARM WC/BOX CZ AMER AS GAR 30312225 CJ1704	QE 13 THAIS SL 3Q CZ WC AS TAC 30312225 CJ1704	QE 44 THAIS SL 3Q/1STE 2WC LAV COZ AS GAR 30312225 CJ1407	QI 08 THAIS SL 2Q/ARM WC CZ/ARM AS 30312225 CJ1704	QI 31 A 33 LOTE 05 SALA 515	QN 106 THAIS SL 2Q WC CZ AS 30312200 CJ1704
AV CASTANHEIRAS MOB THAIS ED ATOL SL 1Q WC CZ AMER AS GAR 30312200 CJ1704	R 20N R21N THAIS ED GREEN PARK SL SAC 1Q/ARM WC CZ/ARM GAR 30312200 CJ1704	QD 207 RES ITALIA THAIS SL SAC 3Q/1STE WC/BOX CZ/ARM DCE AS GAR 30312200 CJ1704	AE 02 THAIS SL 2Q/1STE WC/BOX CZ AMER AS GAR 30312225 CJ1704	QE 15 THAIS SL 3Q WC CZ AR SERV QUIN GAR 30312225 CJ 1704	QI 01 THAIS SL 2Q WC/BOX CZ/ARM AS 30312225 CJ1704	QI 08 THAIS SL SL EXT 3Q WC/BOX CZ COP AS GAR 30312225 CJ1704	QI 31 THAIS SL 2Q/ARM WC/BOX CZ/ARM AS GAR 30312225 CJ1704	QN 120 THAIS SL 2Q/1STE WC CZ AR SERV GAR 30312200 CJ1704
AV CASTANHEIRAS THAIS ED TOP LIFE SL 2Q/1STE WC CZ AS GAR 30312200 CJ1704	RUA 31 THAIS ED UNO KIT WC CZ AS GAR 30312200 CJ1704	QD 210 THAIS ED MILLENIUM SL 4STE LAV CZ/AS DCE 2 GAR 30312200 CJ 1704	AE 04 THAIS SL 1Q WC CZ AMER AS 30312225 CJ1704	QE 17 THAIS TERREO: SL 2Q WC CZ/ARM 1º P: SL 3Q/1STE GAR 30312225 CJ1704	QI 02 THAIS SL CORR 2Q/1ARM WC/BOX CZ/ARM AS EST CER 30312225 CJ1704	QI 10 THAIS SL 2Q/ARM WC/BOX CZ/ARM AS 30312225 CJ1704	QI 31 THAIS SL COP/ARM 1Q WC SAC 30312225 CJ1704	QR 108 THAIS SL 2Q WC CZ AS GAR 30312200 CJ1704 PARK WAY
AV CASTANHEIRAS THAIS ED ONIX LJ/WC CZ CER 48M ² 30312200 CJ1704	R 34 NORTE THAIS ED REAL FLAT SL 1Q WC CZ AS GAR 30312200 CJ1704	QS 09 THAIS ED SOPHIA SL/SAC WC GAR 30312200 CJ1704	AE 04 THAIS SL 2Q/1 STE/1ARM WC/BOX CZ/ARM CER 30312225 CJ1704	QE 18 THAIS SL SAC 2Q/ARM WC CZ/ARM AS EST 30312225 CJ1704	QI 02 THAIS SL 2Q/ARM WC/BOX CZ/ARM AS/ARM CER 30312225 CJ1704	QI 10 THAIS SL 3Q/1STE WC/BOX CZ/ARM AS GAR 30312225 CJ 1704	RUA 05 THAIS LJ ESQ/WC 30312225 CJ1704	SMPW QD 5-THAIS SL 03AMB 05 STE/1MAST CLOS CZ/ARM AS DCE JARD CHUR PISC 30312200 CJ1704
AV FLAMBOYANT THAIS ED MATHEUS SL SAC 4Q/2STES CZ/ARM FOG AS DCE 2 GAR 30312200 CJ1704	R 03 SUL THAIS ED AGUAS CLARAS I SL 2Q WC CZ AS DCE GAR 30312200 CJ1704	AV CASTANHEIRAS THAIS ED TOP LIFE SL 2Q/1STE WC CZ AS GAR 30312200 CJ1704	AE 04 THAIS SL 2Q/1 STE/1ARM WC/BOX CZ/ARM CER GAR 30312225 CJ1704	QE 19 THAIS SL 1Q WC COZ AMER AS 30312225 CJ1704	QI 02 THAIS 2SL VAR 3Q WC SOC CZ AS WC SERV QUIN GAR 30312225 CJ1704	QI 11 THAIS SL 3Q/1STE WC/BOX CZ/ARM AS GAR 30312225 CJ1704	RUA 07 THAIS SL 2Q WC/BOX/ARM CZ/ARM AS CER 30312225 CJ1704	TAGUATINGA
AV JEQUITIBA THAIS ED ICARO SL/ARM 1Q/ARM WC/BOX CZ/ARM GAR 30312200 CJ1704	RUA 09 SUL THAIS ED MONT VERNON SL/SAC 2Q/1SEMI-STE CZ/ARM AS GAR 30312200 CJ1704	QUADRA 107 THAIS ED MONTSERRAT SL 2Q WC CZ AS GAR 30312200 CJ1704	EPTG EQ 03/04 THAIS SL WC PORC 30312225 CJ1704	QE 20 THAIS SL 3Q/1STE WC CZ/ARM AS GAR 30312225 CJ1704	QI 02 THAIS SL 2Q/ARM WC/BOX CZ/ARM AS/ARM CER 30312225 CJ1704	QI 11 CL THAIS SL 1Q CZ AMER 30312225 CJ1704	RUA 12 THAIS SL 2Q/SAC WC/BOX CZ AMER/ARM AR SERV 30312225 CJ 1704	CNB 02 THAIS ED LUIS ESTEVES SL 2Q/1STE WC CZ AS GAR 30312200 CJ1704
AV PAU BRASIL THAIS ED PAU BRASIL SL 2Q/1STE WC CZ AS GAR 30312200 CJ1704	R 20 SUL THAIS RES PARK AVENUE SL 2Q/1STE/ARM/BOX WC/BOX CZ/ARM AS DCE GAR 30312200 CJ1704	QD 201 THAIS ED IMPRENSA I SL SAC 2Q/1STE WC CZ AS GAR 30312200 CJ1704	EPTG QE 01 THAIS SL 2Q WC CZ CER MOB 30312225 CJ1704	QE 24 THAIS FRT SL 3Q WC CZ AS FDS SL 2Q CZ WC GAR 30312225 CJ1704	QI 03 THAIS SL 2Q/ARM WC/BOX CZ/ARM AS 30312225 CJ1704	QI 11 THAIS SL COP WC 3Q/1STE CZ AS FDS SL 2Q GAR 30312225 CJ1704	RUA 14 THAIS SL 1Q WC/BOX CZ AS PORC 30312225 CJ 1704	CNB 12 THAIS ED VILLAGE PITUBA 3Q/ARM TREV WC/BOX CZ/ARM GAR 30312200 CJ1704
AV PQ AGUAS CLARAS ED NATALIA VALOIS SL EQ/1STE WC CZ AS GAR 30312200 CJ1704	R 20 SUL THAIS ED PORTO DAS AGUAS SL/ARM 1Q WC/BOX CZ/ARM 30312200 CJ1704	RUA 09 SUL THAIS ED MONT VERNON SL/SAC 2Q/1SEMI-SUITE CZ/ARM AS GAR 30312200 CJ1704	EPTG QE 02 THAIS SL 2Q/ARM WC/BOX CZ AMER AS 30312225 CJ1704	QE 24 THAIS FRT SL 3Q WC CZ AS FDS SL 2Q CZ WC GAR 30312225 CJ1704	QI 03 THAIS SL 3Q/ARM WC/BOX CZ/ARM AS 30312225 CJ1704	QI 18 THAIS SL 1Q WC CZ AMER 30312225 CJ1704	RUA 15 THAIS SL 2Q 1STE/ARM WC CZ/ARM AS CER 30312225 CJ1704	CNM 02 THAIS 02 SLS 02 WC CP 30312200 CJ1704
R BURITI MOB THAIS ED MONDRIAN ANTARES SL 2Q/1STE WC CZ AS GAR 30312200 CJ1704	QD 102 ED OURO BRANCO SL SAC 3Q/1STE ARM WC/BOX CZ/ARM AS GAR 30312200 CJ1704	R 28 THAIS ED SOLIMOEES SL 2Q/1STE WC CZ/ARM AS GAR 30312200 CJ1704	EPTG QE 01 MOB THAIS SL 1Q WC/BOX CZ AS 30312200 CJ1704	QE 26 THAIS SOBRADO C/ 4 QTS SENDO 2 STE COZ/ARM GRG WC'S C/BOX CHURRASQUEIRA CJ 1704	QI 03 THAIS SL 2Q WC CZ AS 30312225 CJ1704	QI 22 THAIS SL 3Q/ARM WC CZ AS 30312225 CJ1704	RUA 15 POLO DE MODAS THAIS SL 2Q/ARM WC/BOX CZ/ARM AS 30312225 CJ1704	CSB 10 THAIS ED PRATIC HOME SL 3Q/1STE WC CZ AS 2GAR 30312200 CJ1704
R BURITI THAIS ED AGUAS DE TAMBÁU SL SAC 3Q/1STE WC CZ DCE GAR 30312200 CJ1704	QD 103 THAIS ED JURITI SL 4Q/1STE WC CZ/AS GAR 30312200 CJ1704	ASA NORTE	EPTG QE 02 THAIS SL 2Q/1STE WC CZ AS 30312225 CJ1704	QE 28 THAIS SOBRADO C/ 4 QTS SENDO 2 STE COZ/ARM GRG WC'S C/BOX CHURRASQUEIRA CJ 1704	QI 03 THAIS SL 3Q/ARM WC/BOX CZ/ARM AS 30312225 CJ1704	QI 23 THAIS SL 3Q/1STE WC/BOX CZ/ARM AS GAR 30312225 CJ1704	RUA 15 POLO DE MODAS THAIS LJ BANC GRAN WC/BOX CER 30312225 CJ1704	QNA 27 THAIS ED PARIS SL 1Q WC EST CERC 30312200 CJ1704
R DAS CARNAUBAS THAIS ED LUNA PARK SL 1Q/ARM WC/BOX COP/ARM GAR 30312200 CJ1704	QD 107 THAIS ED MONTSERRAT SL 2Q WC CZ	SCLN 409 THAIS SL BANC ARM CAMA FRIG MESA WC/BOX 30312225 CJ1704	EPTG QE 03 THAIS SL SAC 2Q/1STE WC CZ/ARM AS 30312225 CJ1704	QE 28 THAIS SL 2Q WC COP CZ DEP AS GAR 30312225 CJ1704	QI 04 THAIS SL 2Q WC CZ AS CER 30312225 CJ1704	QI 23 THAIS SL 2Q/1REV WC CZ/ARM AS GAR 30312225 CJ1704	RUA 16 POLO DE MODAS LJ 2WC 30312225 CJ1704	QNA 56 THAIS 1AND: 2SL LAV CZ/ARM AS 2AND: 4Q/3STES 1HIDRO WC/BOX GAR 30312200 CJ1704
R MANACA THAIS REAL	SCLRN 709/710 THAIS LJ	SCN QD 01 ED CENTRAL PARK SL 2 AMB WC AR COND CER 33272255 CJ 1704	EQ 42/44 THAIS SL 2Q CZ WC AS CER 30312225 CJ1704	QE 30 SL 2Q WC CZ/ARM AS CER 30312225 CJ1704	QI 05 THAIS SL 3Q/1STE WC CZ AS 30312225 CJ1704			

Rede Brasília Imóveis

Thais

IMOBILIÁRIA

ACESSE NOSSO SITE
São mais de 400 imóveis em oferta para locação e venda.

www.thaisimobiliaria.com.br
AGUAS CLARAS 3031-2200
GUARA 3031-2225

BREVE nova filial ASA SUL pra você.