

Perdemos Jorge Martins



Depois de lutar bravamente contra um câncer, morreu o nosso colunista de esportes, Jorge Martins. Como presidente da Associação Brasiliense de Cronistas Desportivos (ABCD), Jorge, conhecido como "crocodilo", era um dos maiores incentivadores de Brasília como subsede da Copa do Mundo. Jorge morava na QE 15.

QUADRA
QUADRA

QE 15



Uma das quadras mais valorizadas do Guará, a QE 15 destaca-se pela quantidade de sobrados e está se transformando no polo gastronômico da cidade.

Por amor à natureza

Moradores cultivam jardim em área pública por prazer



Bosque do dentista Bruno Plazi na QE 17 foi plantado há 12 anos e árvores já alcançam até 12 metros de altura

Para limpar as sujeiras das eleições de 2010, a Margareth Morais Teixeira plantou um jardim ao lado da via contorno, na QE 19



A professora aposentada Marina Guimarães gastou R\$ 5 mil para montar um jardim na praça da QI 3 do Guará I

Poucas & Boas



ALCIR DE SOUZA



CANDIDATO?

Ele não confirma e nem desmente, mas tudo indica que o ex-administrador do Guará, Deverson Lettieri, está se movimentando para ser candidato nas próximas eleições, provavelmente para deputado distrital. Como o deputado Alírio Neto já confirmou que será candidato a deputado federal, Lettieri pode ser a principal opção da cidade para continuar com um representante na Câmara Legislativa.

DEBANDADA DOS ALIRISTAS

Só não está definido para onde ele vai, mas é praticamente certo que o deputado guaraense Alírio Neto não continua no PPS, depois da intervenção no Diretório Regional, promovido pela Executiva Nacional do partido, depois que a maioria dos membros locais votaram pela permanência na base do Governo Agnelo.

Como pediu licença do partido por um ano, Alírio ganha tempo para definir sua situação partidária. O boato no meio político é que o mais provável é que ele vá para o PMDB, a convite do vice-governador Tadeu Fillippeli, mas não está descartada a ida dele para o PHS, para onde está indo seu grupo político com cargos de chefia no governo. Há 15 dias, o administrador do Guará, Carlinhos Nogueira, e o diretor geral do Procon-DF, Oswaldo Moraes, morador da cidade, haviam deixando o PPS e se filiado ao novo partido.

Na semana passada, foi a vez do secretário-adjunto da Secretaria de Justiça e Cidadania, Jeferson Ribeiro, braço direito de Alírio, também migar para o PHS. E deve ir mais gente.

DESAQUECIMENTO

O mercado imobiliário do Guará ao que parece deu uma desaquecida geral, a julgar pela quantidade de faixas oferecendo ágios de apartamentos na cidade, principalmente nos novos empreendimentos. A verdade é que o preço do metro quadrado no Guará ficou quase irreal, ultrapassando os R\$ 7 mil. Mas está chegando à realidade



E A EPTG?

Mesmo quase concluída há quatro anos pelo Governo Arruda, a Estrada Parque Guará-Taguatinga continua praticamente do mesmo jeito. Praticamente nada foi feito nos governos posteriores, de Rogério Rosso e Agnelo Queiroz para concluir o que falta.

MAIS ÁRVORES

A Administração do Guará recebendo cerca de 2 mil mudas de plantas do cerrado para serem plantadas na cidade.

As plantas foram fornecidas pela Novacap. No ano passado a cidade recebem cerca de 3 mil mudas

DIA DE QUÊ?

Quem lê o Diário Oficial da Câmara Legislativa fica impressionado com a quantidade de propostas para a criação de dias comemorativos, a maioria sem pé e nem cabeça. O pior é que alguns são até sancionados pelo governador.

Essas datas comemorativas não servem para absolutamente nada, a não ser para dar volume à quantidade de projetos que o parlamentar conta que apresenta.

PINTURA MAL FEITA

A empresa responsável pelo serviço de pintura de faixas nas ruas do Guará contesta a nota aqui publicada e garante que o material e as técnicas empregadas são as melhores do mercado.

Não é o que parece. Basta dar uma olhada no que foi feito ultimamente

alcir50@gmail.com

JORNAL DO GUARÁ

Editor: Alcir Alves de Souza
Jornalista Profissional, reg. 766/80/DRT/DF

End: EO 31/33 Ed. Consei, 113/114
71065.023 - Guará II

Fone: 3381.4181 - Fax: 3381.1614
jornaldoguara@terra.com.br

CIRCULAÇÃO

O **Jornal do Guará** (tiragem comprovada de 8 mil exemplares) é distribuído gratuitamente por todas as bancas de jornais do Guará; em todos os estabelecimentos comerciais, clubes de serviço, associações, entidades; nas agências bancárias, no Clube do Comerciante; na Administração Regional; nos consultórios médicos e odontológicos e portarias dos edifícios comerciais do Guará. E, ainda, através de mala direta a líderes comunitários, empresários, autoridades que moram no Guará ou que interessam à cidade; empresas do SIA, Sof Sul e ParkShopping; GDF, Câmara Legislativa, bancada do DF no Congresso Nacional e agências de publicidade.

palavra franca

Ciclovias onde não precisa?

Manifesto opinião divergente da exposta no "Jornal do Guará", edição 582, matéria "Ciclovias onde não precisa". Está claro que o Setor de Oficinas e o Polo de Modas do Guará recebem grande contingente de trabalhadores vindos de outras localidades, mas a opinião exposta ignora o fato de que os guaraenses também usam a bicicleta como meio de transporte, se deslocando principalmente para o centro de Brasília, onde trabalham e estudam milhares de moradores locais.

A ciclovias com o trajeto projetado atende exatamente aos moradores do Guará que aproveitam a proximidade da cidade para o Plano Piloto e deixam o carro (e o estresse) em casa, sobretudo nos meses de seca. No trajeto são encontrados, principalmente, funcionários públicos, universitários e atletas que carecem de ciclovias ou, no mínimo, de sinalização adequada, como prevê o Código de Trânsito Brasileiro.

O Código de Trânsito estabelece que ciclistas só podem trafegar em calçadas se expressamente autorizados, com sinalização adequada. Além disso, determina que, em locais onde inexistam ciclovias, ciclofaixas ou acostamento, o ciclista deve trafegar nos bordos da via de rolamento, devendo obrigatoriamente seguir o mesmo sentido de circulação dos veículos automotores.

No Guará II existem dois passeios acompanhando o trajeto da Av. Contorno, nenhum dos quais trás sinalização adequada autorizando a circulação de bicicletas, ao contrário do que afirma o entrevistado da matéria.

Ainda que a calçada externa (mais próxima à via) estivesse devidamente sinalizada, o sistema evidencia outro problema que impossibilita a circulação de bicicletas. A calçada interna tem piso de pedra portuguesa, inadequada para a prática de longas caminhadas ou corrida. Dessa forma, a calçada externa é a única opção adequada para a prática de esportes, com muitos adeptos na cidade, o que impossibilita o tráfego seguro de bicicletas.

É evidente a necessidade de uma ciclovias circundando todo o Guará II. É possível fazê-la substituindo-se uma das calçadas. Para que a obra seja efetiva, porém, é necessário que se alargue e refaça o piso da outra calçada para que comporte todo o tráfego de pedestres.

A ciclovias serve não apenas para preservar vidas de ciclistas, que atualmente dividem espaço com carros, mas também para evitar acidentes com pedestres. É imprescindível que pedestres tenham via adequada ao deslocamento e prática de esportes, caso contrário uma ciclovias continuaria não servindo à circulação de bicicletas.

Henrique Lara

jornaldoguara@terra.com.br

DAUTO

LANTERNAGEM
PINTURA EM ESTUFA
E MECÂNICA EM GERAL

**SOLUÇÕES EM SERVIÇOS E PINTURA AUTOMOTIVA
PEÇAS NACIONAIS E IMPORTADAS**

CONVÊNIO COM TODAS AS SEGURADORAS

MOTOR . FREIOS . FUNILARIA . BALANCEAMENTO . INJEÇÃO ELETRÔNICA
INGNIÇÃO . ARREFECIMENTO . TROCA DE ÓLEO . CASTER . CAMBAGEM



CERTIFICADA PELO

INSTITUTO DA QUALIDADE AUTOMOTIVA

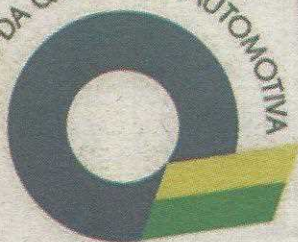

I.Q.A.

SIA - 3234 2921

SOF SUL - 3234 3317

GUARÁ - 3382 3611

DAUTO.COM.BR

APROVEITE A
REDUÇÃO DE IPI
NA BALI.

Novo Uno Vivace
ou Palio Economy 2P
1+2 de 990,00



e você só paga 60x
R\$ 498,00



SIA trecho 3 (61) 3362 6230 • Cidade do Automóvel (61) 3363 9099 • SAAN (em frente à EPIA norte) (61) 3213 7800

Novo Uno Vivace 2 portas ou Palio Economy 2 portas 2012/2012 por apenas R\$ 22.990,00 a vista ou entrada de R\$ 2.970,00 + 60 parcelas de R\$ 498,00. Taxa de 1,37% a/m. Taxa de cadastro NÃO incluso no financiamento. Promoção válida até 15/06/2012.

Orgãos Públicos do Guará

Administração Regional do Guará
Administrador:
Carlos Nogueira da Costa
Centro Administrativo Vivencial e Esportivo (CAVE)
Fone: 3383.7200

Diretoria Regional de Saúde
Diretor: Marôa Santiago Gomes
QE 06 Área Especial
Fone: 3353.1528

Inspetoria de Saúde
Diretor: Carlos Alberto de Almeida
QE 12 Área Especial
Fone: 3568-7867

Divisão Regional de Ensino
Dir: José Antônio Messias da Silva
QE 38 AE
Fone: 3901-6656

Centro de Referência de Assistência Social (CRAS)
Coordenadora: Aurea Branco Pelitto
EQ 15/26 AE
Fone: 3567.2500

CAESB – Escritório Regional
QI 11 Bl. A
Gerente: Mauro Azevedo
Fone: 115

CEB – Escritório Regional
QI 20 Bl. A
Gerente: Selma Lúcia M. André
Fone: 3381-5933

Administração do Parque do Guará
Parque do Guará – em frente à QE 19
Fone: 3382.7176

4ª Delegacia de Polícia
Delegado: Jeferson Lisboa
EQ 15/26 (Centro Comunal)
Fone: 3383.9400

4ª Batalhão de Polícia Militar
Ten. Cel. Antonio Carlos Freitas
AE 10 Bl. A
Fone: 9609-7411/9609-6873-

Corpo de Bombeiros
Major Cley Cristiano
QE 2 – Guará I – 3901.2899

Agência do Trabalhador
Gerente: Luciano Monteiro
QE 2 Lote N AE
Fone: 3382.6781 – 3382.0470

Procon
Sede da Administração do Guará
Chefe: Neucy Rosa Marinho
Fone: 3905.6766 – 3905.6763

Juizado Especial de Competência Geral do Guará (Pequenas Causas)
AE 8 Lote F – Guará II
Diretor de secretaria: Cláudio Farias
Fones: 3301.3635 – 3301.4393

Cartório Eleitoral
Chefe: Rubes Simões Espírito Santo
QI 7 Lote C
Fone: 3382.7741

Conselho Tutelar do Guará
Coord: Arnaldo José Dâmaso de Souza
Colônia Agrícola Águas Claras, Chácara 20 – Guará II
Fones: 3905-1486/7812-0610

Enfim, um parque bem cuidado

Parque Dener é mantido apenas pela Administração e voluntários, sem ajuda do Ibram

Único dos três parques do Guará implantados – os outros são o Parque do Guará e o Parque JK – o Parque Dener, localizado no Polo de Moda (Guará II), também é o único bem cuidado. A diferença é que mesmo sendo de responsabilidade do Ibram - Instituto Brasília Ambiental, o parque é mantido por voluntários, com a ajuda da Administração do Guará.

Criado oficialmente em 1994, junto com o Polo de Moda, o Parque Dener vem sendo mantido todo esse tempo sem qualquer participação do órgão que deveria cuidá-lo. A única ação do Ibram foi o cercamento com alambrado, no início do Governo Arruda.

São alguns moradores do Polo de Moda, empresários, clubes de serviços e o projeto Guará + Verde, criado pelo empresário Amarildo de Castro, do Jornal Guará Hoje, que providenciaram o plantio de cerca de 200 árvores do cerrado, man-

tém o lago limpo e promovem campanha de conscientização com estudantes de algumas escolas do Guará.

Nos últimos três anos, a Administração construiu uma trilha para caminhada em material asfáltico e implantou dois equipamentos de ginástico, o último o Ponto de Encontro Comunitário.

"Embora não seja função da Administração do Guará, ajudamos a cuidar do parque porque é um bem que a comunidade desfruta e precisa ser recuperado e preservado", explica o administrador regional Carlinhos Nogueira.

Ajuda dos empresários

Uma espécie de padrinho do parque, o empresário Amarildo de Castro reclama da falta de mais apoio do governo, especialmente do Ibram, mas enaltece a contribuição dos empresários na manutenção da área. "Reuni grupos de dez e empensas cada, que rateiam os



Amarildo e os alunos da Escola Adventista, promovendo a conscientização ambiental



Edivalci cuida do parque todos os dias e ajuda a vigiar contra depredação

custos com os serviços de jardineiro, adubo e outros necessários para a manutenção", explica. Entre as empresas que tem contribuído estão Thais Imobiliária, Academia Água Vida, Nutricarnes, Rogers Auto Center e D' Lourdes.

Amarildo tem ainda a colaboração de um morador do Polo de Moda. Aposentado, Edivalci Peixoto, ocupa parte do seu tempo cuidando das árvores e ajudando a vigiar a área há três anos. "Além de ser uma terapia, estou dando a minha contribuição para a melhoria do meio ambiente".

Conscientização

Além do compromisso de

manter o parque bem cuidado, o projeto Guará + Verde fez parceria com algumas escolas públicas e particulares com o objetivo de promover a conscientização ambiental entre os alunos. Para a professora de Meio Ambiente da Escola Adventista do Guará, Érika Rocha, "a iniciativa tem aumentado a conscientização ambiental dos nossos alunos, que passaram a ter mais respeito com a natureza".

Essa conscientização, entretanto, ainda não chegou totalmente aos moradores da colônia Bernardo Sayão e do Polo de Moda, que utiliza mas não tem contribuído com a manutenção do parque Dener.



Administrador Carlinhos Nogueira: Administração faz o que pode para ajudar na manutenção

falando em POLÍTICA



No mínimo é duvidoso

Convocar apenas dois governadores, Marconi Perillo e Agnelo Queiroz, no mínimo é duvidoso em relação ao critério utilizado. Ou convocava os três citados ou nenhum. Aliás, o que mais tem indícios de irregularidades é Sérgio Cabral, do Rio de Janeiro. Quem entende alguma coisa do que está acontecendo, me avisa, por favor. Agnelo e Marconi Perillo são citados por integrantes da quadrilha de jogo ilegal comandada por Cachoeira em conversas telefônicas gravadas pela Polícia Federal. Já Sérgio Cabral aparece em fotos durante uma viagem a Paris ao lado do presidente licenciado da construtora Delta, Fernando Cavendish.

Câmara vai publicar

Os comprovantes das despesas deverão ser publicados na internet até seis dias depois do ressarcimento; gastos com divulgação ficam limitados a 60%; o uso da verba indenizatória pelos deputados distritais tem novas regras na Câmara Legislativa. A Mesa Diretora, analisou e aprovou por unanimidade as novas regras, que entram em vigor a partir da publicação do Ato. O presidente da Câmara, deputado Patrício (PT), disse que as regras são similares às utilizadas na Câmara dos Deputados e Senado Federal.



Guará em pleno desenvolvimento

Não resta a menor dúvida que ter como "padrinho" o Deputado, Secretário de Justiça Alírio Neto, só tem trazido benefícios à nossa cidade. A cidade tem mudado muito. Vários outros distritais têm colaborado com emendas para a cidade como: Eliana Pedrosa, Wellington Luiz, Roney Nemmer, Arlete Sampaio, Chico Leite, Wasny de Roure, Liliane Roriz, Celina Leão, etc.

Curtinhas, mas importantes

PT convoca militância

O presidente do PT, Rui Falcão, divulgou ontem, no site do partido, vídeo em que conclama a militância petista a defender o ex-presidente Lula na guerra de versões sobre o teor da conversa que ele teve com o ministro do Supremo Tribunal Federal Gilmar Mendes.

Eleição da Mesa Diretora

O possível projeto de reeleição do deputado Patrício está totalmente comprometido. Isso porque o bloco PT/PRB fechou acordo contra a reeleição. Agora é a vez do 'blocão' composto por PMDB/PSL/PTC/PTdoB/PSC.

Fraga questiona governador

Nas inserções do DEM na TV, o ex-deputado Fraga tenta explicar que tudo que existe de obra e o que foi inaugurado, teve seu início no governo passado. Termina perguntando: "Governador, este é o novo caminho"?

Raad sai do PPL

O Distrital Raad saiu do Partido Pátria Livre e consequentemente do bloco do qual fazia parte, "O Blocão" por não concordar com o Distrital Roney Nemmer.

Frases

"A CPI é uma farsa". Deputado distrital Chico Vigilante (PT) numa referência à CPI da Arapongagem.

"O Senhor é o pior governador que Brasília já teve".

Fraga, presidente do DEM DF nas inserções do partido na TV.

"Tenho de tomar cuidado com quem não gosta de mim".

Ex-presidente Lula negando a conversa com o Ministro Gilmar Mendes.



Perguntar, não ofende...

- É ou não é a grande chance do Governador Agnelo Queiroz esclarecer pelo menos uma das muitas denúncias que pairam sobre ele?

- Por que não deve ter a CPI da Arapongagem na CLDF, se o GDF realmente comprovou que houve sigilo quebrado de mais de 300 funcionários?

- Se a CPI é uma farsa, quem são os farsantes? (O requerimento para a criação da Comissão Parlamentar de Inquérito foi assinado inicialmente por 23 parlamentares).

- A Educação, um dia vai ser prioridade neste País e no DF?

- O que será do Estádio Nacional de Brasília depois da Copa de 2014? Com capacidade para mais de 70 mil pessoas, fica quase inviável para outro evento que não o futebol.

A ROSÁRIO TEM FAMA

A DrogaTati TEM PREÇO BAIXO E BOM ATENDIMENTO

Pesquise e comprove

 **DrogaTati**
3567 0007
EQ 31/33 Ed. Consel loja 6

Arruda 2014?

Ex-governador estaria se movimentando para candidatar-se novamente

Blog do Odir

O ex-governador José Roberto Arruda está em franca atividade política. Prepara terreno para tentar voltar à vida pública já em 2014. Apesar de todos os escândalos que o envolveram, não há nada - isso mesmo, nada! - até o momento na Justiça que possa impedi-lo de disputar cargos eletivos nas próximas eleições. Arruda foi cassado pelo TSE por "infidelidade partidária", hipótese não incluída na chamada Lei da Ficha Limpa. Dificilmente qualquer um dos processos que tramitam contra ele terão julgamento em segunda instância até lá, o que consistiria em impedimento previsto na citada lei.

Com isso, a única força capaz de impedir seus planos é a Câmara Legislativa do DF que, até hoje, não julgou as contas de seu governo. Caso as reprove, Arruda estará automaticamente impedido de participar da disputa. Mineiramente, entretanto, o ex-governador tem feito seu dever de casa. Sem alarde tem se reunido com distritais, quase todos da base de Agnelo, em Brasília e São Paulo, para "falar do futuro". Ele espera que, a exemplo do que aconteceu com o também ex-governador Roriz, os distritais aprove suas contas e o mantenham na disputa. Afinal, diante de um governo instável como o atual, seria uma idiotice exterminar uma força política como a de Arruda, que tem demonstrado sua envergadura em pesquisas de opinião, de consumo interno, encomendadas pelos partidos.

Exposição Nacional

Arruda pode até mesmo estar pensando em disputar uma cadeira na Câmara Federal, mas alguns ex-assessores apostam que isso pode se apenas um despiste. Em cargo de estatura federal ele ficaria muito exposto nacionalmente, o que não seria bom para sua imagem. Além disso, para esses mesmos ex-auxiliares, os levantamentos mostram que, diante da insatisfação da popula-

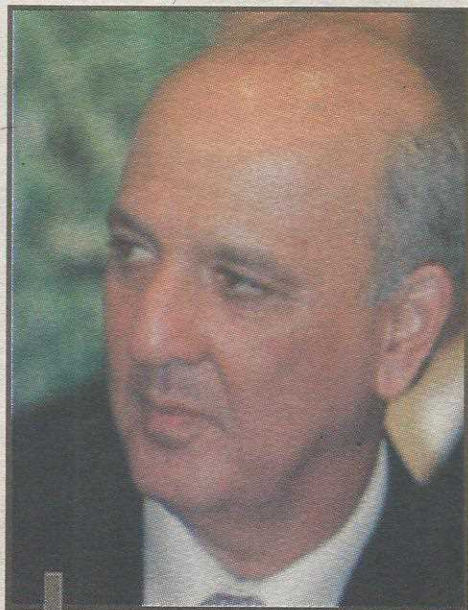

Legalmente, nada impede que Arruda se candidate em 2014

ção com o atual governo, Arruda tem chances de voltar ao Buriti.

O ex-governador do DEM pode ainda surpreender a todos, candidatando-se a uma das 24 vagas do Câmara Legislativa. Neste caso, pela estimativa de votos e considerando o coeficiente eleitoral, ele conseguiria fazer mais dois ou três deputados, constituindo sua bancada e, quem sabe, governando o DF de dentro do Parlamento.

Izalci teme que CPMI do Cachoeira termine em pizza

Deputado guaraense pede a mobilização do povo e da imprensa para evitar arquivamento

Diante de mais uma série de reportagens divulgadas este fim de semana por variados veículos de comunicação, especialmente da revista Veja, o deputado federal Izalci Lucas (PR), subiu à tribuna pela primeira vez nesta segunda-feira para manifestar sua preocupação com os rumos da Comissão Parlamentar Mista de Inquérito para averiguar as denúncias contra o bicheiro Carlinhos Cachoeira.

"São tantas denúncias, contra tantos os que fazem política e até contra instituições vitais a este País, que chego a me questionar se vale a pena continuar na vida pública..."; colocou o parlamentar do DF, referindo-se especialmente a reportagem em que a Veja denuncia encontro que o ex-presidente Lula teria tido com o ex-presidente do STF, Gilmar Mendes.

"Semana passada, o ex-líder do Governo aqui na Câmara foi flagrado mandando mensagem via celular com promessas de proteção ao governador do Rio, Sérgio Cabral. Pensei que seria imediatamente retirado da CPMI. Não só não foi, como ninguém mais falou no



Izalci: risco de denúncias não serem apuradas

assunto. Agora, este encontro em que Lula teria ameaçado Gilmar Mendes. O que vai acontecer? O Supremo irá se pronunciar? O julgamento será acelerado? Ou esta será mais uma denúncia a cair no nada?" - questionou Izalci, clamando ao povo brasileiro que participe das próximas sessões da CPMI, para evitar que toda a investigação proposta termine em pizza.

NORONHA & EDMILSON
IMÓVEIS
CJ 11005

**ALUGUEL - AVALIAÇÃO
COMPRA E VENDA**

3381 4395 EQ 31/33 Ed Consei loja 4A

MERCADO LIVRE
PLANO DE SAÚDE PARA SUA FAMÍLIA E SUA EMPRESA.

Amil Amil Medial BB Seguro Saúde SulAmérica Golden Cross Unimed Bradesco Saúde dix

www.facaumplanodesaude.com.br
61 3967-3030 / 9913-2745

0E 40 RUA 05 LOTE 05 LOJA 02 - POLO DE MODAS GUARÁ II

ARRAIAL SUPERMERCADOS DONA DE CASA



 <p>Arroz Tipo 1 Tio Jorge 5Kg 8,89</p> <p>cada</p>	 <p>Óleo de Soja Granol 900ml 2,79</p> <p>cada</p>	 <p>Leite Longa Vida Compleite 1L 1,69</p> <p>cada</p>	 <p>Leite em Pó Ninho Instantâneo ou Integral 400g 7,99</p> <p>cada</p>	 <p>Farinha Láctea Nestlé 400g 5,99</p> <p>cada</p>
 <p>Coxa e Sobrecoxa Resfriada Superfrango Kg 3,49</p> <p>cada</p>	 <p>Filé de Salsami Congelado Copacol Kg 6,89</p> <p>cada</p>	 <p>Salsicha Hot-Dog Copacol Kg 2,89</p> <p>cada</p>	 <p>Cerveja Skol 269ml 1,19</p> <p>cada</p>	 <p>Refrigerante Coca-Cola 2,5L 3,99</p> <p>cada</p>
 <p>Canjica Branca Provatti 500g 0,99</p> <p>cada</p>	 <p>Creme de Leite Itambé 300g 1,99</p> <p>cada</p>	 <p>Leite Condensado Nestlé Moça 395g 2,69</p> <p>cada</p>	 <p>Sabão em Pó Omo Multiação 1Kg 4,98</p> <p>cada</p>	 <p>Papel Higiênico Personal VIP Leve 16 e Pague 15 12,99</p> <p>cada</p>

É proibida a venda de bebidas alcoólicas a menores de 18 anos de acordo com o Estatuto da Criança e do Adolescente.

GUARÁ II - QE 30
3381-6585



Ofertas válidas até 11/06/12 em enquanto durarem os estoques. Ofertas válidas somente para lojas do Guará II Supermercado. Dona de Casa é uma empresa de comércio varejista e, portanto, não vendemos no atacado. Reservamos no direito de limitar por cliente a quantidade de produtos adquiridos. No término desta promoção as peças valerão ao normal. As fotos desta página são meramente ilustrativas e os preços expressos em Reais, salvo os erros de impressão e diagramação.

Por amor à natureza

Moradoras montam jardins em área pública apenas pelo prazer de ajudar na preservação da natureza

A professora aposentada Marina Guimarães melhorou a pressão arterial e o humor depois que passou a cuidar da uma horta que plantou na praça da QI 5 do Guará I. Todos os dias ela rega, poda e cuida carinhosamente de mais de 80 mudas que vem plantando há seis meses.

Para ajudar no serviço, ela paga um jardineiro a cada 15 dias para fazer o que ela não consegue. "Já gastei mais de R\$ 5 mil nesta horta, mas faço isso com muito prazer", diz ela, que reclama apenas da incompreensão de alguns vizinhos.

"Dois garotos quebraram algumas plantas e quando fui reclamar com a mãe e a avó deles, elas disseram que "aqui não é lugar de fazer jardim". Elas perderam uma boa oportunidade de ensinar cidadania a essas crianças", ensina.

Em volta do canteiro, a professora plantou espécies do cerrado, como Ipê, Cagaita e Pau Brasil.

Para regar o jardim, ela montou quatro caixas d'água, que são abastecidas com água fornecida pela Administração do Guará.

"No domingo, uma família inteira passou horas aqui e as crianças se divertiram muito com o jardim. Essa é uma inici-



A recuperação do Parque do Guará foi uma das prioridades do OP do ano passado.

ativa que precisa ser apoiada e difundida", diz a aposentada Miriam Santana de Lima, que acompanha desde o início o esforço de Marina para manter o jardim.

Jardim de luto
No Guará II, outro exemplo



Margareth vestiu de luto o jardim que plantou e cuida na área pública, ameaçado pela ciclovía

de cidadania. Em frente ao Conjunto A da OE 19, Margareth Moraes Teixeira encontrou uma solução diferente para a sujeira deixada na área verde em frente à sua casa após as eleições de 2010. "Resolvi construir um jardim.

Bem cuidado e sempre florido, o jardim de Margareth chama a atenção de quem pratica caminhada na via contorna. "Sempre tem alguém admirando. Um casal de idosos fica horas aqui conversando e apreciando as plantas", conta.

O projeto de Margareth vai além do jardim. Ela pretende fazer uma caixa para colocar alguns livros, que ficarão à disposição de quem quiser parar para ler. Mas o projeto depende que vai acontecer com o jardim, que corre o risco de ser demolido para a passagem da ciclovía, que será construída pelo governo nos próximos dias. "Depois refaço o jardim na área que sobrar", promete.

"É uma retribuição ao que a planta nos dá"



O bosque plantado por Bruno tem árvores de até 12 metros de altura.

Quem passa pela via contorna, na altura da OE 17, não pode deixar de admirar um vistoso bosque na esquina de uma casa, com árvores de até 12 metros de altura. Todas foram plantadas pelo dentista Bruno Plazi há 12 anos ao lado do seu consultório, na área pública.

A maior parte das árvores foram cultivadas desde a semente pelo misto de dentista e ecologista. Além do jardim, Bruno ocupa boa parte do seu tempo livre na conscientização da preservação da natureza. Há dois anos, com alguns amigos,

ele plantou um bosque no Centro Educacional 3, o Centrão, onde ensino os alunos a plantar, cultivar e respeitar a natureza. Agora, com ajuda dos vizinhos da OE 17, Bruno plantou 83 mudas de plantas frutíferas na área verde entre as OEs 15 e 17.

"É apenas a nossa retribuição pelo que a planta nos dá: a sombra, o oxigênio, a madeira e o fruto. Estamos fazendo a nossa parte", afirma o dentista. "Essa seria uma obrigação do governo, mas como ele não faz, fazemos nós", prega esse apaixonado pela natureza.



Na área verde entre as Oes 15 e 17, ele planta um pomar, "para alimentar os pássaros".

Oferta
Válida até 04/06/12



6,99
UND.

Arroz BSB
Tipo 1 - 5kg



SUPER CANTEIROS

SUPERMERCADOS

Oferta
Válida até 04/06/12



2,79
UND.

Óleo de Soja
Perdigão 900ml

Oferta
Válida até 04/06/12



3,99
UND.

Feijão Carioca
Da Casa 1kg

Lasanha a
Bolonesa



6,89
UND.

Lasanha Aurora
Sabores 600g

Linguíça de Frango



6,99
KG

Linguíça Frango
Aurora kg

Oferta
Válida até 04/06/12



1,59
UND.

Leite Longa Vida
Compleite Int./Desn. 1L



5,99
UND.

Farinha Láctea
Nestlé 400g lata



16,99
UND.

Vinho Chileno
Concha Y Toro
Reservado 750ml



2,45
UND.

Guaraná Kuat
Trad. 2L



4,39
UND.

Coca-Cola 2,5L
Tradicional



6,69
UND.

Café Santa
Clara 500g
Almofada



3,49
KG.

Sabão Pó
Minuano 1kg



3,89
UND.

Amaciante
Comfort
Concentrado
Trad. 500ml

3301-3572
3301-6564

QE 44 - CONJ. F - LT. 03/04
RUA 08 LT. 02 - PÓLO DE MODAS - GUARÁ II

FAÇA SEU
CARTÃO
TRICARD
CANTEIROS
NA HORA!



ABERTOS DE SEG. A SÁBADO DAS 8 AS 21H E DOMINGO DAS 8 AS 14H
DIVIDIMOS SUAS COMPRAS EM ATÉ 3X SEM JUROS NO VISA

OFERTAS VÁLIDAS ATÉ 17 DE JUNHO DE 2012

QUADRA
QUADRA



Manoel
Noronha

Jornal do Guar4 mostra as quadras do Guar4 - suas car4ncias, virtudes, quem s4o os moradores mais interessantes, enfim, como 4 a vida sob o ponto de vista dos pr4prios moradores e empres4rios.

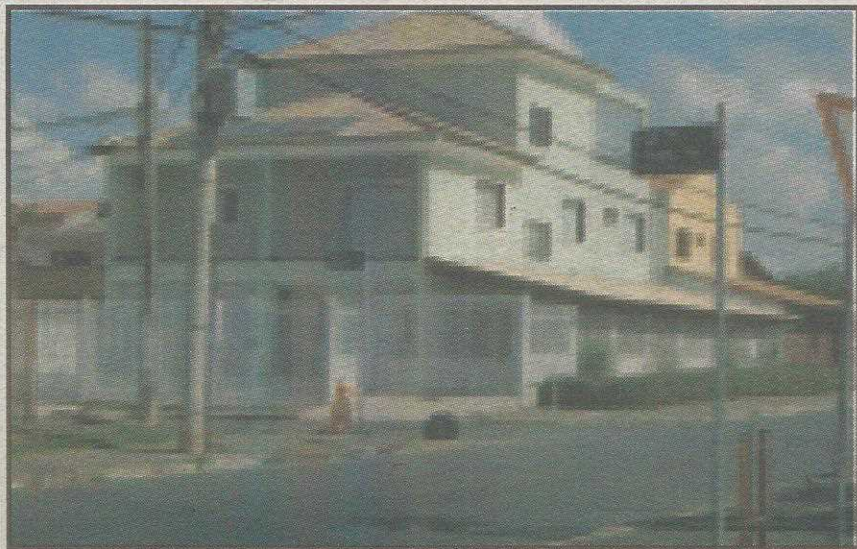

QE 15 Vitrine de sobrados torna a quadra na mais valorizada do Guar4

Para quem gosta de apreciar a a critatividade na arquitetura, a OE 15 4 a quadra mais indicada do Guar4. Est4 l4 a maior concentra4o de sobrados da cidade, alguns deles modelos de requinte e bom gosto. Por causa disso e da localiza4o, pr4xima da Feira, do metr4 e do Cave, a quadra 4 uma das mais valorizadas do Guar4.

Al4m dessa qualidade visual, a OE 15 est4 se transformando num dos polos de gastronomia da cidade, junto com o P4lo de Moda. Na pra4a est4o a Panificadora P4o Dourado, os restaurantes Fausto & Emanuel, Parlamento e a lanchonete Bom Bokado.

Talvez por ser a que acumula tantos atrativos, a OE 15 4 uma das mais visadas pelos marginais. Os comerci-

antes reclamam da inseguran4a e da crescente onda de assaltos que vem sofrendo. A P4o Dourado e a Drogaria Leonel foram assaltadas recentemente.

Os comerciantes reclamam tamb4m dos moradores de rua, que tamb4m s4o atra4dos pela oferta de comida e pela solidariedade dos moradores. "Eles tomaram conta da pra4a e constangem os funcion4rios e os clientes do com4rcio", denuncia a gerente de um estabelecimento que pediu para n4o ser citado o nome, com receio da rea4o deles.

Por causa desses moradores de rua, os comerciantes desistiram de manter a pra4a limpa e bem cuidada, como chegaram a fazer. "Recuperamos

os equipamentos e pag4vamos para retirar o lixo e o entulho com frequ4ncia. Mas n4o adianta mais", revela um comerciante que tamb4m n4o quer ser identificado.

Moradores satisfeitos

Morador da quadra desde 1970, a cantora gospel e pastora Nen4 Figueiredo, diz que j4 levou projetos para a Administra4o do Guar4, para aproveitamento da 4rea situada na EQ 15/17, com a coloca4o de equipamentos para lazer e exerc4cios, principalmente para pessoas idosas". "Tamb4m fiz sugest4o para que fossem programadas apresenta4es de artistas na pra4a nos finais de semanas e feriados. At4 hoje, ning4m me apoiou ou respondeu", reclama. "Mas a Quadra 4 excelente; a vizinhan4a 4tima; a seguran4a boa; tem uma estrutura 4tima", afirma.

Para o morador Antonio Bispo da Silva, "a OE 15 precisa de uma aten4o especial, por parte da assist4ncia social do governo, a fim de retirar esses moradores de rua e desocupados, que causam transtorno e perturba4es 4s pessoas".

"Eu gosto muito do Guar4 e da minha quadra, porque aqui a vizinhan4a 4 muito boa, as estruturas s4o satisfat4rias. O que fal-

ta 4 uma aten4o maior por parte da Administra4o, pois a quadra de lazer vive suja, e poderia ser aproveitada para atividades de lazer para a comunidade", afirma.

Jo4o Nilo de Amorim, morador da OE 15 h4 dez anos, conta: "Mora-

va em An4polis e um amigo meu me perguntou se eu queria morar no Guar4. Eu disse que sim,

mas n4o conhecia a cidade. Hoje, posso dizer que morar aqui 4 um privil4gio, porque a vizinhan4a 4 4tima, tudo que a gente precisa tem aqui perto. Tamb4m 4 muito segura. J4 ouvi falar em roubos no com4rcio, mas os moradores n4o reclamam".



Nen4:
atra4es na
pra4a



Jo4o Nilo:
quadra 4
privilegiada

O que o com4rcio da QE 15 oferece

- Panificadora P4o Dourado
- Drogaria Leonel
- Macopolo Materiais de Construi4o
- Bar do Ad4o
- Veterin4ria Otaviano
- Corpo e Alma Cosm4ticos
- Embalagens Guar4
- Veterin4ria Amigo dos Bichos
- Tagua X, Vidros
- Ampla Digital
- Ortoflex Col4es e
- Djalma Cabeleireiro
- Casa de Carne Boi Dourado

- M4rios Cabeleireiros
- Laborat4rio Guar4
- Arco-Iris Variedades
- Fina Arte Bijouterias
- Mercearia Continental
- Armarinho e Papelaria Bras4lia
- Ribeiro Pilates
- Distribuidora de Bebidas Da 15
- Distribuidora de Bebidas Cuca Fria
- Iza Coiffeur
- Dentista Dr. Wagner Garcia Val4rio
- Dentista Dr. Edgar Hiraici
- Parlamento, Massas, Suchi e Pizzas

**O IPVA
QUE VOCÊ PAGA
AJUDA O DF
A ANDAR**



CONFIRA AQUI A SUA DATA DE VENCIMENTO

FINAL DA PLACA	COTA ÚNICA (desconto de 5%) ou PRIMEIRA COTA	SEGUNDA COTA	TERCEIRA COTA
1 e 2	09/04	14/05	18/06
3 e 4	10/04	15/05	19/06
5 e 6	11/04	16/05	20/06
7 e 8	12/04	17/05	21/06
9 e 0	13/04	18/05	22/06

Se você tem carro, moto ou outro veículo, chegou a hora de pagar o IPVA. Além de obras de infraestrutura, o que é arrecadado colabora para o funcionamento de hospitais, postos de saúde e escolas. Pague o seu IPVA em dia. De carona no IPVA, a nossa vida melhora e a nossa cidade avança.

Secretaria de Fazenda



GDF
Juntos por um novo DF

Caso você não tenha recebido o boleto de pagamento ou para mais informações, acesse o site www.fazenda.df.gov.br

Roteiro Gastronômico do Guará

Stadt Bier

Choperia brasiliense chega ao Guará

Os apreciadores de um chope exclusivo, de um petisco especial, de um bom prato, ou, ainda, de se divertir numa boate, certamente conhecem a Choperia Stadt Bier, que funciona no Setor de Indústrias Gráficas, atrás do Correio Brasiliense. Depois de sete anos no local, a marca resolveu expandir-se e abre no Guará sua primeira franquia.

A choperia está funcionando há um mês na praça principal do Polo de Moda, com todas as atrações da matriz. Para quem procura, por exemplo, um petisco para acompanhar o chope ou qualquer outra bebida, recomenda-se como carro chefe, os salsichões acompanhados de batata, carne de sol com mandioca, camarão empanado com molho picante, frango na cerveja. Salsicha Viena, apreciada por alemães e suíços, preparada na chapa. O cardápio oferece

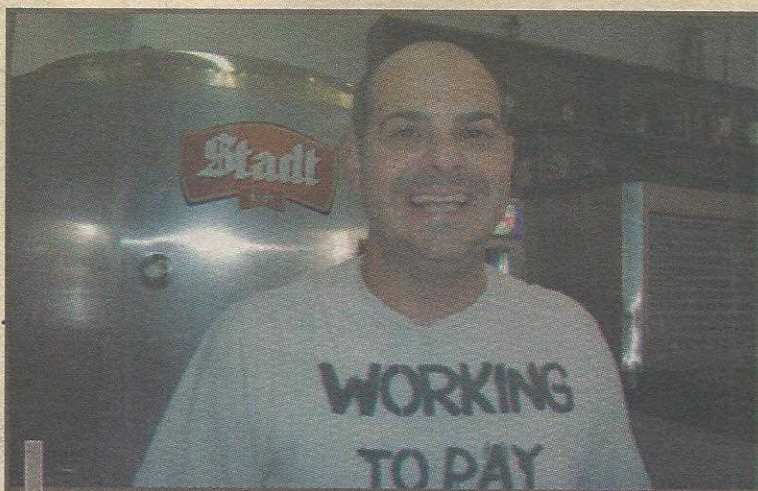

O empresário Rogério Meneses quer transformar a casa na mais frequentada do Guará

ainda outras 25 opções de petiscos tradicionais dos melhores bares, como Filé ao Molho Catupiry, filés de Peixe e Frango e Picanha na Chapa. E, ainda os tradicionais churrasquinhos e os escondidinhos.

Já para quem busca um prato mais completo ou um superpetisco, as sugestões

são o Bolinho de Siri, com mandioca e queijo coalho, o Porquinho na Cerveja, temperado com ervas finas e cerveja escura e Moqueca de Carne de Sol, com leite de coco e azeite de dendê.

As sábados, a pedida é a feijoada, a mais completa do Guará, com os ingredientes



As amigas Stephany Marques, Tamires Borges, Joana Pinheiro e Beatriz de Moraes, gostaram da comida e do ambiente

sabores, para os variados paladares. O chope claro Stadt Original, tipo pilsen, não é filtrado, com sabor marcante; o Stadt Delirius é mais encorpado, de sabor marcante; o Stadt Schwarz é escuro, de baixa fermentação, feito com maltes torrados e leve aroma de café; e o Stadt Kristall, leve, filtrado e transparentes. Os preços variam de R\$ 4,50 a tulipa a R\$ 6,80 a caneca.

preparados em panelas separadas, acompanhada de dose dupla de caipinha até as 16 horas e de um excelente grupo de samba, durante toda a tarde, por R\$ 19,90 por pessoa.

Chope exclusivo

Mas, como o próprio nome indica, a especialidade da Stadt é o chope exclusivo, de fabricação própria. São quatro

A boate ainda funciona em caráter experimental, mas, segundo o proprietário, Rogério Meneses, deve abrir definitivamente nos próximos quinze dias.

Contamos com diversas promoções durante a semana, como a rodada dupla de chope de terça a sexta, das 18 às 21h. Estaremos exibindo vários jogos simultâneos do brasileiro, onde o torcedor que estiver com o uniforme do seu time será brindado com um chopp a cada gol do seu time. Em breve estaremos funcionando com o PUB e todos os dias para o almoço, com grelhados e pratos executivos.

ONDE FICA

Stadt Choperia

Polo de Moda, lote 23 - Guará II
Reservas: 3028-6288/3028-6123

Aberto

terça a quinta, das 18 à 1h
sextas, sábados, e vésperas de feriados, até as 2h.

Delivery 3028.3288



O grupo Salamaleque, de samba e chorinho, é uma das atrações do final de semana



O administrador do Guará, Carlinhos Nogueira, o diretor de Obras, Rubens Mendes, e o diretor de Administração Geral da Administração do Guará, João Carlos Oliveira foram conferir a choperia

AGORA COM IPI REDUZIDO PARA TODA A LINHA. APROVEITE!

3 ANOS
GARANTIA
PARA TODA A LINHA



NISSAN MARCH 1.0 FLEX 2013

PREÇO ANTIGO R\$ 27.790
REDUÇÃO DO IPI R\$ 1.945
REDUÇÃO NISSAN R\$ 855

PREÇO FINAL
VERSÕES A PARTIR DE R\$

24.990 A VISTA

TAXA DE **0,69% A.M.**

ELEITO O MELHOR COMPACTO 2012

COMPROMISSO NISSAN MARCH

3 ANOS DE GARANTIA
2 ANOS DE ASSISTÊNCIA 24 HORAS
PREÇO FECHADO DE REVISÃO



NISSAN VERSA. VENHA CONHECER A LINHA 2013!!!

NISSAN TIIDA 1.8 S FLEX 2013

PREÇO ANTIGO R\$ 50.990
REDUÇÃO DO IPI R\$ 2.804
REDUÇÃO NISSAN R\$ 3.796

PREÇO FINAL
VERSÕES A PARTIR DE R\$

44.390 A VISTA



NISSAN SENTRA 2.0 FLEX 2013

PREÇO ANTIGO R\$ 52.990
REDUÇÃO DO IPI R\$ 2.914
REDUÇÃO NISSAN R\$ 2.286

PREÇO FINAL
VERSÕES A PARTIR DE R\$

47.790 A VISTA



• CÂMBIO MANUAL COM 6 MARCHAS • ALARME E IMOBILIZADOR DO MOTOR • RÁDIO COM CD PLAYER E MP3 • COMPUTADOR DE BORDO • RODAS DE LIGA LEVE • AR-CONDICIONADO • DIREÇÃO ELÉTRICA • AIRBAG DUPLO

TAXA DE **0% A.M.**
ENTRADA + **24X**

• CÂMBIO MANUAL COM 6 MARCHAS • RÁDIO COM CD PLAYER E MP3 • VIDRO/TRAVA NAS 4 PORTAS E ESPELHOS ELÉTRICOS • DIREÇÃO ELÉTRICA • COMPUTADOR DE BORDO • FREIOS ABS COM EBD • PILOTO AUTOMÁTICO • AR-CONDICIONADO • ALARME • AIRBAG DUPLO

TAXA DE **0% A.M.**
ENTRADA + **24X**

Estação Subida do Colorado 3577.9191
www.estacaonissan.com.br

Saga PISTÃO SUL - TAGUATINGA 3451.8181
PRÓXIMO AO CARREFOUR

SHIFT... the way you move



Oferta válida para o veículo March 1.0 MT Flex 2012/2013 a partir de R\$24.990,00 a vista. Até 04/06/2012. Condição válida para o veículo Tiida 1.8 S MT Flex 2012/2013. Financiamento pelo Leasing Amortizado Mercantil Rci do Brasil, válidos até 04/06/2012. Preço à vista R\$44.390,00 nas seguintes condições: Entrada (R\$ 26.634,00), mais saldo financiado em 24 meses, com parcelas de R\$ 792,00. Taxa de juros de 0% a.m. e Taxa de Juros de 0% a.a. Tarifa de Confecção de Cadastro de R\$ 750,00, mais Despesas Serviços de Terceiros (Despesas com Gravame) de R\$ 234,32, mais Impostos (IOF) de R\$ 312,70. Custo Efetivo total de 0,62% (a.m.) e 0,6% (a.a.). Valor total (Entrada + parcelas) de R\$ 49.077,60. Crédito sujeito a análise e aprovação de cadastro. Condição válida para o veículo Sentra 2.0 MT Flex 2012/2013. Financiamento pelo Leasing Amortizado Mercantil Rci do Brasil, válidos até 04/06/2012. Preço à vista R\$47.790,00 nas seguintes condições: Entrada (R\$ 28.674,00), mais saldo financiado em 24 meses, com parcelas de R\$ 860,15. Taxa de juros de 0% a.m. e Taxa de Juros de 0% a.a. Tarifa de Confecção de Cadastro de R\$ 750,00, mais Despesas Serviços de Terceiros (Despesas com Gravame) de R\$ 234,32, mais Impostos (IOF) de R\$ 312,70. Custo Efetivo total de 0,62% (a.m.) e 0,6% (a.a.). Valor total (Entrada + parcelas) de R\$ 49.077,60. Crédito sujeito a análise e aprovação de cadastro. Para todos os carros anunciados, garantia de três anos, sem limite de quilometragem para uso particular, 100 mil km para uso comercial, ou o que vencer primeiro, com revisões e manutenções eletuadas nas concessionárias Nissan, limitadas a defeitos de fabricação ou montagem de peças. Para obter mais informações, consulte o manual de garantia. Frete incluso. Para todos os veículos, pintura sólida. Imagens meramente ilustrativas. Acessórios não incluso. As condições e/ou taxas poderão ser alteradas sem prévio aviso, caso ocorram mudanças significativas no mercado financeiro. Estes veículos estão em conformidade com o Proconve - Programa de Controle de Poluição do Ar por Veículos Automotores. Isenção do 1º IPVA conforme a lei Nº 4.733 de 29/12/2011. Use sempre o cinto de segurança - SAC Nissan 0800 011 1090

FAÇA REVISÕES EM SEU VEÍCULO REGULARMENTE

Guará Vivo
ONLINE



JOEL ALVES

RESSACA DO ANIVERSÁRIO

O Aniversário do Guará deste ano foi bem melhor e deve melhorar ainda mais no ano que vem. É verdade que faltou alguma sincronia, mas isto foi irrelevante diante do sucesso das atividades programadas. O baile oficial, por exemplo, foi quase uma unanimidade entre os participantes. Conduzido por gente experiente como a Giula Cabral, caiu no gosto da turma.

A corrida de rua também mandou bem e na verdade houve atividades paralelas como o Baile do GG que bombou e encantou os participantes, sob a batuta do empresário Gilson Pacheco. E o 12º Encontro dos Amigos do Guará com o sempre presente João Bilola com o apoio indispensável do Deverson Lettieri e da turma de sempre.

A caminhada ecológica promovida pelo Conseg, do dinâmico Antônio Sena, também foi um momento bom, com a participação expressiva da comunidade guaraense. O show do Padre Zezinho, com a participação sempre marcante do cantor Marcelo José, e o Show Gospel também mandaram bem.

Enfim, foi quase tudo muito bom com a exceção da ausência do desfile cívico, atividade marcante da festa que foi inviabilizado pela greve dos professores. Parabéns a toda a equipe que ralou muito para que os guaraenses tivessem uma bela festa.

GUARÁ FM

A emissora Comunitária Rádio Guará FM 98,1 está reformulando a programação, e em breve teremos novidades. A emissora fez uma parceria com o UNICESP e toda quinta-feira das 10:00 às 11:00 os estudantes da Faculdade vão ao ar com o Programa UNICESP FM, com temas acadêmicos e comunitários.

GUARÁ VIVO AMPLIADO

A pedidos, o Programa Guará Vivo que vai ao ar todos os sábados no final da manhã tem agora mais meia hora.

A partir deste sábado o Programa vai começar às 10:30 e termina às 12:00 horas. Você pode acompanhar através da FM 98,1, ou pela internet: www.guarafm.com.br

Gente

FÁTIMA SOUZA



ANIVERSARIANTES DO MÊS DE MAIO



Giula Cabral



Leni Silva



Geraldo Teorodo



Zanone Coelho



Celso José Soares



José Neife de Alcântara



Geraldo Magela

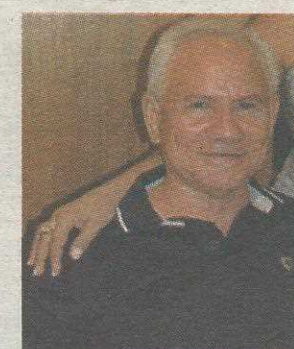

Ramundo Bruzaca



Ivone Fernandes



Ênio Júnior



Geracino Quixabeira



Maria Luiza

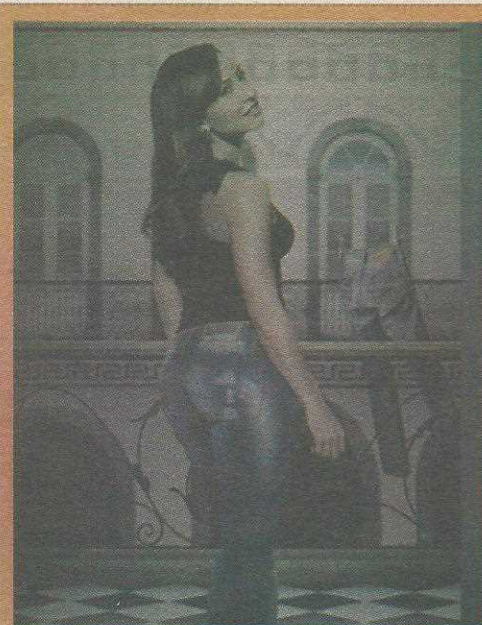

JEANS
Sawary
Seu brilho. Sua marca.

REVENDEDOR AUTORIZADO
Agora pertinho de você
61-3381-0417

QI 04 COMÉRCIO LOCAL
BL. B LOTE 11/37 SALA 202
GUARÁ I
AO LADO DO CLUBE DO SESC

NA EUROPA

Eu e nosso editor Alcir Souza estaremos acompanhando um grupo de turistas, através da Rafa's Turismo, dos dias 1º ao dia 13 de junho, por Inglaterra, França e Bélgica.

EM CUBA

Por falar em viagem, nosso colunista de cultura, Rafael Souza, está fazendo um giro por Cuba e retorna ao batente na edição da próxima semana.

Os melhores imóveis da cidade estão na Thais Imobiliária

Classificados Aluguel



Destaque de vendas

QE 32, THAIS, ESQUINA, 03 QTS, 120 M², DESOC.30312224 CJ 1704

VALOR: R\$ 415.000,00



Destaque de aluguel

QN 07, CONJUNTO 23 CASA 25 TERREO, 1º PAV., 2º PAV.

ÁGUAS CLARAS

AV ARAUCARIAS ED TURMALINA KIT/STE CZ AMER GAR 30312200 CJ1704	QD 203 THAIS ED FLORENCE SL SAC 2Q/1ARM WC/BOX CZ/ARM AS 2 GAR 30312200 CJ1704	30312200 CJ1704	AE 04 THAIS SL 2Q/1STE WC CZ AMER AS 30312225 CJ1704	1/ARM/1STE HIDRO COZ DCE AS CHURR CER GAR 30312225 CJ1704	QE 30 THAIS 2 PAV SL 4Q/3STE WC CZ AS GAR 30312225 CJ1704	QI 06 THAIS 2º AND FDS SL 1Q CZ AS 30312225 CJ1704	QI 18 THAIS SL 2Q WC CZ COP DESP AS 30312225 CJ1704	RUA 15 THAIS SL 2Q 1STE/ARM WC CZ/ARM AS CER 30312225 CJ1704
AV ARAUCARIAS THAIS ED ABROLHOS SL SAC 1Q/ARM WC/BOX GAR 30312225 CJ1704	QD 203 THAIS RES PAU BRASIL SL 3Q/1STE WC/BOX CZ/ARM AS DCE GAR 30312200 CJ1704	R 03 SUL THAIS ED AGUAS CLARAS I SL 2Q WC CZ AS DCE GAR 30312200 CJ1704	AE 04 THAIS SL SAC 2Q/1STE WC/BOX CZ AMER AS GAR 30312225 CJ1704	QE 10 THAIS SL 3Q WC COZ AS DCE CER GAR 30312225 CJ 1704	QE 30 THAIS SL 2Q WC CZ CER FORR AS GAR 30312225 CJ1704	QI 06 THAIS SL 4Q/2STE WC/BOX CZ/ARM AR SERV GAR 30312225 CJ1704	QI 20 THAIS SL 2Q/1STE/BOX WC CZ/ARM AS 30312225 CJ1704	RUA 16 POLO DE MODAS LJ 2WC 30312225 CJ1704
AV ARAUCARIAS THAIS ED DOM PEDRO II SL 2Q WC/BOX CZ AS 30312200 CJ1704	QD 204 THAIS ED IMPERIUM SL SAC 4Q/2STE CLOS LAV WC/BOX CZ/ARM AS DCE 3 GAR 30312200 CJ1704	RUA 09 SUL THAIS ED MONT VERNON SL/SAC 2Q/1SEMI-STE CZ/ARM AS GAR 30312200 CJ1704	AE 04 THAIS SL 2Q/1STE/ARM WC/BOX CZ/ARM CER 30312225 CJ1704	QE 12 THAIS SL 2Q WC/BOX CZ/ARM AS 30312225 CJ1704	QE 32 THAIS SL 3Q WC CZ/ARM AS CER 30312225 CJ1704	QI 07 THAIS SL WC/BOX CZ AMER/ARM CER 30312225 CJ1704	QI 20 THAIS SL SAC 2Q/STE WC CZ/ARM CER 30312225 CJ1704	RUA 16 POLO DE MODAS SL 2Q WC CZ AMER AS 30312200 CJ1704
AV DAS CASTANHEIRAS MOB THAIS ED ATOL SL 1Q WC CZ AMER AS GAR 30312200 CJ1704	QD 206 THAIS ED BERCY VILLAGE SL 1STE/BOX CZ GAR 30312200 CJ1704	R 9 SUL ED PIAZZA DI ITALIA SL 3Q/2STE WC CZ AS GAR 30312200 CJ1704	EPTG QE 01 THAIS MOB SL 1Q/ARM CZ AMER WC/BOX 30312225 CJ1704	QE 12 THAIS SL 1Q/SAC WC CZ AS 30312225 CJ1704	QE 34 THAIS SL 3Q/ARM 1STE CZ/ARM WC/BOX GAR 30312225 CJ 1704	QI 07 THAIS SL WC/BOX CZ AMER/ARM CER 30312225 CJ1704	QI 22 THAIS SL /SAC 3Q/ARM/1STE WC/BOX/ARM COZ/ARM AS/ARM CER 30312225 CJ1704	RUA 18 POLO DE MODAS THAIS SL 1Q WC/BOX CZ AMER 30312225 CJ1704
AV CASTANHEIRAS THAIS ED ONIX LJ/WC CZ CER 48M² 30312200 CJ1704	QD 207 RES ITALIA THAIS SL SAC 3Q/1STE WC/BOX CZ/ARM DCE AS GAR 30312200 CJ 1704	R 20 SUL THAIS RES PARK AVENUE SL 2Q/1STE/ARM/BOX WC/BOX CZ/ARM AS DCE GAR 30312200 CJ1704	EPTG QE 01 THAIS SL 1Q/ARM WX/BOX AS CER 30312225 CJ1704	QE 15 THAIS SOBR 2 SLS COP CZ/ARM DCE AS LAV 1º PAV: SL 3Q/1STE GAR 30312225 CJ1704	QE 44 THAIS SL 3Q/1STE 2WC LAV COZ AS GAR 30312225 CJ1407	QI 08 THAIS SL 2Q/ARM WC CZ/ARM AS 30312225 CJ1704	QI 22 THAIS SL 3Q/ARM WC CZ AS 30312225 CJ1704	RUA 18 POLO DE MODAS THAIS SL 1Q WC/BOX CZ AS CER NASC 30312225 CJ1704
AV CASTANHEIRAS THAIS ED TOP LIFE SL 3Q/1STE WC CZ AS GAR 30312200 CJ1704	QUADRA 209 THAIS ED MONT BLANC SL 2Q WC CZ AS GAR 30312200 CJ1704	R 20 SUL THAIS ED PORTO DAS AGUAS KIT WC CZ GAR 30312200 CJ1704	EPTG QE 01 THAIS SL 1Q/ARM WC/BOX COZ AS CER 30312225 CJ1704	QE 17 THAIS TERREO: SL 2Q WC CZ/ARM 1º P: SL 3Q/1STE GAR 30312225 CJ1704	QI 01 THAIS SL 2Q WC/BOX CZ/ARM AS 30312225 CJ1704	QI 08 THAIS SL SL EXT 3Q WC/BOX CZ COP AS GAR 30312225 CJ1704	QI 23 THAIS SL 3Q/1STE WC/BOX CZ/ARM AS GAR 30312225 CJ1704	RIACHO FUNDO
AV FLAMBOYANT THAIS ED REAL PANORAMIC SL 1STE CZ AS GAR 30312200 CJ1704	QD 210 THAIS ED MILLENUM SL 4STE LAV CZ/AS DCE 2 GAR 30312200 CJ1704	R 22 SUL THAIS ED MACHADO DE ASSIS SL SAC 3Q/1STE WC CZ/ARM AS GAR 30312200 CJ1704	EPTG QE 01 MOB THAIS SL 1Q WC/BOX CZ AS 30312225 CJ1704	QE 18 THAIS SL SAC 2Q/ARM WC CZ/ARM AS EST 30312225 CJ1704	QI 01 THAIS SL 3Q/1STE WC CZ/ARM AS GAR 30312225 CJ1704	QI 10 THAIS SL 2Q/ARM WC/BOX CZ/ARM AS 30312225 CJ1704	QI 25 THAIS LJ/SUB 2 WC 30312225 CJ1704	QN 01 THAIS SOB 2SL 4Q/2STE LAV AS GAR 3031225 CJ1704
AV JEQUITIBA THAIS ED ICARO SL/ARM 1Q/ARM WC/BOX CZ/ARM GAR 30312200 CJ1704	QS 05 THAIS ED COSTA VERDE SL 1Q WC CZ AMER GAR 30312200 CJ1704	R 35 SUL THAIS ED SEVILHA SL SAC 2Q/1STE WC/BOX CZ/ARM AS GAR 30312200 CJ1704	EPTG QE 02 SL 2Q WC/BOX CZ AS CER 30312225 CJ1704	QE 19 THAIS SL 1Q WC COZ AMER AS 30312225 CJ1704	QI 02 THAIS SL 2Q/ARM WC/BOX CZ/ARM AS/ARM CER 30312225 CJ1704	QI 11 CL THAIS SL 1Q WC CZ AMER 30312225 CJ1704	QI 27 THAIS SL 2Q CLOS WC CZ/ARM AR SERV WC SERV GAR 30312225 CJ1704	QN 106 THAIS SL 2Q WC CZ AS 30312200 CJ1704
AV PQ AGUAS CLARAS THAIS ED MADISON MOB SL WC/BOX CZ AMER GEL FOG GAR 30312200 CJ1704	QS 05 THAIS SOB SL 3Q/1STE/HIDRO WC CZ AS DCE GAR 30312200 CJ1704	R BURITI MOB THAIS ED MONDRIAN ANTARES SL 2Q/1STE WC CZ AS GAR 30312200 CJ1704	EPTG QE 02 THAIS SL 2Q/1STE WC/BOX CZ AS 30312225 CJ1704	QE 19 THAIS TERREO: SL SL/JANT STE/ARM/BOX WC COZ/ARM DCE DESP QUINT CHURRA 1º ANDAR: 3Q/1STE/BOX/2ARM SALAO LAV VAR GAR CER 30312225 CJ1704	QI 02 THAIS 2SL VAR 3Q WC SOÇ CZ AS WC SERV QUIN GAR 30312225 CJ1704	QI 11 THAIS SL CZ AMER SAC WC/BOX CER 30312225 CJ1704	QI 31 THAIS SL 2Q/ARM/1REV WC/OX COZ/ARM AS WC/SERV CER GAR 30312225 CJ1704	CNB 12 THAIS ED VILLAGE PITUBA 3Q/1REV WC/BOX CZ/ARM GAR 30312200 CJ1704
AV PQ AGUAS CLARAS MOB THAIS ED MORADA DO PARQUE SL 2Q WC CZ AS GAR 30312200 CJ1704	QS 07 THAIS SL 1Q WC/BOX CZ/ARM AS GAR 30312200 CJ1704	R 08 NORTE THAIS ED CERVANTES SL 2Q/1STE WC/BOX CZ/ARM AS GAR 30312200 CJ1704	EPTG QE 02 THAIS SL 2Q/1STE WC/BOX CZ AS 30312225 CJ1704	QE 19 THAIS SL 2Q/1STE WC CZ AS CER 30312225 CJ1704	QI 03 THAIS SL 3Q WC/BOX CZ AS 30312225 CJ1704	QI 11 THAIS SL COP WC 3Q/1STE CZ AS FDS SL 2Q GAR 30312225 CJ1704	QI 33 THAIS LJ 2WC SUBSOLO CER 100 M² 30312225 CJ 1704	CSB 10 THAIS ED PRATIC HOME SL 3Q/1STE WC CZ AS 2GAR 30312200 CJ1704
AV PQ AGUAS CLARAS THAIS ED SAFIRA SL SAC 2Q WC/BOX CZ/ARM AS GAR 30312200 CJ1704	R 12 NORTE THAIS ED MARCELO PAULO SL 3Q/1STE WC CZ AS GAR 30312200 CJ1704	RUA DAS FIGUEIRAS THAIS ED ATENAS SL 2Q WC CZ GAR 30312200 CJ1704	EPTG QE 02 THAIS SL 2Q/SAC WC/BOX COZ/ARM AS CER 30312225 CJ1704	QE 20 THAIS SL 3Q/1STE WC CZ/ARM AS GAR 30312225 CJ1704	QI 03 THAIS SL 2 AMB 2Q WC CZ AS 30312225 CJ1704	QI 12 THAIS SL 2Q/ARM WC/BOX CZ/ARM AS WC SERV 30312225 CJ1704	RUA 05 THAIS LJ ESQ/WC 30312225 CJ1704	QNA 27 THAIS ED PARIS SL 1Q WC EST CERC 30312200 CJ1704
QD 102 THAIS ED OURO BRANCO SL SAC 3Q/1STE ARM WC/BOX CZ/ARM AS GAR 30312200 CJ1704	RUA 13 NORTE THAIS VITRINI SHOPPING LJ AMPLA C/ PE DIREITO DUPLA 47M2 30312200 CJ1704	R IPE AMARELO THAIS ED CASTANHEIRAS SL 3Q/1STE WC CZ AS DCE GAR 30312200 CJ1704	EPTG QE 03 THAIS SL SAC 2Q/1STE WC CZ/ARM AS 30312225 CJ1704	QE 24 CL THAIS SL COP WC CER 30312225 CJ1704	QI 03 THAIS SL 5Q/2STE 2WC CZ DCE AS GAR 30312225 CJ 1704	QI 14 THAIS SL 2Q/1REV WC /ARM COZ/ARM AS CER 30312225 CJ2704	RUA 07 THAIS SL 2Q WC/BOX/ARM CZ/ARM AS CER 30312225 CJ1704	QNA 56 THAIS 1 AND: 2SL LAV CZ/ARM AS 2 AND: 4Q/3STES 1 HIDRO WC/BOX GAR 30312200 CJ1704
QUADRA 107 THAIS ED MONTSERRAT SL 2Q WC CZ AS GAR 30312200 CJ1704	R 20 NORTE THAIS ED VIVALDE MOREIRA SL 2Q/1STE WC CZ GAR 3031200 CJ1704	R MANACA THAIS REAL PARIS SL 2Q/1STE WC/BOX CZ/AS GAR 30312200 CJ1704	EPTG QE 04 THAIS SL 1Q WC CZ AS 30312225 CJ1704	QE 26 THAIS SL 3Q WC CZ AS GAR 30312225 CJ1704	QI 03 THAIS SL 3Q/ARM WC/BOX CZ/ARM AS 30312225 CJ1704	QI 14 THAIS SOB 2SL 3Q/2STE WC/BOX CZ AS GAR 30312225 CJ1704	RUA 12 THAIS SL 2Q/SAC WC/BOX CZ AMER/ARM AR SERV 30312225 CJ 1704	VICENTE PIRES
QUADRA 107 THAIS NATALIA VALOIS SL 3Q/1STE/ARM/BOX WC/ARM/BOX CZ/ARM AR GAR 30312200 CJ 1704	R 20 NORTE THAIS ED GREEN PARK KIT WC/BOX CZ AMER GAR 30312200 CJ1704	GUARÁ	QI 31/33 THAIS SL/DIV COP/ARM WC/BOX CER 30312225 CJ1704	QE 26 THAIS SOBRADO C/ 4 QTS SENDO 2 STE COZ/ARM GRG WC'S C/BOX CHURRASQUEIRA CJ 1704	QI 04 THAIS SL 2Q WC CZ AS CER 30312225 CJ1704	QI 18 THAIS SL 2Q WC CZ AS WC SERV 30312225 CJ1704	RUA 14 THAIS SL 1Q WC/BOX CZ AS PORC 30312225 CJ 1704	SHVP EXPANSAO FEIRA DO PRODUTOR THAIS SL 1Q WC CZ/AMER AR SERV 30312200 CJ1704
QD 202 THAIS ED JOHANN STRAUSS SL SAC 2Q/1STE WC CZ/ARM AS GAR 30312200 CJ1704	RUA 31 NORTE THAIS ED UNO KIT WC CZ AS GAR	AE 02 THAIS SL 1Q/ARM WC/BOX CZ AMER AS GAR 30312225 CJ1704	EQ 42/44 THAIS SL 2Q WC CZ AS CER 30312225 CJ1704	QE 28 THAIS SL 2Q WC COP CZ DEP AS GAR 30312225 CJ1704	QI 05 THAIS LJ WC 30312225 CJ1704	QI 18 THAIS SL 2Q WC CZ AS WC SERV 30312225 CJ1704	SHVP RUA 04 THAIS SL 2Q WC/BOX CZ AMER AS 30312200 CJ1704	
		AE 02 THAIS SL SAC 1Q WC/BOX COP AS 30312225 CJ1704	EQ 01 THAIS SL 1Q/ARM WC CZ 30312225 CJ1704	QE 30 SL 2Q WC CZ/ARM AS CER 30312225 CJ1704	QI 06 THAIS SL 2Q WC/BOX CZ/ARM WC SER 30312225 CJ1704	QI 06 THAIS FDS 1º AND SL 2Q WC CZ/AS CER 30312225 CJ1704		
		AE 02 THAIS SL COP ARM AS 1Q WC GAR 30312225 CJ1704	QE 01 THAIS SL 1Q/ARM WC CZ 30312225 CJ1704	QE 30 THAIS SOB SL 6Q/3 STE WC CZ AS 30312225 CJ1704				
			QE 08 THAIS SL 3Q					

Thais IMOBILIÁRIA

Rede Brasília Imóveis

ACESSE NOSSO SITE São mais de 400 imóveis em oferta para locação e venda.

BREVE, nova filial ASA SUL pra voce.

www.thaisimobiliaria.com.br
AGUAS CLARAS 3031-2200
GUARÁ 3031-2225