

Começa a construção da pista de aeromodelismo

Fica pronta em dois meses a pista de aeromodelismo que começou a ser construída no Cave, atrás do Posde Saúde (Página 11).

Ambulatório do HRGu é referência no DF

O Ambulatório de Insuficiência Cardíaca Congênita é único no DF e recebe pacientes indicados inclusive pela rede particular (Página 9).

Confira o que vai funcionar no feriadão no DF



Começa a construção da pista de aeromodelismo

As paróquias São Paulo Apóstolo e Maria Imaculada promovem duas Vias-Sacras no Guará nesta sexta-feira santa, uma de manhã e outra à tarde.

Página 3

Política

Izalci vai buscar a reeleição para deputado federal

Depois de frustrada a tentativa de ser o candidato do PSDB ao GDF, o deputado federal guaraense Izalci Lucas vai buscar a reeleição (Página 7).

Mutirão de limpeza começa nesta semana

Durante quatro dias, de 22 a 25 de abril, vários órgãos do GDF vão promover uma limpeza completa na cidade, que inclui recolhimento de lixo e entulho, corte e poda de árvores, pintura de meio-fios, retirada de carcaças e esvaziamento das áreas de transbordo (Página 13).



Guará escolhe sua miss no dia 26

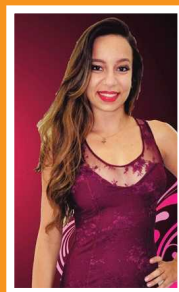

Quatorze candidatas concorrem ao título da mulher mais bonita do Guará no próximo dia 26 de abril, no Unicesp (Página 13)

POUCAS & BOAS



ALCIR DE SOUZA



Guará na Bienal do Livro

O Centro de Ensino Especial do Guará homenageou o Dia do Circo com uma apresentação na II Bienal do Livro de Brasília.

No total, 150 crianças portadoras de necessidades especiais foram levadas à Bienal pela escola.

Animais abandonados

Parte dos chacareiros que estão deixando o Parque do Guará, por conta da ordem expedida pelo Instituto Brasília Ambiental (Ibram) estão deixando para trás animais de estimação.

Grupos de proteção aos animais tem percorrido as residências recolhendo cães e gatos e levando-os para abrigos que promovem doação.

Licença de funcionamento

A partir da semana passada, os empresários de médio e de áreas regularizadas do DF que já possuem Habite-se podem diretamente a Licença de Funcionamento. Podem solicitar também empresas localizadas em áreas passíveis de regularização, como é caso do Polo de Moda.

Mais escoteiros

Estão sendo criados mais três grupos de escoteiros no Guará - na QE 26, no Polo de Moda e no Parque do Guará.

A cidade já tem um, o Grupo Hokman, que funciona no Centrão (EQ 17/19).

Bazar Beneficente

A Casa da Amizade do Rotary Club do Guará promove no dia 17 de maio um Bazar Beneficente na sede do Clube, na QE 38.

Abrace

Ainda deve demorar alguns meses a transferência da Abrace para o prédio da Casa da Cultura. O prédio está sendo ocupado provisoriamente pelo Centro de Atenção Psicossocial (Caps) até a conclusão da reforma do Centro de Saúde nº 2, para onde vai retornar.

Depois da entrega do prédio, a Abrace ainda vai reformá-lo, porque há risco de desabamento nas condições atuais.

Com as lideranças

O novo administrador regional do Guará, Antonio Carlos Freitas, quer auscultar as lideranças comunitárias da cidade antes de realizar qualquer obra de maior porte.

A primeira reunião aconteceu na semana passada e deve se tornar rotina.

Córrego Vicente Pires

O assoreamento e a ocupação desordenada está provocando enormes erosões no córrego Vicente Pires, principalmente na altura dos condomínios Bernardo Sayão e IAPI.

Em alguns trechos, a força das águas tem tirado cerca de um metro de cada margem do córrego por ano.



Mato na Cidade do Servidor

As chuvas intensas nesse período pioraram a situação da Cidade do Servidor. A área está tomada pelo mato alto, sem contar o entulho e o lixo.

No ano passado, nesta época, a Novacap e a Administração do Guará promoveram uma limpeza completa da área, mas desta vez está demorando.

Além dos riscos aos moradores das quadras vizinhas (QEs 38, 44 e Condomínio IAPI) por causa da proliferação de insetos e esconderijo de animais e marginais, existem quatro moradores que compraram lote da Terracap, construíram e estão morando lá.

Novo supermercado

Abre nos próximos dias mais um supermercado na cidade, na entrada da QE 15, em frente ao Cave, no terreno onde funcionava um antigo centro espírita.

PALAVRA FRANCA

PT tem bons candidatos no Guará

Ao contrário da nota publicada pela coluna na edição 678 de 12 a 18 de abril do Jornal do Guará, o PT não enfrenta dificuldade para indicar candidato a deputado distrital com possibilidade efetiva de ser eleito pelo Guará, no pleito de 5 de outubro deste ano.

Historicamente, o PT sempre teve expressiva votação na cidade, independentemente de nomes, por ser uma das siglas de maior prestígio com o eleitorado do Guará e do DF. No momento oportuno, em obediência à legislação eleitoral, o PT apresentará seus nomes a candidatos a deputado distrital. Seguramente, serão pessoas com representatividade junto à população guaraense, a exemplo do deputado federal Policarpo (PT-DF), candidato à reeleição à Câmara dos Deputados e que tão bem representa e orgulha nossa cidade.

Wagner Sampaio
Presidente do PT do Guará

Asfalto nas quadras

Li no Jornal do Guará (Edição 673) que todo o asfalto da via central do Guará II será recuperado. Logo após a conclusão dessa etapa, ocorrerá a recuperação das vias marginais. Que bom, pois a via marginal que passa em frente ao conjunto N da QE 19 está com buracos em excesso. Quando chove, tudo piora.

Espero que essa via entre no programa Asfalto Novo! É de extrema urgência a recuperação da referida via que fica entre o conjunto N da QE 19, em frente aos edifícios Uruguiana, Essencial e outros edifícios novos.

Cláudia Beatriz

Lixões e residências

Sou moradora da QE 36 e sinto as consequências do lixão que funciona aqui ao lado. É um absurdo que a Administração tenha autorizado esse lixão, conforme o próprio Jornal do Guará informa. Se não é autorizado pelo SLU, que administra a área, o que a Administração tem a ver com isso? Sugiro que o administrador regional e seus diretores passem pelo menos um dia aqui na quadra para sentir na pele o que passamos.

Cleyde M. Moreira

alcir@jornaldoguara.com

JORNAL DO GUARÁ



ISSN 2357-8823

Editor: Alcir Alves de Souza (DRT 767/80)

Reportagem: Rafael Souza (DRT 10260/13)

Endereço: EQ 31/33 Ed. Consei Sala 113/114
71065-315 • Guará • DF

Tel.: 61 33814181

jornaldoguara.com contato@jornaldoguara.com

Circulação

O **Jornal do Guará** (tiragem comprovada de 8 mil exemplares) é distribuído gratuitamente por todas as bancas de jornais do Guará; em todos os estabelecimentos comerciais, clubes de serviço, associações, entidades; nas agências bancárias, no Clube do Comerciante; na Administração Regional; nos consultórios médicos e odontológicos e portarias dos edifícios comerciais do Guará. E, ainda, através de mala direta a líderes comunitários, empresários, autoridades que moram no Guará ou que interessam à cidade; empresas do SIA, Sof Sul e ParkShopping; GDF, Câmara Legislativa, bancada do DF no Congresso Nacional e agências de publicidade.

Duas Vias Sacras no Guará

Da Maria Imaculada será de manhã e da São Paulo Apóstolo à tarde

Considerada uma das principais encenações da Via Sacra no Distrito Federal, a do Guará está com tudo pronto para ser encenada na Sexta-Feira Santa, 29 de março. Cerca de 130 pessoas, entre 70 atores e apoio, estarão envolvidas na encenação.

A Via Sacra do Guará será encenada pela 16ª quinta vez sob a coordenação da paróquia Maria Imaculada (EQ 15/17) - foram 32 encenações ao todo - e é considerada atualmente uma das mais prestigiadas e realistas do Distrito Federal, mesmo sem recursos públicos - o evento é todo patrocinado pela igreja. O público médio que acompanha a encenação é de cerca de 8 mil pessoas e tem crescido a cada ano.

Fillipe Lopes representa Jesus pelo segundo ano consecutivo, Daniela Valentim representa Verônica, Maria Madalena é representada por Fabiola Natália e Maria de Cleofas por Oneide Braz. De

acordo com os coordenadores da Via Sacra do Guará, Anderson da Silva Machado e Victor Feitosa, os ensaios começaram em fevereiro e teve apoio de cerca de 60 pessoas, além dos atores.

O percurso da Via Sacra continua o mesmo dos anos anteriores: sai da paróquia (EQ 15/17), contorna o Centro Comunal I (Delegacia e Cras) e termina no terreno ao lado do condomínio Sargento Wolf (QI 25). A encenação começa às 9h da Sexta-Feira Santa e deve terminar ao meio dia.

São Paulo Apóstolo

A Paróquia São Paulo Apóstolo promove pelo 12º ano a encenação da Via Sacra. O evento acontece nesta sexta-feira com início previsto para as 15 horas, em frente à igreja, na QI 07.

O percurso passará pela via principal do Guará I, indo até a altura do Giraffa's e retornando para a Paróquia, onde termina-



rá no estacionamento lateral em frente ao Centro Educacional 02 - GG.

Segundo o coordenador da

apresentação, Cleyber Sousa, a encenação terá duas horas de duração e 25 pessoas estão envolvidas diretamente no evento.

"Serão dez pessoas dando apoio e 15 atores amadores que farão a apresentação da crucificação de Cristo", disse o coordenador.

Feira do Guará amplia a venda de pescados na Semana Santa

Expectativa é aumentar consumo típico da época em até 60%



A Semana Santa já começou e no cardápio o peixe e os frutos do mar são indispensáveis. Pensando nisso, a Feira do Guará ampliou a oferta de peixe para a Semana Santa e coloca para comercialização mais de 14 toneladas de pescado a partir desta terça-feira (15) até 19 de abril.

A Feira vem incentivando a compra de peixes desde o começo do mês de março com promoções e variedades para os clientes. Nas Peixarias os frutos do mar chegam de diferentes estados: Maranhão, Ceará e Santa Catarina. Alguns são noruegueses. Outras opções

para quem não abre mão de seguir à risca a tradição da Semana Santa pelo tão concorrido bacalhau, pode pesquisar outros tipos de peixes como: merluza, cação, pescada. Entre os peixes mais procurados estão os sem espinhos - como filé de Tilápia e Jundiá- e os ricos em Ômega 3 - Salmão, Sardinha e Salteira. No cardápio entram também as casquinhas de siri, camarões de diversos tamanhos, lulas entre outros.

De acordo com o presidente da Associação dos Feirantes da Feira do Guará, Cristiano Jales, a comercialização de peixes e frutos

do mar devem aumentar em aproximadamente 60%. "Temos uma previsão pautada nas vendas dos anos anteriores. O aumento sempre foi significativo", afirma Jales.

Atenção na compra

Durante a semana Santa o consumo de peixes e frutos do mar aumentam e o cuidado com o estado de conservação também devem ser redobrados. Para escolher bons peixes, é preciso ver se eles estão frescos. As escamas e a carne devem estar bem firmes, os olhos saltados para fora e as guelras vermelhas.

PM inaugura ouvidoria no Guar



A nova instalao receber e acompanhar todas as denncias do DF

Buscando proximidade com o cidado, a Polcia Militar do Distrito Federal inaugurou uma nova sede de sua ouvidoria, no Guar, naltima semana. No local trabalharo policiais militares especializados em atendimento ao pblico, em policiamento comunitrio, mediao de conflitos, direitos humanos, entre outros. Eles devem receber, encaminhar e acompanhar denncias, reclamaes, sugestes ou elogios feitos por qualquer cidado. Todas as solicitaes so encaminhadas para osrgos competentes da

Corporao para conhecimento e providncias. O objetivo principal  melhorar cada vez mais o atendimento da Polcia Militar  comunidade.

A nova estrutura funcionar no antigo prdio do Batalho Escolar, na QI 2, agora todo reformado depois de 40 dias de obra. "Com o apoio da administrao da cidade, da Caixa Beneficente da PMDF (Cabe) e dos policiais que trabalham na unidade, o prdio foi todo reformado e pintado e novas instalaes de informtica foram feitas", informou o subtenente Lopes, um

dos coordenadores da reforma.

A Ouvidoria funcionava no antigo Buritinga (Taguatinga Norte) e agora est no meio de uma quadra residencial, com fcil acesso  comunidade. A ouvidora geral do DF Vera Lcia Coelho de Medeiros e outras autoridades participaram da inaugurao.

Alm da sede recm inauguraram, a Ouvidoria da PMDF possui quatro locais de atendimento nos postos do "Na Hora" da Ceilndia, de Taguatinga, do Gama e da Rodoviria do Plano Piloto, alm do site e do telefone 162.



A Ouvidora Geral do DF Vera Lcia Coelho de Medeiros e o comandante da PM durante a solenidade de inaugurao da nova ouvidoria, na QI 2 do Guar

Caesb implanta canal on line de atendimento ao consumidor

A Companhia de Saneamento Ambiental do Distrito Federal – Caesb, sediada na parte alta do Setor Vertical de guas Claras, implantou um novo canal de comunicao: o Escritrio Online. A finalidade  facilitar o acesso aos servios prestados no site da empresa. Este novo canal possibilita ao consumidor solicitar servios, tirar dvidas, dar sugestes, ou seja, acessar qualquer tipo de servio oferecido nas Gerncias

de Atendimento ao Pblico (Escritrios Regionais), postos do Na Hora e pela Central 115, exceto os que exigem a apresentao de documentao pessoal ou do imvel. Neste caso, o atendente esclarece ao consumidor como dever proceder e a qual unidade de atendimento presencial se dirigir. "O atendimento no Escritrio Online  realizado de segunda a sexta-feira, das 8h s 18h45. Quando o chat est off-line, o consumidor pode solicitar

os servios por meio de e-mail, que ser respondido pela equipe de atendimento", diz a nota divulgada pela Caesb.

Para utilizar essa nova ferramenta, o interessado deve acessar o endereo www.caesb.df.gov.br e clicar na opo Escritrio Online. Os servios disponveis so atendimento e registro de solicitaes ou reclamaes, refaturamento de contas, restituio de crditos relativos a pagamentos indevidos.

Agefis derruba construções irregulares

Operação retirou seis ocupações no Guarά, e outras oito em Ceilândia e Gama

O Comitê de Combate ao Uso Irregular do Solo do Distrito Federal removeu 13 edificações que haviam sido erguidas em áreas públicas de Ceilândia, Guarά e Gama. Três equipes realizaram as desocupações. Uma delas foi mobilizada para remover obras ilegais no setor de chácaras Asschagas, que fica atrás da quadra Lúcio Costa,

no Guarά. A ação foi realizada com o objetivo de remover obras erguidas nas últimas duas semanas. "Nosso trabalho consiste em impedir que novas construções surjam no local até que seja decidido o que será feito com aquelas mais antigas", explicou o subsecretário de Defesa do Solo e da Água da Seops, Nonato Calvante.

Ao todo, seis edificações irregulares foram removidas do local. Duas delas haviam sido erguidas próximas à linha férrea. As outras quatro foram removidas dentro da área do da reserva Biológica do Guarά.

Em Ceilândia, as ações foram concentradas no setor habitacional Sol Nascente. O setor passa por processo de regularização, mas o surgimento de novas obras está proibido. Foram retiradas cinco construções irregulares nas chácaras 74, 110 e 128. Além disso, ocorreu o desligamento de três pontos clandestinos de energia e outros três de água. Uma fossa foi entupida.

Os órgãos do GDF passaram também pelo setor Ponte Alta Norte, no Gama, onde vigora ação civil pública que prevê a necessidade de autorização judicial para o surgimento de novas obras e de reformas das construções. A ordem judicial determina a remoção imediata daquelas que não são autorizadas.

Entre as construções irregulares retiradas estão um galpão do Condomínio Terra Santa, onde



Servidor da Agência de Fiscalização do DF coordena as operações de retirada de invasões em área de proteção ambiental



Invasões próximas ao Lúcio Costa, dentro da Reserva Biológica do Guarά foram retiradas assim que a Agefis as identificou

também 10 metros de muro foram retirados. Na Rua São Francisco foram removidos 150 metros de calçada e outros 100 de cerca. A ação foi encerrada no residencial Mansões Paraíso, onde uma edificação e 10 metros de muro acabaram retirados.

As operações realizadas durante o dia mobilizaram cerca de 110 servidores. Além de Seops e Agefis, estiveram presentes CEB, Caesb, Polícia Militar, Corpo de Bombeiros, Terracap e Instituto Brasília Ambiental (Ibram).

Legislação

O Código de Edificações do Distrito Federal (Lei nº 2.105/98) determina que toda construção deve ser previamente autorizada

da pelo governo. Essa licença é emitida pelas administrações regionais, que levam em conta a destinação da área prevista no Plano Diretor de Ordenamento Territorial (PDOT).

As construções ilegais podem ser removidas mediante notificação, com prazo de 30 dias. Se a obra estiver em área pública cabe a retirada imediata sem a necessidade de notificação.

A penalização para quem invade área pública está prevista na Lei Agrária (Lei nº 4.947/65), com pena de até três anos, além de multa. Para quem parcela, vende e anuncia terrenos em área pública, a pena pode chegar a cinco anos de prisão, de acordo com a lei.



GUARÁ OFFICE
ALUGUEL DE SALAS
QI 11 GUARÁ I - 3381 1170

FALANDO EM POLÍTICA



MÁRCIA FERNANDEZ

Vaga de senador

Cinco partidos da base aliada do governo local se uniram com o objetivo de reivindicar, em troca do apoio à reeleição do governador Agnelo Queiroz, o direito de indicar o nome do candidato ao Senado na chapa do petista. Juntos, PTDoB, PHS, PSP, PTC e PEN apresentam como trunfo o fato de que podem acrescentar mais de 30 segundos ao tempo de Agnelo na propaganda eleitoral. E o poder de barganha das legendas pode ficar ainda maior nos próximos dias. O deputado distrital Alírio Neto (PEN) diz que outros cinco partidos já demonstraram interesse em se juntar ao bloco. Entre eles, o PSL e o PSD. Alírio pode ser o candidato ao Senado, cargo também desejado por Olair Francisco.

Campanha para a ética

Não interessa o que fez de verdade, o que conseguiu aprovar, como tem trabalhado, mas, existem os políticos que fazem o chamado marketing ético e que não veem certeza em nada. São eles Reguffe e Cristovam Buarque, do PDT, que gostariam de apoiar o candidato a governador Rodrigo Rollemberg (PSB), mas não têm respaldo partidário para isso. O que farão da vida ninguém sabe. O Senador Cristovam sempre contou com votos de petistas que ele agora quer distância.

Mudou o cenário

A candidatura do ex-governador Arruda (PR) colocou a oposição no seu lugar. Todos os partidos já têm as suas definições. O PSDB nacional avisou que Aécio Neves não sobe no palanque, nem de Roriz e muito menos de Arruda. Uma aliança com a dupla está descartada. Pelo visto o PSDB vai realmente de candidatura própria, a do Pitiman. As eleições de 2010 estão na memória dos tucanos.

Opinião

O jornalista Renato Riella considera a aliança de Roriz e Arruda um erro. Para Riella, a deputada distrital Liliane Roriz será a sacrificada nessa história. Na fazenda do ex-governador Roriz, a matriarca, Dona Weslian, está tentando retomar o bom senso familiar, de modo a encaminhar a filha Liliane Roriz para uma candidatura viável (senadora ou deputada). Se Liliane entrar numa canoa furada e ficar sem mandato em 2015, quase certamente a família Roriz será apagada do mapa político do DF.

Os sem TV

PR-PRTB-PMN são os partidos que até agora estão com Arruda. Esses partidos juntos, não alcançam nem dois minutos de propaganda partidária. A incerteza jurídica e a sensação que Arruda pode ser condenado a qualquer momento afastam os partidos. Ninguém quer trocar uma candidatura certa por uma campanha para lá de duvidosa.



Situação de Gim

A situação do senador Gim Argelo ficou difícil depois que desistiu da vaga no TCU. Ele seria candidato na chapa de Arruda e Liliane, mas agora já convidaram o presidente do DEM/DF Alberto Fraga para a vaga. Na chapa de Agnelo não dá mais, nem na de Rollemberg. E agora?

Gim é investigado por suspeitas de lavagem de dinheiro, corrupção ativa e passiva, falsidade ideológica, peculato (desvio de dinheiro público) e crime contra a lei de licitações.

PSDB confirma Pitiman

O PSDB confirmou que o deputado federal Luiz Pitiman será o representante do partido na corrida ao GDF. Um dos entusiastas de Pitiman é o ex-deputado distrital Raimundo Ribeiro, que afirma que o partido saiu fortalecido. Contrariando outras lideranças tucanas, que afirmaram que a campanha de Pitiman já nasceria morta por falta de militância, Ribeiro explicou que os 72 candidatos a distrital que irão às ruas darão a legitimidade ao pré-candidato escolhido e que os verdadeiros tucanos estarão juntos para desarticular a "quadrilha que atualmente está no poder".



Anuncie gratuitamente
seu imóvel com a
Thaís Imobiliária

e conte com mais 20 imobiliárias
para vender ou alugar seu imóvel.

ASA SUL 2109-4700
ÁGUAS CLARAS 3027-9300
GUARÁ 3031-2225



www.thaisimobiliaria.com.br

CJ-1704
Thaís
IMOBILIÁRIA

PSDB indica candidato ao GDF e aumenta crise interna

Preterido pela direção nacional do partido, Izalci Lucas concorrerá à reeleição

Depois de tentar durante meses pacificar o partido internamente, sem sucesso, o PSDB do Distrito Federal anunciou na quarta-feira (9) que o ex-secretário de Obras do governo Agnelo, Luiz Pitiman, é pré-candidato ao governo do DF. A crise que já vinha se arrastando há meses, desde a filiação do ex-secretário ao partido com a intenção de sair candidato ao governo, desagradou em cheio as principais lideranças do PSDB-DF, especialmente o deputado Izalci, cuja vida política começou no PSDB e que foi eleito no último pleito com o dobro de votos de seu concorrente.

Além de já ter sido testado como deputado distrital e ocupado o cargo de secretário de Estado em dois governos do DF, Izalci figura na lista dos 10 melhores parlamentares do país nos últimos dois anos. A decisão também desagradou a juven-

tude do partido, e o ex-presidente Márcio Machado que também postulava o cargo e vinha comandando o PSDB nos últimos 10 anos. Com a decisão de lançar o ex-secretário de Agnelo, o partido agravou a crise interna que parece estar longe de ser debelada.

Izalci responde

JG - Por que Pitiman e não Izalci?

Izalci - Acho que para tranquilizar os candidatos de outros partidos. Com a decisão, se confirmada na convenção de junho, eles não terão um concorrente à altura.

O senhor acha que pode ainda haver mudanças na indicação do candidato do PSDB ao GDF?

Izalci - Acho que não temos ainda, de fato, um candidato, uma vez que na sua primeira entrevista como indicado ele não se colocou como tal. Ao ser perguntado se

a candidatura dele estava certa ou teria sido lançada para futuras negociações. A resposta dele foi a seguinte: "Fomos designados pelo presidente Aécio a conversar com os partidos aliados e, aí sim, na mesa, poderemos fazer uma avaliação do que e qual chapa seria melhor". Diante dessa resposta, creio que vamos esperar até junho para ver se a indicação dele se mantém ou não.

A quem ou a que o senhor credita toda essa crise que se instalou no PSDB/DF?

Izalci - Creio que uma decisão que vem de cima para baixo, sem ouvir as bases do partido, suas lideranças e, sobretudo a militância, não teria outro fim, senão instalação de uma crise interna. É bom deixar bem claro que o partido tem em sua sigla a letra de D de democracia, mas ao que parece, valeu a vontade monocrática do presidente interino do partido no DF.



Feijoada



A cidade que foi o berço da construção e da gastronomia de Brasília continua preservada na memória e nos pratos. Para embalar o seu passeio, todas as sextas e sábados oferecemos no almoço uma feijoada completa e típica daqui!

Comer bem faz parte da história.

Cidade Livre

RESTAURANTE & CHOPPERIA





Feliz Páscoa!

Guará - QE 30



<p>Filé de Bacalhau do Porto</p> <p>69,90 Kg</p>	<p>Bacalhau do Porto Gadus Morhua Em Postas</p> <p>59,90 Kg</p>	<p>Filé de Polaca do Alaska Buona Pesca Congelado 1Kg</p> <p>9,98 cada</p>	<p>Azeite Português Andorinha Extravirgem 500ml</p> <p>10,98 cada</p>	<p>Azeite Espanhol Borges Extravirgem 500ml</p> <p>11,98 cada</p>
<p>Arroz Tipo 1 Tio Jorge 5Kg</p> <p>10,49 cada</p>	<p>Palmito Inteiro Imperador 300g</p> <p>10,98 cada</p>	<p>Cream Cheese Philadelphia Tradicional ou Light 150g</p> <p>3,89 cada</p>	<p>Requeijão Cremoso Nestlé Tradicional 200g</p> <p>3,89 cada</p>	<p>Manteiga Piracanjuba 500g</p> <p>7,99 cada</p>
<p>Catchup Heinz 397g</p> <p>5,99 cada</p>	<p>Farinha Láctea Nestlé 400g</p> <p>7,89 cada</p>	<p>Bombom Garoto 400g</p> <p>6,49 cada</p>	<p>Alimento de Soja Ades Sabores 1L</p> <p>3,29 cada</p>	<p>Suco Del Valle Mais Sabores 1,5L</p> <p>3,99 cada</p>
<p>Cerveja Skol 269ml</p> <p>1,29 cada</p>	<p>Coca-Cola Tradicional ou Zero 2,5L</p> <p>3,99 cada</p>	<p>Limpador Veja Multiuso Tradicional 500ml</p> <p>2,49 cada</p>	<p>Sabão em Pó Omo Multiação Leve 1Kg Pague 900g</p> <p>5,89 cada</p>	<p>Papel Higiênico Personal Vip Leve 16 Pague 15</p> <p>14,99 cada</p>

É proibida a venda de bebidas alcoólicas a menores de 18 anos conforme o Estatuto da Criança e do Adolescente.

Guará II - QE 30 (61) 3381-6585 Taguatinga - Samdu Norte QI 8 (61) 3354-1934 Sobradinho I - Qd. 6 (61) 3387-9230 Candangolândia - QR 5/7 (61) 3304-1561 Gama Leste - Qd. 8 (61) 3012-8282 Águas Claras - Rua 7 Sul (61) 3043-5700

www.superdonadecasa.com.br f/donadecasasupermercados

NOVA LOJA

Ofertas válidas somente para a loja do Guará até 22/04/2014, ou enquanto durarem os estoques. Após essa data, os preços voltam ao normal. Para melhor atender nossos clientes, não vendemos por atacado e reservamos-nos o direito de limitar, por cliente, a quantidade dos produtos anunciados. Garantimos a quantidade máxima de 12 unidades/kg de cada produto por loja. Fica ressalvada eventual retificação das ofertas aqui veiculadas. As fotos deste anúncio são meramente ilustrativas e os preços expressos em Reais, salvo os erros de impressão e diagramação. NÃO JOGUE ESTE IMPRESSO EM VIAS PÚBLICAS. ESTE FOLHETO TAMBÉM PODE SER RECICLADO. COLABORE COM O MEIO AMBIENTE.

Ambulatório de Insuficiência Cardíaca Congênita é referência no DF

Instalado no Hospital Regional do Guarά, conta com equipe multidisciplinar que cuida de pacientes com indicação de transplante

Reducir a mortalidade, melhorar a qualidade de vida e promover a independência dos pacientes são os objetivos que o Ambulatório de Insuficiência Cardíaca Congênita busca atingir. O trabalho, realizado no Hospital Regional do Guarά, é único no DF e recebe pacientes indicados inclusive pela rede particular. Com 10 anos de existência, possui 196 prontuários ativos.

O serviço conta com equipe multidisciplinar formada por dois cardiologistas, técnico de enfermagem, enfermeiro, fisioterapeuta, assistente social, psicóloga e nutricionista. Segundo o cardiologista responsável pela unidade, Lucimir Maia, com a fragilidade causada pela doença surgem outros problemas, que muitas vezes precisam ter a intervenção de outra área.

"Atendemos o paciente conforme suas necessidades. Lidamos com muitos pacientes que acabam apresentando quadro de depressão devido à dependência que se instala, porque não consegue fazer nada, inclusive trabalhar. Então, ele acaba se culpando e se sentindo um peso para a família", explicou Maia.

Os pacientes são encaminhados por cardiologistas de unidades de saúde do DF. São pessoas com quadro de falência do coração em que o tratamento não surte mais efeito por causa do avanço da doença ou de outras que afetam o órgão, sendo necessária a indicação de transplante. O trabalho da equipe é retardar esse processo. "Nosso ambulatório é uma antessala do transplante. Muitos pacientes já chegam aqui com a sentença de que terão que

passar por esse procedimento. Tentamos adiar ao máximo esse desfecho e, principalmente, o pior cenário, que é a morte", afirmou o médico.

Ainda segundo ele, pela ciência, a expectativa de vida da doença em fase terminal é de cinco anos, mas vários pacientes superaram essa média e estão com ele até hoje. Francisco Sales, de 78 anos, é uma dessas pessoas. Chegou a ficar internado por um ano e é acompanhado pelo ambulatório desde sua abertura. "Já estava desenganado. Hoje, tenho qualidade de vida e faço exercícios leves. Sigo à risca as recomendações. Fiz apenas cirurgia de marca-passo, não precisei fazer o transplante e saí da fila. Graças a Deus e ao atendimento minucioso dos médicos e da equipe", declarou.

Selo de qualidade ajuda a prevenir infecções

Um selo de qualidade foi criado para incentivar o cumprimento de boas práticas e dos procedimentos operacionais contra Infecção Relacionada à Assistência à Saúde (IrAS) no Hospital Regional do Guarά. A iniciativa, formulada pelo Núcleo de Controle de Infecção (NCIH) da unidade, tem como objetivo reduzir uma série de riscos tanto para pacientes quanto para os profissionais.

Cada setor é avaliado com até cinco estrelas, o que equivale ao cumprimento das normas em 100%, enquanto quatro correspondem de 80% a 99%, três de 79% a 60% e duas até 59%. Um dos setores que já recebeu a identificação e padrão cinco es-

trelas foi o Núcleo de Nutrição e Dietética (NND).

São analisados cinco quesitos: prática de higienização das mãos, higienização de ambiente, protocolos disponíveis e treinamento, uso correto de Equipamentos de Proteção Individual (EPIs) e utilização correta das precauções.

Além desse trabalho para conscientização dos profissionais de Saúde, no hospital, a equipe realiza constantemente capacitações para atualização e utilizam o Procedimento Operacional Padrão (POP), que facilita o acesso às informações sobre prevenção e controle das infecções. Os POPs estão disponíveis em cada setor do hospital.



Dr. Eustáquio Ferreira Neto, médico cardiologista especialista em arritmia, em atendimento no ambulatório.



DrogaTati

Aqui é + barato que o vizinho.

IMPERDÍVEL

<p>FRALDA TURMA DA MÔNICA</p>  <p>R\$ 29,90</p>	<p>FRALDA BIGFRAL PLUS</p>  <p>R\$ 13,99</p>	<p>LEITE SUPRA SOY SEM LACTOSE</p>  <p>R\$ 14,90</p>
---	---	---

ED. CONSEI AO LADO DA ROSÁRIO  **3567-0007**

GUARÁ VIVO



JOEL ALVES

45 anos de Guará

Longo caminho percorrido até aqui, mas cheio de realizações. No começo era apenas um amontoado de quadras residenciais feitas pelo Governo. Não tinha asfalto em todas as ruas e a infra estrutura ainda era precária. Aos poucos foi se consolidando. A complementação do asfalto, a vinda do Clube do SESC, a construção do Calçadão e a desativação das Lagoas de Oxidação foram vitórias importantes que foram chegando. Hoje ainda vivemos algumas carências mas estamos bem melhor.

JK um otimista incorrigível

Brasília foi à grande obra de Juscelino Kubitschek. Naquela época pensar em tirar a Capital do Rio de Janeiro e trazer para o Centro do País soava como uma utopia. Poucos acreditavam, mas o entusiasmo de JK era contagiante e logo muitos intelectuais e líderes de outros Estados do País abraçaram a idéia e a coisa fluiu. As críticas eram cruéis. Diziam que não daria certo, que o Lago jamais encheria e não se tornaria naquela bela obra que hoje constatamos. Hoje Brasília é orgulho do Brasil pela sua obra arquitetônica, mas também é vergonha pelos escândalos produzidos por pessoas que vieram de fora, mas também por pessoas que se criaram aqui e se infurnaram na corrupção galopante.

Obras de JK: Indústrias, Brasília e Progresso

Ele faz muita falta. Diante de números negativos, Juscelino ousou avançar. Sob o crivo de balas da Mídia Carioca, com os ataques terríveis de Roberto Marinho e outros jornalistas ele se lançou para o futuro, inaugurando muitas fábricas de carros. O Brasil não tinha carros fabricados aqui e com ele surgiram novas estradas, novas cidades e o tão procurado Progresso. Nós experimentamos um progresso nunca visto naquela arcaica nação de tupiniquins. Os olhos brasileiros brilhavam com o otimismo e as realizações de JK. Com a transferência da Capital para o Planalto Central atendeu os anseios do Povo brasileiro e fustigou os objetivos da mídia Carioca de onde vieram os piores ataques. Brasília venceu e se consolidou como Capital e devemos muito disso ao visionário Juscelino Kubitschek.

Brasília 54 anos - Hora de desafios

Precisamos de um líder. Num país que alimenta o mundo, que tem grandes indústrias e que fornece minério para as grandes nações, nós sofremos de uma corrupção generalizada que vai do cidadão mais simples aos grandes manipuladores da mídia, que se rendem aos números e a divulgação dos escândalos convenientes. É hora de reagirmos por um futuro melhor. É preciso ousar mais e acreditar na nossa capacidade, no nosso potencial criador e de trabalho. É das crises que brotam as grandes soluções.

Começa a construção da pista de aeromodelismo

Espaço será exclusivo para modelo elétrico, por serem mais silenciosos e não poluírem o meio ambiente

Depois de ter se transformado na capital das pipas (ou pagaios), a cidade passou a ser também a capital do aeromodelismo, mais especialmente o modelo drone, no Distrito Federal. Há dois anos, apaixonados pela modalidade passam os finais de semana brincando com seu aviãozinho numa pista improvisada da área do Cave, atrás do Centro de Saúde nº 2.

Uma pista de aeromodelismo começou a ser construída esta semana no Centro Administrativo Vivencial e Esporte (Cave), do Guará. O investimento será de R\$ 147,7 mil. As obras devem ficar prontas até o meio deste ano.

O local escolhido fica atrás do campo de futebol de grama sintética do Cave, em frente à OE 17. A pista do Guará será exclusiva para aeromodelos elétricos, que são silenciosos e não emitem gases poluentes,



Deputado Alírio Neto, autor da emenda orçamentária para a construção da pista, e administrador Antônio Carlos Freitas em reunião com a AeroGuará

além de serem menores, o que torna a prática mais segura.

A construção atenderá todos os parâmetros oficiais da modalidade e terá 70 metros de extensão, com seis metros de largura. Haverá, ainda, uma área de pouso e manobra para os praticantes de aeromodelismo de helicópteros e drones, além de

uma pequena área coberta.

Segundo o presidente do AeroGuará, José Marcos, a construção da pista é extremamente importante para fortalecer a prática do esporte. "O aeromodelismo está em grande expansão e, aqui no Guará, todos os usuários e amantes do esporte são moradores daqui", afirmou.

O administrador regional Antônio Carlos afirmou que a pista é mais uma conquista para a cidade. Ele garantiu que, nas próximas semanas, novos investimentos serão feitos, citando a construção de estacionamentos, calçadas, troca de bloquetes nas ruas do Guará I, reforma e recuperação de praças.

AGORA VOCÊ PODE OUVIR O JORNAL DO GUARÁ

Ao vivo, todos os sábados, às 14 h,
na Rádio Guará Web.

Acesse do seu computador, celular ou tablet.

Rádio
Guará
WEB

www.radioguaraweb.com.br

jornaldoguara.com
A CIDADE POR QUEM CONHECE

DAUTO

**LANTERNAGEM
PINTURA EM ESTUFA
E MECÂNICA EM GERAL**

**Antes de viajar,
passe no Dauto!**

**CUIDE DA SEGURANÇA DA SUA FAMÍLIA,
REVISE SEU CARRO COM QUEM VOCÊ CONFIA.**

**MOTOR . FREIOS . FUNILARIA . BALANCEAMENTO . INJEÇÃO ELETRÔNICA
IGNIÇÃO . ARREFECIMENTO . TROCA DE ÓLEO . CASTER . CAMBAGEM**

CONVÊNIO COM TODAS AS SEGURADORAS



**SIA - 3234 2921
SOF SUL - 3234 3317
GUARÁ - 3382 3611
DAUTO.COM.BR**

Mutirão de limpeza na próxima semana

Como acontece todos os anos na véspera do aniversário do Guará, a cidade passará por uma limpeza geral. O mutirão envolve vários órgãos públicos, como a Administração Regional, Detran, SLU, Novacap, Caesb, CEB, Agência de Fiscalização, além da Polícia Militar e do Instituto do Meio Ambiente e dos Recursos Hídricos.

A operação será realizada entre os dias 22 e 25 de abril. Prevê-se que as ruas serão varridas, as áreas de transbordo esvaziadas, a pintura dos meios-fios, a retirada de carcaças de carros das ruas, podas de árvores, limpeza de bocas-de-lobo, manutenção das vias e outras atividades de limpeza.

Mas, nem toda a cidade receberá os serviços. A Administração do Guará determinou que apenas as quadras da QE 40, QE 09, Sof Sul, Cidade do Servidor, Jockey Clube, QE 18, QE 44, QE 46, QE 42, QE 13, QE 28, Guará Park e Via Contorno serão contempladas com o mutirão. O administrador do Guará, Antônio Carlos Freitas, explicou que os locais definidos são os que apresentam uma maior necessidade de cuidados.



Miss Guará será escolhida no dia 26

Apenas uma entre quatorze concorrentes representará o Guará no Miss DF 2014. A cerimônia de escolha da Miss Guará está marcada para o sábado, dia 26 de abril, no auditório da faculdade Icesp/Pomove, no Guará I, às 19h. Há pelo menos dois meses as meninas têm uma rotina de oficinas de técnicas de desfile e postura na passarela, além de uma série de tratamentos estéticos para o concurso.

A Miss Guará representará a cidade durante todo o ano, em eventos e solenidades, ajudando a divulgar o Guará em outros lugares.

O corpo de jurados será formado por empresários, autoridades e técnicos do Miss DF que avaliarão beleza, simpatia, passarela, postura e plástica. As candidatas desfilarão no traje casual, banho e gala.

A mulher mais bonita da cidade concorrerá com as representantes das outras 30 regiões administrativas do DF por uma vaga no Miss Brasil 2014.

O corpo de jurados será formado por empresários, autoridades e técnicos do Miss DF que avaliarão beleza, simpatia, passarela, postura e plástica. As candidatas desfilarão no traje casual, banho e gala.

Para conhecer todas as candidatas, fotografe o código ao lado com um celular ou tablet, usando um leitor de QR code (disponível gratuitamente no Google Play ou Appstore), ou digite o endereço abaixo do código em seu navegador de internet.



Thais Fernandes é uma das 14 concorrentes à coroa de Miss Guará 2014. A vencedora representará a cidade no Miss DF

SERVIÇO



goo.gl/z98rNp

Conheça todas as candidatas na nossa página eletrônica jornaldoguara.com

Miss Guará 2014

26 de abril, 19h
UNICESP Guará – QE 11 Guará I
Entrada Franca



Feliz Páscoa!



Ofertas Válidas de 18 a 21 de Abril (sex. a seg.)

Arroz Tio Urbano Branco 5kg



9,49
UND.

Feijão Carioca Da Casa 1kg



2,69
UND.

Óleo de Soja Brasileiro 900ml



2,65
UND.

Leite Piracanjuba 1 Litro Int/des/sem



2,29
UND.

Suco Del Valle 1,5 Litros Sabores



4,69
UND.

Cerveja Itaipava 269ml

BEBA COM MODERAÇÃO



1,19
UND.

Coca-Cola 2,5 Litros Tradicional



3,98
UND.

Maionese Hellmann's 340g Tradicional



4,75
UND.

Café Santa Clara Almofada 500g



5,88
UND.

Achocolatado Nescau 2,0 400g



4,49
UND.

Cereal Neston 3 Cereais Mucilon 400g



6,98
UND.

Geleia Queensberry 280g/320g Sabores



7,98
UND.

Piramutaba Friocenter 700g



7,99
KG.

Bagre Friocenter Kg



9,99
KG.

Dourada Friocenter Kg



20,99
KG.

Jaú Friocenter Kg



16,99
KG.

Pirarucu Friocenter Kg



19,99
KG.

TELE-ENTREGA:



3301-3572 / 3301-6564

QE 44 - BL. F - LT. 03/04 - RUA 08 LT. 02 - PÓLO DE MODAS - GUARÁ II



FAÇA SEU CARTÃO TRICARD CANTEIROS NA HORA!

Abertos de Seg. a Sábado das 8 às 21h e Domingo das 8 às 14h.

DIVIDIMOS SUAS COMPRAS EM ATÉ 3X SEM JUROS NO VISA.

*Para melhor atender nossos clientes, não vendemos no atacado e reservamo-nos o direito de limitar, por cliente, a quantidade de produtos anunciados, 4 kg/unidades por cliente. Exceto leite apenas 01 caixa (12 unidades) por cliente.

UMAS E OUTRAS



JOSÉ GURGEL

Coelhos... ovos... Páscoa...

Mas falemos da Páscoa. O povo sempre foi muito hábil ao incorporar hábitos seculares aos seus rituais religiosos. Foi assim com o Natal, São João, Santo Antônio, São Pedro e a Páscoa.

Até hoje não se sabe como o coelho foi enfiado nessas comemorações, mas o tal bichinho sempre foi aclamado como o mais prolífero e tarado da espécie animal.

Mas, e os ovos? Pois é. Não é nada disso... O coelho virou o símbolo do renascimento, da fertilidade e da própria vida.

Aí foi um vale-tudo. Misturaram comemorações hebréias, egípcias, europeias, judias, numa "zona" muito salutar. Depois da mistura toda, não satisfeitos com o consumo excessivo de alimentos, por força do Bolsa Família, ainda incluíram um "jejunzinho" básico e a proibição de comer carne vermelha (já que muitos não conseguem nem comer frango ou peixe).

Quando tudo tinha virado apenas história, os portugueses enfiaram uns bacalhaus no meio e o Chacrinha popularizou a prática. Os supermercados passaram a vender lascas de bacalhau que não se sabe se são mesmo de peixe, o povo sem dinheiro passou a comer sardinhas e os índios, o Bispo Sardinha, e a Bahia tirou o vatapá do candomblé, dando mais uma força nas vendas de dendê e camarão. O fato é que hoje não se sabe onde isso vai parar. Periga acabar em pizza ou churrasco, como tudo aqui pelos trópicos.

Sem entender mais nada da data, resta-nos apenas desejar uma Feliz Páscoa, seja lá o que signifique para cada um.

Em busca de uma boquinha

Com o ar compenetrado, o Caixa Preta me contava as façanhas dos pseudos candidatos que a cada dia aparecem aqui no Guará. Você fica sem saber se ri ou dá logo um tiro na cabeça. É cada figura...mas nada de projeto, apenas aquela vontade louca de arranjar uma "boquinha" pra se arrumar de vez.

O que fazem para tentar enganar o eleitor... Vocês não imaginam o malabarismo dessa "tchurma" que vai de beijo em moleques bixiguentos e catarrentos, velhinhas chatas que vivem com terço nas mãos (aquelas boazinhas de araque) além da participação em eventos de toda natureza - até terreiro de macumba "nequin" freqüente. Bate aquela vontade de virar "santo", defendem causas diversas e até o meio ambiente que hoje está na moda.

Lixão da Feira

O Caixa dizia que as coisas lá pelo lado da Feira do Guará estavam fedendo e foi logo explicando: retiraram o depósito de lixo que ficava ao lado do Fórum, transferido para a entrada do estacionamento que fica por trás da Feira.

A obra, como tantas foi feita nas "coxas", agora está dificultando a entrada do caminhão do SLU que faz a coleta seletiva. Outro dia atolou por ali. Isso sem contar a multa que a Administração da Feira recebeu por conta disso, porque o local escolhido não era aquele e agora ninguém consegue suportar aquele "perfume" que exala dos containers de lixo.

legrug.gurgel@gmail.com

Horários do CasaPark no feriadão



Durante os feriados da Semana Santa e do aniversário de Brasília, o CasaPark funcionará em horário especial. No dia 18 de abril, Sexta-feira Santa, abrem ao público o Espaço Itaú de Cinema, os cafés, restaurantes e lanchonetes,

das 12h às 22h. No sábado, 19, o shopping funcionará normalmente, com abertura de todas as lojas, das 10h às 22h. No domingo e na segunda-feira, 21 de abril, aniversário de Brasília, o funcionamento do shopping será das 12h às 22h. Nesses dias, a abertu-

tura das lojas é facultativa, porém as operações de alimentação e cinema funcionam normalmente. Para saber a programação do Espaço Itaú de Cinema, acesse www.casapark.com.br/cinema. Mais informações pelo telefone 3403-5300.

Confira o que abre e fecha no feriado

Zoológico funciona normalmente. Hospitais e delegacias funcionam em esquema de plantão

OGDF preparou um esquema de plantão para garantir atendimento durante os feriados de Sexta-Feira Santa (18) e

de Tiradentes e Aniversário de Brasília, segunda-feira (21 de abril). Na área da Saúde, funcionarão apenas as Unidades de Pronto Atendimento

(UPAs) e emergências dos hospitais regionais, assim como as delegacias, que funcionarão em esquema de plantão.

Metrô

18 de abril - Sexta-Feira Santa: operação das 7h às 19h

19 de abril - sábado: operação: das 6h às 23h30

20 de abril - das 11h às 2h de segunda-feira (21).

21 de abril - Segunda-feira (Aniversário de Brasília): das 11h às 1h de terça-feira (22).

Saúde

Só funcionarão as emergências dos hospitais e as Unidades de Pronto Atendimento (UPAs). Centros de Saúde e ambulatórios estarão fechados.

Bancos

Não haverá atendimento nas agências bancárias durante o feriado.

Detran

Apenas as atividades de fiscalização acontecem. Atendimento ao público nos postos será retomado apenas na terça-feira (22).

Delegacias

As delegacias operarão em esquema de plantão de sexta-feira (18) até segunda-feira (21).

Comércio

O comércio de rua não abrirá na sexta-feira (18). Já no sábado (19), o funcionamento será normal. Domingo (20) e segunda-feira (21), os shoppings abrem às 14h e fecham às 20h.

Zoológico

Os portões ficarão abertos de sexta-feira (18) até segunda (21), das 9h às 17h. Crianças com até cinco anos de idade e idosos maiores de 60 não pagam. O ingresso custa R\$ 2. Na terça-feira (22), os portões fecham para manutenção.

O CARRO MAIS ECONÔMICO DO BRASIL ESTÁ NA BALI!



Entrada facilitada em
10 x R\$ 390,00

e somente
48 x R\$ 590,00

SIA Trecho 3 • Cidade do Automóvel • Noroeste (SAAN EPIA Norte) • Aeroporto
61 3362 6230 61 3363 9099 61 3213 7800 61 2195 2111



BALI

Palio Fire Economy 2014/2014 por apenas R\$ 23.990,00 a vista ou R\$ 3.900,00 de entrada parcelados em 10x no cartão de crédito + 48 parcelas de R\$ 590,00 mensais.
Valor total financiado R\$ 32.220,00. Taxa de 1,29% am. Cadastro sujeito a aprovação de crédito. Taxa de cadastro e Registro do Detran NÃO inclusos no financiamento. Promoção válida até 25/04/2014.