



Eduardo Campos e Marina vem ao Guar e confirmam Rollemberg e Reguffe

A cidade do Guar foi sede da conveno regional do PSB, que oficializou a candidatura de Rodrigo Rollemberg ao GDF e confirmou a coligao com o PDT de Reguffe, candidato ao Senado.

A festa, para cerca de 2 mil pessoas no Salo de Multiplas Funoes do Cave, contou com a participao da dupla presidencivel Eduardo Campos e Marina Silva (Pgina 7).



Folia do Divino volta ao Guar

Uma das mais antigas tradioes da igreja catlica volta ao Guar pela 19 vez. Durante 4 dias, folies da cidade goiana de Jespolis visitam residncias e so recebidas por casais folies (Pgina 13).

Programa gratuito ajuda a quem quer parar de fumar

Pgina 11



Depois do protesto no ltimo sbado e outro na noite de quarta-feira (18 de junho), os moradores da Super Quadra Braslia (SQB) e da quadra Lcio Costa finalmente viram a Usina de Asfalto da Ultrapav interditada. A paralisao das atividades da empresa  resultado de uma ao judicial proposta pelo advogado e procurador federal Paulo Ailton da Silva Queiroz Junior, morador da SQB (Pgina 5).

e usina de asfalto  interditada





ALCIR DE SOUZA

POUCAS & BOAS



Geraldo Teodoro

Morreu Geraldo Teodoro da Silva, aos 80 anos (completados no dia 4 de junho).

Geraldo foi um dos fundadores do Rotary Club do Guar4 em 1980, e permaneceu no clube at4 o ano passado, quando mudou-se para S4o Raimundo Nonato (PI), onde integrou-se ao clube de Rotary de l4.

Geraldo Teodoro era pioneiro do Guar4, para onde veio em 1970 depois de deixar Uberaba (MG), onde nasceu. Al4m de rotariano, foi conselheiro do Clube de Regatas Guar4.

Geraldo morreu em consequ4ncia de um infarto fulminante, agravado por uma infec4o que estava tratando.

Giroto fechado

Enquanto os quiosques est4o cada vez mais s4lidos, a cidade perde um de seus mais tradicionais restaurantes, o Giroto, no Polo de Moda.

A crise da economia e a concorr4ncia principalmente com os quiosques distribuidos em abund4ncia no Polo de Moda, levaram 4 lona um dos 4cones da gastronomia do Guar4.

E ainda tem gente defendendo o aumento das 4reas de quiosques acima dos 60 metros previstos em lei. Estava na Lei de Uso e Ocupa4o do Solo (Luos), que ser4 votada pela C4mara Legislativa na pr4xima semana, mas a emenda felizmente foi retirada.

PALAVRA FRANCA

Pedra Portuguesa

Muitos defenderam a retirada das pedras portuguesas porque a falta de sensibilidade art4stica e cultural n4o podem competir com os interesses menores.

O colunista do Jornal do Guar4, Jos4 Gurgel, disse que iria mandar uma pedrinha para cada saudosista que defendia as pedras portuguesas. Por4m, nem precisei me pronunciar, porque, na pr4tica, o tiro dele saiu pela culatra pois voc4s mesmos publicaram existem muitos querendo um pouquinho daquilo que disseram n4o ser importante. Inclusive, acho que at4 ele gostaria de ter uma cal4adinha de pedras portuguesas na cal4ada da casa dele.

Primo Fernandez

Pedra Portuguesa II

O guaraense n4o recebeu bem a decis4o da Administra4o da sat4lite em desnud4-la no que mais lhe parecia identifica4-la, a tradicional pedra portuguesa. Era a primeira e 4nica cidade brasileira com piso emp edras identificando-se com a inicial de seu nome ("G") em todo o percurso. At4 mesmo o portugu4s, de cujo pa4s elas provieram, sem d4vida, sentiu um pouco de desprezo 4 sua presen4a e at4 inc4modo, por embelezar uma 4rea talvez desconhecida pelo administrador.

Alguns caminheiros – conforme j4 se ouviu – admitem que a medida da Administra4o s4o serviu para justificar o injustific4vel, com emprego de altas somas em dinheiro na retirada das pedras por puro interesse pol4tico. Ter4 sido vingança pela colora4o das pedras?

Moradores que fazem caminhadas e os n4o caminhantes consideram que o conserto na via acarretaria menos despesas e conservaria o status quo natural das pedras no caminho.

Celso Dion4sio



Fillipeli, Roney e Aderbal

Pr4-candidato a deputado distrital pelo PMDB, o empres4rio Aderbal Luiz da Silva recebeu a visita do vice-governador Tadeu Fillipeli, do deputado distrital Roney Nemer, e do secret4rio-geral do partido no DF, o guaraense M4rcio Antonio da Silva.

Sem asfalto

O fechamento da usina de asfalto (ver mat4ria na p4gina 5) ao lado da EPTG e em frente ao Fl4rida Mall vai atrasar as obras de recapeamento da cidade. 4 que a massa asf4tica adquirida pela Novacap para o recapeamento era produzida pela usina fechada.

Agora ter4 que ser feita nova licita4o para a contrata4o de outra empresa, o que deve demorar entre 60 e 90 dias.

Pode?

Den4ncia do site Reclama Guar4: O novo cal4ad4o que vai substituir a pedra portuguesa ser4 interrompido ao lado do com4rcio da OE 24. 4 que no trecho onde era a cal4ada foi constru4do um estacionamento para servir a uma choperia.

Segundo o site, a d4vida 4 quem fez ou autorizou a obra, para atender a interesses particulares.

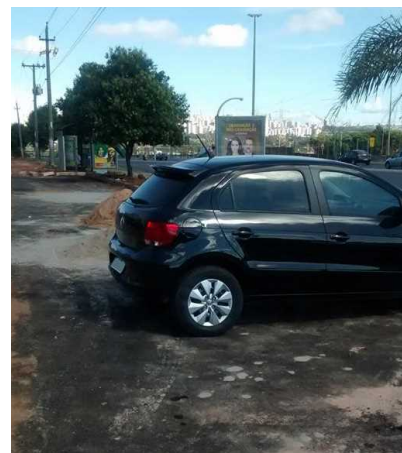

alcir@jornaldoguara.com

JORNAL-DO-GUAR4



ISSN 2357-8823

Editor: Alcir Alves de Souza (DRT 767/80)

Reportagem: Rafael Souza (DRT 10260/13)

Endere4o: EQ 31/33 Ed. Consei Sala 113/114
71065-315 • Guar4 • DF

Circula4o

O *Jornal do Guar4* (tiragem comprovada de 8 mil exemplares) 4 distribuido gratuitamente por todas as bancas de jornais do Guar4; em todos os estabelecimentos comerciais, clubes de servi4o, associa4o, entidades; nas ag4ncias banc4rias, na Administra4o Regional; nos consult4rios m4dicos e odontol4gicos e portarias dos edif4cios comerciais do Guar4. E, ainda, atrav4s de mala direta a l4deres comunit4rios, empres4rios, autoridades que moram no Guar4 ou que interessam 4 cidade; empresas do SIA, Sof Sul e ParkShopping; GDF, C4mara Legislativa, bancada do DF no Congresso Nacional e ag4ncias de publicidade.



Invasões na linha do trem foram autorizadas pela Administração

O **Jornal do Guará** tem mostrado nas últimas semanas uma série de ocupações irregulares ao longo da linha do trem, no Setor de Oficinas e QE 40. São oficinas mecânicas, depósitos de entulho, mercearias, residências e até igrejas. Essas empresas estão instaladas em área pública, de acordo com o mapa oficial da cidade e com o mapa do projeto da Lei de Uso e Ocupação do Solo (Luos), em tramitação na Câmara.

As invasões estão na faixa de domínio da linha férrea, sob jurisdição federal. A faixa de domínio é a porção de terreno de 15 metros de largura de cada lado da linha férrea, uma área de segurança para a operação dos trens como prevê a lei 6766/79 e regulamentada pelo decreto 7929/13. Nesse local não poderia haver nenhuma edificação que não esteja relacionada com a atividade fim da linha de trem.

Alguns empresários, para garantir a posse do lote, usaram documentos falsos com a assinatura do então administrador Regional Carlinhos Nogueira em documentos direcionados à CEB e à CAESB para o fornecimento de água e energia elétrica. O próprio ex-administrador registrou ocorrência policial na época. Para solicitar a instalação do medidor de energia da CEB é preciso fazer um pedido

formal, apresentar os documentos pessoais e o comprovante de posse do imóvel, ou, neste caso, a devida autorização da Administração Regional do Guará para a ocupação da área e um pedido do administrador à CEB para a instalação. O **Jornal do Guará** enviou à CEB a fotografia de alguns medidores de energia e o endereço de ocupações. A empresa apurou que “as ocupações estavam devidamente documentadas e autorizadas pela Administração Regional”. Entre os documentos enviados pela CEB, em pelo menos um deles o ex-administrador Carlinhos Nogueira não reconheceu sua assinatura. Trata-se da solicitação de ligação elétrica para uma igreja evangélica instalada em área pública. Outro documento enviado é uma licença de funcionamento emitida pela Administração para um quiosque. Mas, onde deveria estar o quiosque funciona uma mercearia e distribuidora de bebidas. No mesmo local há uma placa indicando ser a sede da Associação de Micro-empresários Ocupantes de Área Pública do Guará. Essa é a associação responsável por intermediar o contato dos ocupantes com o poder público e providenciar a documentação. O documento mostra que a Administração do Guará não só tinha conhecimento das ocupações, como autorizou algumas de-

O ex-administrador Carlinhos Nogueira não reconheceu como sua a assinatura no documento registrado na CEB autorizando a instalação elétrica na igreja baixo. A mercearia, instalada em área pública, ao lado tem licença emitida pela Administração, mas enquadrada como “quiosque”



las, fornecendo até licença de funcionamento para estabelecimentos enquadrados como quiosques, mesmo sendo prédios comerciais. Questionada sobre o assunto, a Administração não quis se manifestar sobre as autorizações.

A Agência de Fiscalização do DF (Agedis), único órgão do GDF que pode determinar a desocupação, afirma apenas que tem

conhecimento da situação e já elaborou um amplo relatório interno. A Agefis recebeu recomendação do Ministério Público para tomar providências, mas aguarda prazos legais e mais documentos para proceder a desocupação da área. O órgão apenas afirmou que já notificou boa parte dos ocupantes, que tem 90 dias para se defender em primeira instância e mais 90

dias em segunda instância. O trâmite burocrático entre a notificação e a retirada das invasões pode demorar mais de seis meses. A lei 2.105 de 1998, o Código de Edificações do DF, diz que ocupações em área pública sem autorização não precisam de notificação para serem retiradas. Ou seja, a legislação vigente contradiz o que prega a Agefis.



GUARÁ OFFICE
ALUGUEL DE SALAS
QI 11 GUARÁ I - 3381 1170

Câmara

Usina de asfalto interdita

Decisão judicial fecha a fábrica ao lado da Super Quadra Brasília, para alívio de moradores. Obras de recapeamento estão paradas

Depois do protesto no último sábado e outro na noite de quarta-feira (18 de junho), os moradores da Super Quadra Brasília e da quadra Lúcio Costa finalmente viram a Usina de Asfalto da Ultrapav interdita. A paralisação das atividades da empresa é resultado de uma ação judicial proposta pelo advogado e procurador federal Paulo Ailton da Silva Queiroz Junior, morador da SQB. A juíza Caroline Santos Lima decidiu mandar interditar a usina, por conta dos danos ambientais e à saúde dos moradores próximos, e fixou uma multa de R\$ 50 mil se a decisão fosse descumprida. O asfalto produzido pela Ultrapav no local abastece o programa Asfalto Novo, principalmente as obras no Guará, Estrutural e no Plano Piloto.

Entenda

Quando o governo do Distrito Federal começou a reformar a Estrada Parque Taguatinga-Guará (EPTG), em 2009, foi instalada uma usina de asfalto em frente ao shopping Flórida Mall e à Super Quadra Brasília (SQB), quadra residencial com mais de 360 famílias. Com a obra termi-

nada, a usina deveria ter sido fechada. Mas, no ano passado a usina da empresa Ultrapav voltou a funcionar, agora para fornecer asfalto para a Novacap no programa Asfalto Novo. Em setembro do ano passado a empresa foi incluída em ata de registro de preço da Novacap para o fornecimento de asfalto até R\$ 9,8 milhões durante um ano. Nessa ata, a Ultrapav foi registrada com o endereço o km 18 da rodovia GO-020 em bela Vista de Goiás. Em fevereiro deste ano, a Novacap alterou a ata para que passasse a constar o endereço no Guará, mantendo o mesmo CNPJ.

A empresa tem sede na cidade goiana de Senador Canedo e anuncia a usina da EPTG como filial, mesmo sendo uma estrutura provisória, pois a licença fornecida pelo Instituto Brasília Ambiental vale apenas até 16 de setembro de 2014.

Mesmo com o prazo de extinção, os moradores próximos se movimentam para que a usina parasse de funcionar. A poluição sonora e do ar preocupa quem vive na SQB e na quadra Lúcio Costa. A usina funciona dia e noite, com máquinas pesadas fazendo barulho tempo todo. O entrar e sair de caminhões tem tirado a paz



A paralisação das atividades da empresa é resultado de uma ação judicial proposta pelo advogado e procurador federal Paulo Ailton da Silva Queiroz Junior, morador da SQB, que fez questão de entregar a decisão pessoalmente à empresa



Protestos organizados pelos moradores da SQB e da quadra Lúcio Costa durante a semana pediam o fechamento da usina. Um abaixo-assinado pede agora a retirada definitiva da fábrica da área e a recuperação ambiental da região ocupada

dos vizinhos. O síndico da SQB, Rodrigo Pontes, solicitou que o Ministério Público interviesse a favor dos moradores.

Diante da insatisfação dos moradores com a usina, a Administração do Guará revisou a documentação protocolada pela empresa e descobriu que faltava o parecer do Corpo de Bombeiros para o empreendimento. Diante disso, o administrador Antonio Carlos Freitas revogou a licença de funcionamento da Ultrapav Asfalto Brasília no dia 14 de maio.

Perigos

Além da poluição sonora, a usina emite uma grande quantidade de gases tóxicos, que podem provocar alergias, asma, irritação na pele e mucosas, náuseas e dor de cabeça. Mas, a maior preocupação da população em torno da usina são as pequenas partículas que ficam sus-

pensas no ar e podem ser inaladas. "A maioria das partículas é de um tamanho minúsculo, o que facilita não apenas a sua inalação, mas também a sua chegada às partes mais profundas do pulmão, diminuindo a capacidade respiratória do indivíduo, e aumentando os processos inflamatórios.

Alguns estudos confirmam que os compostos químicos tóxicos presentes no material particulado conseguem se diluir na região do alvéolo e passam para a circulação sanguínea", explica o especialista em perícia ambiental João Roberto Penna de Freitas, em seu estudo sobre os perigos na fabricação de asfalto. "Diversos agentes químicos deletérios à saúde humana foram identificados nas emissões de asfalto e muitos deles são comprovadamente cancerígenos" completa.

FALANDO EM POLÍTICA



MÁRCIA FERNANDEZ

Não pode

A Procuradoria Regional Eleitoral no Distrito Federal propôs quatorze representações contra pré-candidatos às eleições de 2014 que anteciparam a propaganda eleitoral em Brasília. Mais da metade é referente à propaganda na internet, onde políticos fazem uso principalmente do Facebook para divulgar a campanha eleitoral ainda não permitida. O mesmo acontece com outdoor.

Últimos a chegar

Ser candidato em partido nanico não está fácil para ninguém. Nessas últimas semanas militares procuram as legendas de pouca expressão para se filiar. Eles enxergam nas legendas nanicas o caminho mais curto para tentar uma cadeira na Câmara Legislativa. Todos querendo repetir Celina Leão. Só não conhecem como funciona o sistema eleitoral. O que tem irritado, os pré-candidatos dos nanicos é a filiação de policiais militares e bombeiros na última hora.

Estão espertos

Os Policiais Militares e Bombeiros estão mais politizados que nunca. As eleições irão mostrar bem essa tendência. Uma prova disso é que os Bombeiros terão 26 candidatos a deputado distrital nessas eleições. Esses números mostram uma clara divisão na corporação. Os partidos que receberam mais Bombeiros foram: o PSDC que arrebanhou 11 filiados e o PHS que contou com 5 militares em seus quadros. O interessante nessa lista é que nenhum pré-candidato teve coragem de se filiar ao PT-DF. Por que será?

Largada não trará chegada?

No DF ainda temos o maior número de indecisos, cerca de 70%. Será que esses indecisos ainda aguardam respostas do senador Rollemberg às indagações que este texto sugere? Será que esse eleitor terá as respostas de maneira satisfatória que o faça decidir pelo RR? Será que o discurso da ética como bandeira política, e não como obrigação de cada um de nós, adotado por RR para chegar ao Senado, e agora repetido por Reguffe, servirá como pano de fundo para mais uma conquista de RR? O eleitorado de Brasília não é tão bobo como muitos imaginam, e os números mostram que o senador não é visto como nome ideal para derrotar o governador Agnelo Queiroz, que um dia lhe proporcionou um mandato de senador.

Faltam vices

A aproximação de vários partidos aqui no DF, não passa de ensaio. Nessa história, a mesma questão de sempre, todos querem ser caciques, menos índio. Não faltam caciques para a disputa ao GDF. Acontece que nenhuma "Tribo" consegue manter a ordem sem um "Pajé que cure os males" dos seus integrantes. Das cinco pré-candidaturas ao Buriti, apenas o governador Agnelo Queiroz (PT) tem um vice definido, o vice-governador Tadeu Filippelli (PMDB). O peemedebista representa o diálogo com forças amigas e é um dos responsáveis por acalmar o "fogo amigo". Enquanto os adversários brigam pela cabeça de chapa, a dupla sai na frente. Muita decisão ainda vem por aí.



Seguidores não faltam

O deputado distrital, Alírio Neto (PEN), já se definiu e não será mesmo candidato a reeleição. O parlamentar quer tentar uma vaga na Câmara Federal e com muita chance. Existem muitos candidatos a distrital para apoiar a sua empreitada. O mesmo acontece com Izalci Lucas.

Únicas opositoras para ninguém esquecer

Quem fazia oposição para valer eram as deputadas distritais, Eliana Pedrosa (PPS), Celina Leão (PDT) e Liliane Roriz (PRTB). Foram as únicas que fizeram oposição de fato e direito ao governo de Agnelo Queiroz. Nada de vice ou Senado. Do lado da deputada distrital, Eliana Pedrosa (PPS) tudo certo. Seu caminho é o Buriti. Inclusive seu comitê central já está sendo montado no SAAN. A grande estrutura instalada surpreende.

Imagens meramente ilustrativas.

Fotografias gentilmente cedidas pelo Arquivo Público de Brasília.

Feijoada



A cidade que foi o berço da construção e da gastronomia de Brasília continua preservada na memória e nos pratos. Para embalar o seu passeio, todas as sextas e sábados oferecemos no almoço uma feijoada completa e típica daqui!

Comer bem faz parte da história.

Cidade Livre

RESTAURANTE & CHOPPERIA



Festa no Guar oficializa Rollemberg e Reguffe

Conven regional do PSB confirmou candidaturas para eleies de 2014

O salo de Multiplas Funes do Cave ficou pequeno para as cerca de duas mil pessoas que acompanharam a Conven Regional do PSB, domingo, 15 de junho, que oficializou as candidaturas do senador Rodrigo Rollemberg como candidato ao governo do Distrito Federal e confirmou a coligao do partido com o PDT, que lanar o deputado Jos Antnio Reguffe ao Senado. Tambm foram aprovadas as indicaes dos candidatos socialistas a deputado federal e distrital. O encontro aconteceu no Salo de Multiplas Funes do Cave, no Guar II.

Os pr-candidatos  Presidncia da Repblica Eduardo Campos e Marina Silva participaram da festa da militncia socialista, que contou com cerca de duas mil pessoas.

“Quero agradecer a forma como Braslia sempre me recebeu, aqui  minha segunda casa”, afir-

mou Marina, durante seu discurso. “Braslia est traumatizada”, lamentou, referindo-se s denncias de corrupo envolvendo polticos de Braslia. “O Brasil inteiro espera que Rollemberg e Reguffe sejam vitoriosos para termos orgulho de nossa capital”, afirmou.

“Fizemos questo de estar presentes aqui em Braslia”, acrescentou Eduardo Campos, presidente do PSB Nacional. “Braslia  inspirao, nos inspirou em muitos momentos, queremos ver nossa capital nos inspirando neste difcil momento para o Brasil”, afirmou Campos. “Rodrigo Rollemberg e Reguffe so o farol novo, um novo tempo na poltica”, afirmou, ao destacar que no h como mudar o Brasil sem mudar a poltica. “Rollemberg  um homem srio, obstinado, sabe reunir, no quer um cargo, quer servir e mudar o rumo de Braslia para melhor”, finalizou Campos.



Reguffe

Em seguida, o deputado Jos Antnio Reguffe lembrou que a conven do PSB-DF/Rede foi o primeiro passo para transformar o futuro do DF. “Precisamos recuperar o valor da poltica”, afirmou. “Hoje temos a oportunidade de comear a construir algo diferente e Rollemberg vai dar a esta cidade o futuro que seus moradores merecem”, garantiu.

Rollemberg comeou seu discurso lembrando do pai e agradecendo a toda a famlia. “Este  um momento histrico na vida de nossa cidade”, afirmou o senador, emocionado. “Assim como JK, sou um otimista e acredito em Braslia”, destacou.

O senador Rodrigo Rollemberg avaliou ainda que Braslia tem sido desrespeitada e maltratada. “Nos decepcionamos muito

com o atual governo”, lamentou Rollemberg, que criticou a sade, a educao e o excesso de burocracia que emperra o desenvolvimento econmico do DF. “A covardia nunca foi uma caracterstica nossa, nunca nos faltou coragem para defender Braslia”, lembrou Rollemberg. “Estamos h um ano e meio discutindo nosso programa de governo, viemos para inovar, viemos para mudar”, afirmou.

Rcio Barreto, o nico candidato a distrital do PSB do Guar



O cientista poltico Rcio Barreto  o nico representante do PSB no Guar para a Cmara Legislativa. Morador do Guar h 45 anos, mesma idade da cidade, Rcio comeou cedo na poltica, aos 14 anos, nos grmios estudantis e depois contra a ditadura militar.

Fundador e presidente de honra da ONG Sade e Cidadania, coordenador geral da Cruz Vermelha da Ride (Regio Integrada de Desenvolvimento Econmico do DF), Rcio diz que cedeu s investidas dos amigos para candidatar-se pela primeira vez a um cargo poltico.

“Como cientista poltico, atuava indiretamente, mas nunca me imaginei candidato. Mas agora resolvi assumir de vez”, afirma.

DrogaTati

Somos Guar,
Somos Brasil!

3567-0007

Frutas e legumes

A maior variedade e qualidade de frutas e verduras, frutas exóticas e folhagens sempre fresquinhas. Fornecedores selecionados para alto padrão de qualidade.



Pizzaria

Escolha o sabor de sua pizza que nós montamos e assamos na hora pra você. Pizza quentinha... HUUUUUMMM!



Sushi

No almoço ou no jantar nosso sushi, com muita variedade e rigoroso controle de qualidade, é sempre uma ótima pedida.



Adega

Rótulos selecionados, de vários países, e um sommelier para te auxiliar na melhor escolha.



Padaria

Pão quentinho o dia todo, pães especiais, tortas e doces de dar água na boca.



Açougue

Carnes com alto padrão de qualidade, cortes especiais e ótimo atendimento. Seu churrasco merece carnes do Supermercado Dona de Casa.

Tudo o que você precisa,
melhor do que imaginava.



Luos será votada na próxima semana

Comissão de Assuntos Fundiários da Câmara Legislativa aprova relatório e adianta votação do projeto. Emenda que autorizava quiosques com mais de 60m² foi rejeitada pela comissão



A Lei de Uso de Ocupação do Solo saiu da Comissão de Assuntos Fundiários (CAF) da Câmara Legislativa do Distrito Federal na última quarta-feira (18). O projeto de lei complementar nº 79/2013, do Executivo,

ainda precisa ser analisado por outras comissões permanentes antes de ser votado pelo plenário da Casa, o que deve acontecer na próxima semana.

O relator do projeto na CAF, deputado Wellington Luiz (PMDB),

disse que tentou contemplar grande parte das demandas apresentadas por diversos setores da sociedade. "Sei que não vamos conseguir agradar a todos, mas tentamos fazer o melhor possível", afirmou.

O projeto padroniza as regras de mais de 700 mil imóveis em todo o DF. Apenas os que estão localizados dentro da área tombada como patrimônio histórico da humanidade não serão regulamentados pela futura lei, já que há um instrumento específico para isso, o Plano de Preservação do Conjunto Urbanístico de Brasília (PPCUB).

Na exposição de motivos que acompanha o projeto, o então secretário de Habitação do GDF, Geraldo Magela, destacou que "um dos principais méritos da LUOS é

simplificar e sintetizar a legislação de uso e ocupação do solo, atualmente diluída entre uma enorme gama de normas, muitas delas bastante desatualizadas e fragmentadas". Segundo o ex-secretário, a lei facilitará a consulta e o entendimento da população sobre os parâmetros de ocupação dos lotes, propiciando sua correta utilização.

Guará

Entre as emendas rejeitadas no projeto que seguem para votação, estão algumas apresentadas pelo deputado distrital Alírio Neto que legislavam especificamente sobre o Guará. Uma das emendas rejeitadas impediria que as áreas verdes do Guará e do Park Way fossem objeto de parcelamento futuro. Na emen-

da, Alírio Neto defendia que a alteração de destinação das áreas "atende aos interesses da especulação imobiliária, e em nada contribui para uma vida mais saudável da comunidade". Outras duas emendas rejeitadas do deputado criavam um parque vivencial no Guará Park, próximo à EPTG, e retornaria a área ao lado do ParkShopping e da EPGu ao Parque Ezechias Heringer. A emenda que autorizava a permanência de quiosques com mais de 60m², como as casas noturnas do Pontão do Cave, também foi rejeitada. Portanto, mesmo com a aprovação da Luos, a Lei dos Quiosques ainda está em vigência, determinando o tamanho máximo e as atividades permitidas em quiosques.



ASA SUL 2109-4700
ÁGUAS CLARAS 3027-9300
GUARÁ 3031-2225



www.thaisimobiliaria.com.br

CJ-1704
Thaís
IMOBILIÁRIA



Comemore
a Copa de
carro novo!
Venha pra Bali!



Siena EL 2015

Air Bag • ABS • 3 anos de garantia

Entrada de R\$ **5.900,00**
+ 48 x R\$ **690,00**

SIA Trecho 3 • Cidade do Automóvel • Noroeste (SAAN EPIA Norte) • Aeroporto
61 3362 6230 61 3363 9099 61 3213 7800 61 2195 2111



BALI

Siena EL 1.0 2014/2015 básico por apenas R\$ 30.900,00 a vista ou entrada de R\$ 5.900,00 + 48 parcelas de R\$ 690,00. Valor total financiado R\$ 39.020,00. Taxa de 0,99% am.
Cadastro sujeito a aprovação de crédito. Promoção válida até 25/06/2014.

GUARÁ VIVO



JOEL ALVES

Calçadão do Guará

Continua a obra de implantação do novo piso do calçadão da Orla do Guará. Os técnicos estão tomando as medidas do terreno e em seguida será feita a compactação do terreno, logo depois será colocada a lama asfáltica para preparar o terreno para a camada de asfalto que virá em seguida. O trabalho tem que ser feito rapidamente pois os moradores da cidade estão sentindo a falta do piso asfáltico para suas caminhadas e exercícios diários e estão reclamando, com razão.

Bike Brasília - Bike Guará

Uma iniciativa vitoriosa no Eixo Monumental, no Centro do Plano Piloto, deve se estender brevemente para as cidades próximas a Brasília. A Administração do Guará já está em entendimentos com a organização do Bike Brasília para que esta iniciativa seja estendida ao Guará. Temos um bom trecho de ciclovias e calçadas que podem ser utilizadas para essa iniciativa. Isto vai provocar o Governo a agilizar ainda mais as reformas das calçadas. Várias calçadas estão em construção como as do Contorno da 4a. DP

Ônibus que atendem ao Guará

Em conversa com os moradores do Guará, foi verificado que os usuários estão satisfeitos com os ônibus novos, mas tem coisas que ainda precisam ser melhoradas. A quantidade de ônibus precisa ser aumentada e a pontualidade dos ônibus também tem que ser observada com mais rigor. Fica-se muito tempo esperando nos pontos de ônibus. Outro item que os usuários verificam é que com duas portas de saída, melhorou muito o fluxo de passageiros nos trajetos no Guará.

Programa gratuito ajuda a deixar o cigarro

POR LÍGIA MOURA

Para quem procura apoio para deixar de fumar, o Centro de Saúde nº1, localizado ao lado do Hospital do Guará, oferece tratamento e atendimento para quem quer largar o vício. No programa, o interessado é atendido por profissionais especializados, como assistentes sociais, psicólogos, nutricionista e contam com acompanhamento médico.

O paciente passa por uma avaliação clínica, quando o profissional identifica qual a relação do fumante com o cigarro. Nesse momento observa-se o perfil tabagista do paciente. São levantados dados como idade que começou a fumar, número de cigarros fumados por dia, tratamentos anteriores com ou sem sucesso, grau de dependência à nicotina e dependência psicológica, condicionamento, grau de motivação para parar de fumar, investigação de doenças relacionadas, entre outras informações. O tratamento é em grupo com duração de seis semanas, sendo um encontro semanal.

Mais de 50 doenças estão relacionadas ao tabagismo e podem levar a morte, entre elas câncer de pulmão, infertilidade, infarto, AVC, e outras. Nas mulheres, o tabagismo pode desencadear também o câncer de mama, além

de cólicas pré-menstruais, menopausa precoce e osteoporose. Segundo os especialistas, de todos os indivíduos que fumam metade morre em decorrência do vício. Estudo da Secretaria de Saúde do DF indica que existem 310 mil fumantes em Brasília, ou 12,8% da população.

A nutricionista Roseneia Lemos ressalta que é muito importante incluir a nutrição no grupo de tabagismo. Segundo ela, um dos medos de parar de fumar é o aumento do peso. Para evitar esse temor ela recomenda uma alimentação saudável, com aumento do consumo de frutas e vegetais, explica a função dos antioxidantes, e lembra da importância da diminuição do consumo de gordura, de excessos de doces, fastfood.

Marinete Soares de Sousa participa do grupo e disse que o programa traz benefícios para sua saúde. "O programa é de graça e temos um acompanhamento completo. No primeiro dia de tratamento eu fumei e fiquei tonta, quase cai. Eu acabei parando de fumar porque vi que não tem nada de benefício. Eu estou confiante que mesmo quando eu retirar o adesivo, eu vou continuar sem fumar", comemora.

Para participar a pessoa deve li-



gar para o Disk Saúde, 136, e pegar as orientações. O interessado deve procurar o Centro de Saúde nº 1 do Guará. O Programa de Controle do Tabagismo no DF segue orientação do Instituto Nacional do Câncer (INCA/MS) onde ações se potencializam para prevenir a iniciação do tabagismo, promover sua cessação pelos fumantes e proteger a população dos riscos do tabagismo passivo.

OUÇA O
JORNAL DO GUARÁ
NA
Rádio Guará WEB

TODO SÁBADO, AO VIVO, ÀS 14H
 COM RAFAEL SOUZA, EDSON CHARLES, JOSÉ GURGEL E RENATO MENGUELE

radioguaraweb.com.br jornaldoguara.com

17 NOVAS CRECHES DO GDF: 5 REFEIÇÕES DIÁRIAS, AULAS DE ARTE E MUITO CARINHO. É COMO DEIXAR AS CRIANÇAS NA CASA DA VOVÓ.



ATÉ O FINAL DO ANO ESTE GOVERNO VAI ENTREGAR 53 CRECHES QUE VÃO ATENDER 6 MIL CRIANÇAS.

7 creches já estão prontas com oito salas de aula, anfiteatro, pátio coberto, sala de leitura, parque infantil, brinquedoteca, laboratório de informática e acessibilidade. Além disso, elas oferecem ensino integral, aulas de arte e 5 refeições diárias. Neste mês, o GDF inaugura mais 10 creches, em parceria com o Governo Federal, para 1.900 crianças e até o final do ano vai entregar mais 36 creches.

É assim que este governo está mudando a vida de quem mais precisa.



fb.com/govdf

twitter.com/gov_df

youtube.com/govdf

instagram.com/gov_df

Secretaria de
Educação



Folia do Divino de volta ao Guará

Festa tradicional da igreja católica acontece pela 19ª vez

Hà 19 anos seguidos, nesta época, a cidade recebe a Folia do Divino, uma das mais antigas e tradicionais manifestações culturais e religiosas do interior do País, especialmente de Goiás e Minas Gerais. Cerca de 60 foliões se deslocam da cidade Jesúpolis, no interior de Goiás, e passam quatro dias no Guará revivendo a tradição da folia.

De quinta a domingo, eles são recepcionados por cerca de 30 famílias, previamente selecionadas pela coordenação da festa no Guará. O anfitrião oferece o lanche ao grupo

e aos convidados, como é a tradição desde o início da manifestação, trazida de Portugal pelos jesuítas portugueses no Século XVI.

Em cada casa, os foliões cantam as músicas que anunciam a presença do Espírito Santo - são as mesmas letras e melodias mantidas ao longo dos anos - e são cantadas também pelo público. O puxador da Folia de Jesúpolis é Galdino Dias dos Santos, 82 anos, mas que aparenta bem menos. "Estou na Folia desde os 7 anos de idade e nunca canso de acompanhá-la", diz o folião mais



Miguel Edgar e sua família recebem os foliões todos os anos em sua casa na QE 19



antigo da caravana.

Preparação

A preparação para receber a Folia no Guará começa em janeiro e envolve cerca de 150 pessoas - a preparação dos locais, a logística e a preparação da alimentação para o grupo e os convidados. "A folia no Guará atrai gente de todo o Distrito Federal e de outras regiões e esse interesse cresce a cada ano", conta a coordenadora no Guará, Nívea Bessa.

O almoço, servido no Salão de Múltiplas Funções do Cave, reúne em média 700 pessoas, o que acaba se transformando numa grande confraternização.

No calendário

Nesta quarta-feira, 18 de junho a deputada Eliana Pedrosa apresentou um Projeto de Lei que coloca a Folia do Divino no Calendário Oficial de Eventos do DF. A PL foi articulada pela coordenadora Nívea Bessa e pelo jornalista Luciano Lima, folião há 11 anos. "É o reco-

nhecimento a uma festa religiosa que reúne a nossa comunidade em torno da união, da fé e ao amor ao próximo"

Tradição do Império

A Folia do Divino é uma das festas mais recorrentes em todos os calendários turísticos e acontece com maior relevância no centro-oeste brasileiro, trazidos para o Brasil no século XVI pelos portugueses, no período colonial na figura dos missionários jesuítas e dos primeiros colonos, sendo comemorada com muita fé e devoção.

A Folia do Divino anuncia a presença do Espírito Santo. As romarias conduzem a bandeira. O giro da folia representa as andanças de Jesus Cristo e seus 12 apóstolos durante 40 dias, levando a sua luz e sua mensagem, convidando a todos para a festa da hóstia consagrada. A Folia do Divino Espírito Santo tem início no dia de Pentecostes, que anuncia 50 dias depois da Páscoa, em comemoração à vinda do Espírito Santo sobre os apóstolos de Jesus Cristo.

O Jornal do Guará tem Aura!

Quando você encontrar o ícone ao lado nas páginas do seu JG é sinal que existe conteúdo que só pode ser visto através de um smatphone ou tablet, como fotos e vídeos que complementam nosso material impresso.

Para ter uma experiência de realidade aumentada com o *Jornal do Guará* pegue seu gadget e siga os passos ao lado. Só é preciso fazer isso uma vez e você terá sempre conteúdo exclusivo do Jornal do Guará nas mãos.



Instale o aplicativo Aurasma



Disponível gratuitamente na AppleStore e GooglePlay

Abra seu navegador de internet e digite



bit.do/gua

Confirme que o Aurasma está instalado.



Abra o aplicativo Aurasma, aponte sua câmera para a página do Jornal do Guará, que tiver o link ao lado, e veja nosso conteúdo exclusivo.



Ofertas Válidas de 20 a 23 de Junho (sex. a seg.)

FINAL DE SEMANA DA FAMÍLIA

ARROZ BSB BRANCO 5 KG



8,69
UND.

ÓLEO PRIMOR 900ML



2,58
UND.

LEITE CONDENSADO
PIRACANJUBA TP 395G



2,29
UND.

CAFÉ DO SÍTIO
ALMOFADA 500G



6,98
UND.

COCA-COLA
TRADICIONAL 2,5 LITROS



4,29
UND.

CERVEJA BUDWEISER
LATA 350ML



1,79
UND.

BEBA COM MODERAÇÃO

CERVEJA ANTARCTICA
LATA 269ML



1,39
UND.

BEBA COM MODERAÇÃO

ACHOCOLATADO PÓ
TODDY 800G



8,69
UND.

BISCOITO TODDY
COOKIES 60G



1,89
UND.

KETCHUP HELLMANN'S
TRADICIONAL 380G



4,98
UND.

MAIONESE
HELLMANN'S 335G



3,99
UND.

SUCO DA FRUTA
CAJÚ 500ML



1,99
UND.

Açougue

FRANGO RESFRIADO
SUPER FRANGO



3,89
KG

COXA E SOBRECOXA



3,99
KG

COXINHA DA ASA



6,49
KG

COXÃO MOLE

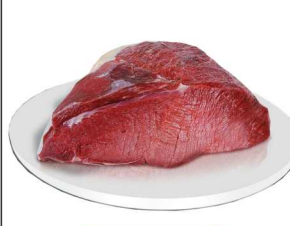

15,99
KG

ACÉM BOVINO



11,49
KG

PALETA BOVINA



11,99
KG

📍 GUARÁ II-DF
QE 44 - CONJ. F - LT. 03/04
3301-3572

📍 GUARÁ II-DF
QE 40 RUA 08 LT. 02 - PÓLO DE MODAS
3301-6564

ENTREGA EM DOMICÍLIO
GRATUITA



ACEITAMOS CARTÕES DE CRÉDITO/TICKETS ALIMENTAÇÃO



*Para melhor atender nossos clientes, não vendemos no atacado e reservamo-nos o direito de limitar, por cliente, a quantidade de produtos anunciados, 4 kg/unidades por cliente. Já as ofertas do Quarteto Fantástico somente 3 unidades por cliente, exceto leite apenas 01 caixa (12 unidades) por cliente.

UMAS E OUTRAS



JOSÉ GURGEL

Parada irregular

Acontece coisa aqui no Guará que se a gente contar dizem que é mentira. Mas, aproveite a folga e dê um "rolê" no Guará que você verá coisa inacreditáveis em matéria de irregularidades.

Pra ilustrar, citarei como exemplo o caso de uma parada de ônibus ali pela OE 40 que chama a atenção de todo mundo, menos das autoridades responsáveis.

O velho Caixa foi quem me chamou a atenção para mais essa "obra" de uma construtora, que, há algum tempo atrás tentou sem sucesso vedar uma rua para construir uma entrada exclusiva para o bloco que estava construindo, fato que teve grande repercussão na imprensa graças a mobilização de moradores, que se sentiram prejudicados e foram à luta.

Mas não satisfeita, a mesma construtora resolveu privatizar uma parada de ônibus construindo bem na frente a saída de garagem do prédio.

O que se estranha é que até agora nenhuma autoridade tenha se manifestado para a correção do mal feito, deixando o trânsito com mais esse "pepino", porque a tal parada não possui o recuo necessário para que os ônibus estacionem na hora de recolher os passageiros.

Puxadinhos e quioscadas

Se o problema do Guará fosse apenas esse calçadão - que parece não sai tão cedo, mas...e os puxadinhos? E a quioscadiada? E as invasões de área pública? E as calçadas que estão sumindo? E o asfalto esburacado no interior das quadras? E a proliferação de estacionamentos para "chegados", acabando com áreas verdes?

O Caixa Preta me fez essas perguntas indignado, mas sinceramente não tive uma resposta satisfatória que pudesse acalmar o meu nobre amigo.

Me diz o velho Caixa que Cristiano Ronaldo está muito contrariado com o que fizeram com as "conterrâneas" (as pedras portuguesas) e teve uma crise de choro, talvez por causa disso não tenha atuado muito bem e ameaçou abandonar a Copa do Mundo.

legrug.gurgel@gmail.com

Lançado documentário sobre a história do Guará



João Paixão

Foi lançado no último dia 14, na Casa da Cultura o primeiro documentário sobre o Guará. A produção tem meia hora e mostra a história da cidade contada por pioneiros. A conta com a participação de personagens que marcaram a construção da cidade, entre eles, Judson Seraine (Vô Judson), João Paixão, Maria da Guia Lima Cruz, Cipriano Siqueira, Padre Aleixo, Jordano Garcia, entre outros. O filme foi idealizado e realizado por Amarildo

Castro e a equipe do jornal Guará Hoje/Cidades.

O trabalho marca o encerramento das comemorações dos 45 anos do Guará. O evento para apresentação do filme contou com a presença de lideranças e da comunidade, além dos personagens que fazem parte da produção.

Amarildo Castro mora no Guará há 25 anos, e há duas décadas divide sua tarefa entre trabalho na mídia diária de Brasília e do jornalismo

comunitário no Guará. Trabalhou no Jornal do Guará e hoje está à frente da própria publicação.

O trabalho contou com a participação dos jornalistas Bruno Bernardes e Nayara Oliveira. Nayara foi a responsável pelo roteiro e apoio de edição, enquanto Bruno participou das filmagens e da finalização do DVD. A edição final de vídeo ficou por conta de Pedro Mafra.

"A gente começou as filmagens, mas não sabia muito bem como usá-las de forma ordenada, então tivemos que aprender na prática como fazer isso, e reconheço a participação importante de Nayara Oliveira nesse trabalho. Foi ela quem encontrou uma espécie de "receita" para que o documentário tivesse uma cronologia dentro da proposta de um trabalho para apresentar aos moradores a história da cidade", explica Amarildo.

Para que obra pudesse ser concluída, foram necessários quase quatro meses de trabalho, investimento em equipamentos de vídeo e muitas pesquisas sobre a história do Guará.



O CasaPark
casa com passeio,
casa com compras,
casa comigo.

Saia do aluguel.
Parcelas fixas
por 12
meses*.



Previsão de ar
condicionado
na sala e quartos.

- 1 quarto - 42 e 44 m²
- 2 quartos - 57 m²
- 1 suíte
- cozinha americana
- varanda gourmet
- playground
- 4 elevadores
- lazer completo
- 8 apartamentos por andar
- 9 lojas
- vagas de garagem
- bem localizado

ENTREGA
EM JULHO
DE 2015

Rua das Figueiras
Águas Claras

Vista livre**

VISITE NOSSOS ESTANDES

SEDE: ED. NUMBER ONE - TÉRREO - (61) 3326 2222

ASA NORTE: EQN 208/209 NORTE

Águas Claras (Av. Araucárias) - (61) **3562 1111**

ACESSE O QR CODE
E CONHEÇA MAIS



HENRIQUE
Baeta
residencial



Piscina

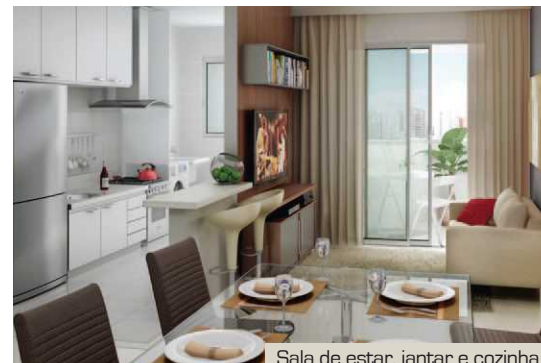

Sala de estar, jantar e cozinha



Suíte

OBRAS ADIANTADAS

INCORPORAÇÃO, CONSTRUÇÃO E VENDAS

Paulo Octavio[®]

A MARCA DA NOSSA CIDADE

www.paulooctavio.com.br

*Todos os valores pagos no período de 12 meses, desde a data da compra, conforme Cláusula de Adimplência, serão fixos. Após o período de 12 meses, os valores em aberto do contrato serão corrigidos desde a data da compra, conforme tabela de vendas. Prazo da campanha até 30/06/2014. **Vista livre para as unidades com finais 01, 02, 07 e 08.

ADMITIDA 30